

# Fyrirhugið skýrning á smáhlipi á lóð Ólafsvellum 8.

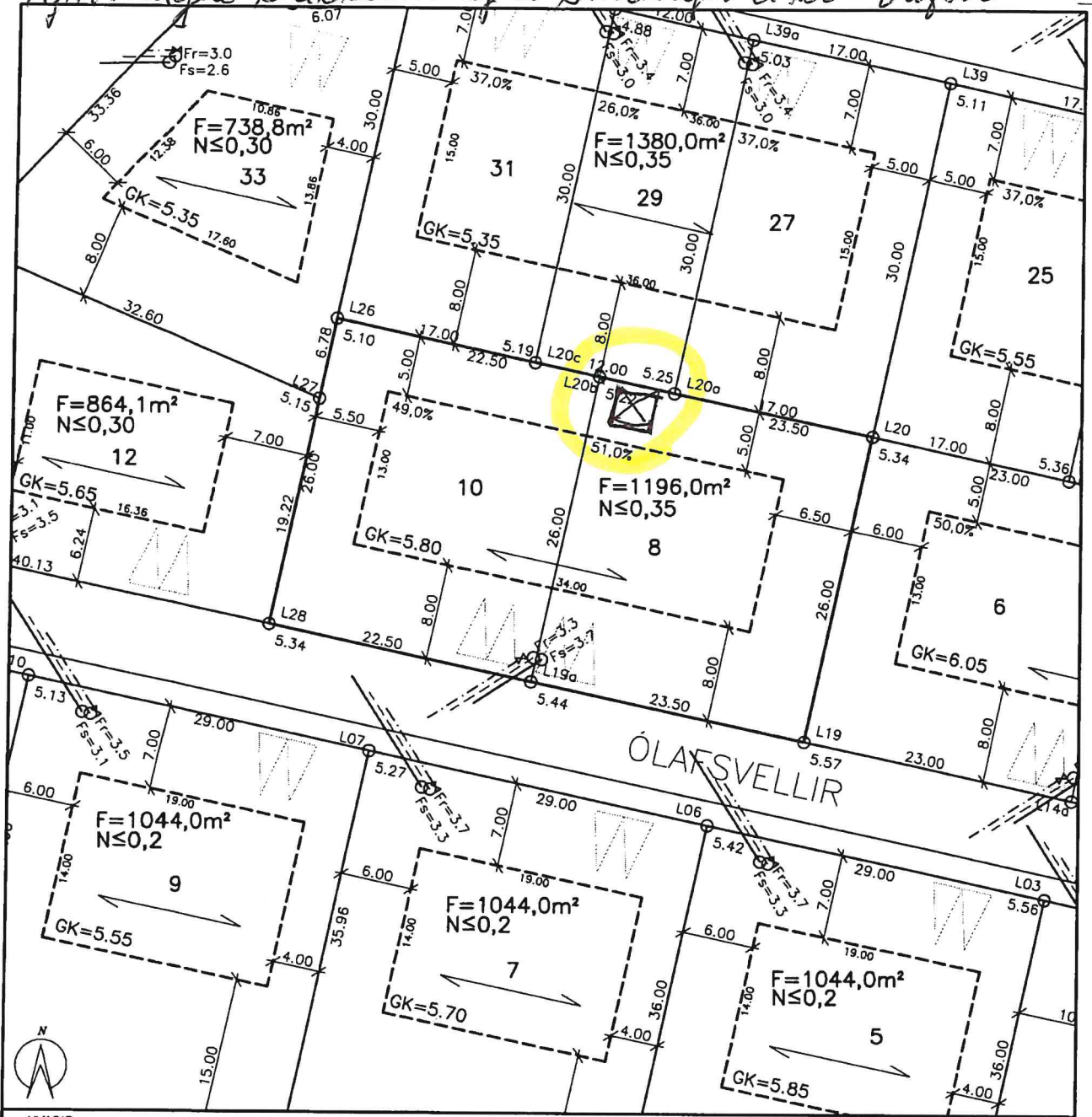

**KVADIR :**

L=xx.xx Hæð íðar við íðarmörk  
 G=xx.xx Hæð götu við íðarmörk  
 Fs=xx.xx Hæð skjalheimæðar  
 Fr=xx.xx Hæð regnválsheimæðar

Endi heimæða er 1.2m fjárlægð frá íðarmörkum við götu nema annað sé tilgreint á lóðarblaði.

**HNITASKRÁ**

| Nafn | A-hnit     | N-hnit     | Hæð   |
|------|------------|------------|-------|
| L19  | 399005.545 | 371638.960 | 5.570 |
| L19a | 398982.566 | 371643.858 | 5.440 |
| L20  | 399010.961 | 371664.390 | 5.340 |
| L20b | 398987.981 | 371669.284 | 5.220 |
| L26  | 398965.969 | 371673.971 | 5.100 |
| L27  | 398964.558 | 371667.342 | 5.150 |
| L28  | 398960.554 | 371648.541 | 5.340 |

**Legend:**

- Útlínur íðar
- Bifreiðastæði innan íðar og fjöldi
- F=XXXXm² Flatarmál íðar
- N=0.X Nýtingarhlutfall íðar
- Byggingarreitir á íð, bindandi
- Byggingarreitir á íð, hámark
- GK=xx.xx Gólfkóti húss og hæðarfjöldi
- Manisstefna
- Bifreiðageymsla / Fjöldi bifreiða
- Neyslaván
- Hitaveita
- Frörensni
- Regnván
- Rafstrengur

**ÁRBORG** TÆKNI OG UM-MERFISSVIÐ  
 AUSTURVEGI 2, s: 480 1500, Fax: 480 1501

**VERKFRÆÐISTOFA SUÐURLANDS EHF**  
 AUSTURVEGI 3-5, 800 SELFÖSSÍ, Sími 482 3900, FAX 482 3914

Svitarhúsið Skipulags og byggingarfræðingur  
**ÁRBORG**

*Andri Guðnason*

Hnitakerfi: ISN93  
 Hæðakerfi: STOKKSEYRI  
 Vörpun:

Verk: ÓLAFSVELLIR 8-10, STOKKSEYRI  
 LÓÐABLAÐ

Mkv: 1:500  
 Dags: 26.08.05  
 Hannað: BA  
 Teikn.nr:

Skrárnafn: K:/2005/05265-ólafsvellir/05265-lb.dwg  
 Samþykkt: *[Signature]*  
 Verknr: 05.265