

KUMBARA VOGUR

AÞFLUTT HÚS TIL
VIÐGERÐA/ENDURBÓTA

F=7745,7m²

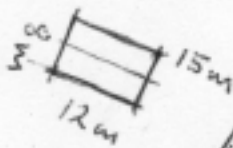

F=1264,2m²

VESTRI RA

HÁSTEINSVEGUR



KVADIR :

HNTASKRÁ

Nofn	A-hnit	N-hnit
L3	399578.612	371388.671
L4	399620.268	371369.522
L5	399699.774	371479.120
L6	399651.440	371512.297
L7	399572.140	371391.631

L=XX.XX Hæð íbúar við íbúamörk

G=XX.XX Hæð gólú við íbúamörk

FS=XX.XX Hæð skjalhæðar

F=XX.XX Hæð regnvatnahæðar

Endi halmáls er í 3m (þarlegt til íbúamörkum við gólú nema annað sé tilgreint á íbúabók).

Neðurlínur

Hitaveita

Fibrannal

Regnvata

Röðstrengur



Óstíur íbúar



Þráðfestið innan íbúar og fjöld



Platamál íbúar



Hjóningartíðni íbúar



Byggingarritur á íbú, bindandi



Byggingarritur á íbú, hámark



GBAND: Húsi og heðafjöld



Menntaleita



Þráðingartíðni / Fjöldi þráðs



ÁRBORG TÆKNI OG UMHERFRISVIÐ
AUSTURVEGI 2, s. 480 1500, Fax: 480 1501



VERKFRÆÐISTOFA SUDURLANDS EHF
AUSTURVEGI 3-S, 800 BELFORSI, Sími 482 3900, FAX 482 3914

Skipulags- og byggingarlöggæfi

Þorbjörg Þorstein

Verk: TRÉSMIDJA, HÁSTEINSVEGUR

Hnitakerfi: ISN93 Landnúmer: 165797

LÓDABLAÐ

Mík: 1:1000

Hæðakerfi:

(HÁSTEINSVEGUR TRÉSMIDJA)

Daga: 05.7.05

Vörpun:

Hannað: PB

Skrámafn:

Somþykkt: *TEUB*

Verkur: 05.213

Tekn.nr: