

# Björkurstekkur 61

## 800 Selfoss



### Aðaluppdrættir

A-100	Afstöðumynd og byggingarlýsing	1:500	27.10.2022
A-111	Grunnmynd 1.hæð og kjallara	1:100	27.10.2022
A-112	Grunnmynd 2.hæð	1:100	27.10.2022
A-201	Útlit	1:100	27.10.2022
A-202	Útlit	1:100	27.10.2022
A-301	Snið	1:100	27.10.2022
A-400	Skráningartafla		27.10.2022
A-500	Fjarvídd	1:100	27.10.2022

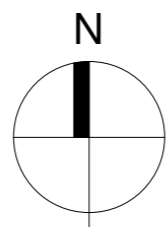
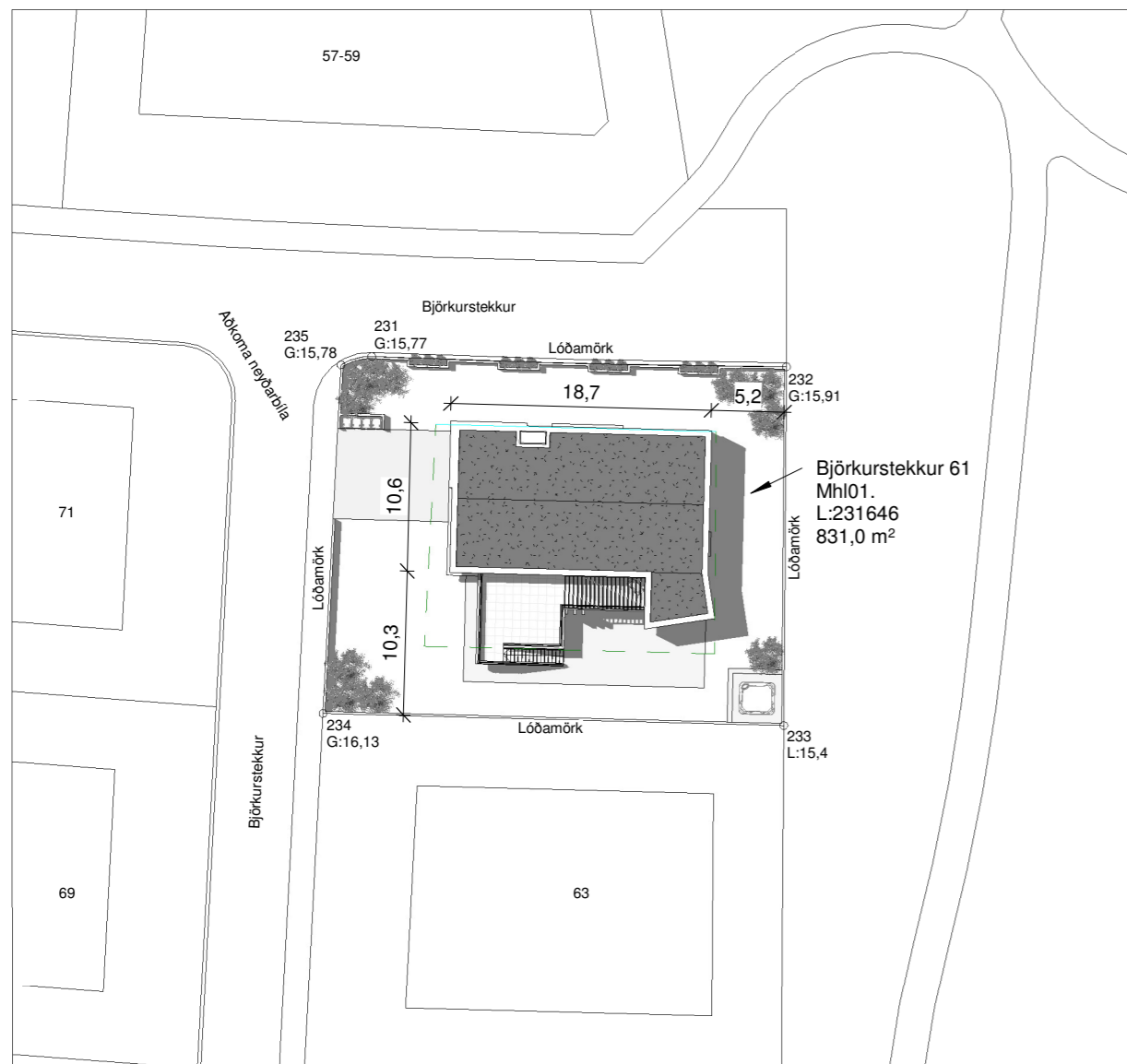

Afstöðumynd  
1 : 500

A: Almennt  
Einbýlishús við Björkstekkur 61 800 Selfoss.  
Landnr: 231646  
Staðgr: 8200-1-

B: Starfsemi og notkun  
Einbýlishús á tveimur hæðum auk kjallara.  
Byggingin er í notkunarflokk 3.

C: Helstu stærðir  
Sjá töflu hér fyrir neðan.

D: Stærð lóðar, nýtingarhlutfall og Bilastæði

Stærð lóðar: 831,0 m<sup>2</sup>  
Fjöldi bilastæða á lóð 2.

Nýtingarhlutfall: Sjá töflu hér að neðan.

E: Burðavirki

Sökkklar og botnplata hússins eru staðsteypt.  
Þak er forsteyptar filogran plötur með ásteypulagi.  
Milliplata er forsteyptar filogran plötur með ásteypulagi  
Lofaplata kjallara er staðsteypt.  
Útveggir eru staðsteyptir  
Berandi innveggir eru úr staðsteyptir.

F: Utanhúsfragangur

Útveggir  
Útveggir eru steyptir einangraðir að utan með 100mm  
steinullareinangrun, undirkerfi fyrir loftræsta klæðningu og Klæðning  
klæðningar eru álpanelklæðningar, timburklæðning og sementsbundar  
plötur. og í kringum stöku glugga eru box úr sléttu áli.

Pak  
Pak er uppbyggt á forsteypta filogran plötu með ásteypulagi, sem á  
kemur rakavarnarlag, plasteinangrun og gufupoinn PVC þakdúkur.

Gluggar og hurðir  
Gluggar og hurðir eru verksmiðjuframleiddir úr timbri með álkápu að  
utanverðu með slitinni kuldaþró, Frá viðurkenndum framleiðanda sem hefur staðist slagveðurspröfun  
NMÍ.  
Gler er tvöfalt einangrunargler.  
Opnanleg fóg skulu búinn öryggislokun þannig að opnun sé ekki meiri  
en 89mm.  
Gluggar og hurðir eru settar í eftirá þétt með kitti og pulsu að utan  
ásamt sjálfímandi þéttborða.  
Fylla skal bil milli veggjar og glugga/hurðar með steinullartröði.  
Gler skal vera skv blaði frá NMÍ nr.121.1 um val glergerða fyrir  
íbúðarhús

Litaval  
Álklaðning er RAL7016  
Sementsbundnar plötur eru í ljósgráum sementslit.  
Timburklæðning er bambus meðhöndlaður með ólitaðri viðarvörn.  
Flasningar á þaki eru úr áli RAL7016  
Þak er klætt með PVC dúk í dökkgráum lit  
Gluggar og hurðir skulu vera í gráum lit að utan RAL7016 og í hvítum  
lit að innan RAL9010. Flasningar í kringum glugga skulu vera í sama lit  
og gluggar að utanverðu.

G: Handrið innan og utanhúss  
Á ekki við.

H: Einangrun byggingarhluta  
Einangrun verður samkvæmt gildandi byggingarreglugerð.  
Útreikningar á einangrunargildum er skv. IST 66:2016  
Sjá í töflu hér fyrir neðan.  
Sökkklar eru einangraðir með 75mm plasteinangrun að utanverðu.

I: Kerfisloft og Kerfisgólf  
Á ekki við.

J: Gerðir innveggja og hurða  
Innveggir eru 120 mm hefðbundnir gífsveggir.  
berandi milliveggir eru steyptir skv teikn verkfr.  
Í votrymum eru rakavarðar gipsplötur. En á blautsvæðum (sturtur) eru  
notaðar Wedi plötur eða sambærilegt.  
Innihurðar eru hefðbundar yfirfelldar innihurðar í ljósum lit

K: Lagnaleiðir, upphitun og loftræsting  
Lagnaleiðir  
Inntök koma inn í Bilgeymslu. Vatnslagnir eru leiddar undir botnplötu að  
töppunarstöðum á neðri hæð en upp í veggjum og í milliplötum á efri  
hæð, kalt neysluvatn undir einangrun og heitt vatn ofan á einangrun  
botnplötu.  
Frárennsli er lagt undir botnplötu, undan húsgrunni og þaðan í  
fráveitukerfi bæjarins.

Upphitun  
Gólfhiti er ísteyptur á neðri hæð húss en ofnar á efri hæð. Á  
baðherbergjum skal gera ráð fyrir handklæðaofni.

Loftræsting  
Vélræn loftræsting (útsog) skal vera úr eldhúsi, baðherbergjum,  
þvottaherbergi og í gluggalausum rýmum en í öðrum rýmum er loftað  
um opnanleg fóg. Loftræsting er skv. gr. 10.2.5. í byggingarreglugerð.  
Útsog úr eldhúsi íbúðar: 30 l/s  
Útsog úr baðherbergi íbúðar: 15 l/s  
Útsog úr minni snyrtingum íbúðar: 10 l/s  
Útsog frá þvottaherbergi íbúðar: 20 l/s

Frárennsli  
Frárennsli innanhúss eru úr PP og undir botnplötu eru úr PVC.  
Fráveita og regnvatn fer í brunn sem tengist í fráveitu bæjarins.

L: Brunavarnir  
Byggingin er í notkunarflokk 3 skv. gr. 9.1.3 tafla 9.01 í  
byggingarreglugerð.  
Brunamótstaða burðarvirkis verður a.m.k. R 60.  
REI60 brunaskilveggur er á milli íbúðar og bilgeymslu.  
Allar innanhúsklæðningar í íbúð verða í flokki 1, gólfefni í flokki G, eða  
Dfl-s1. Þakklæðningar verða a.m.k. í flokki T, eða B(roof.) (t2).  
Í svefnherbergi neðri hæðar er björgunarop sem uppfyllir kröfur  
byggingarreglugerðar gr.9.5.5 um stærðir.  
Þannig skal gengið frá loftræsingum að hún stuðli ekki að reykútbreiðslu  
við bruna.

M: Hljóðvist  
Íbúð skal að lágmarki uppfylla kröfur til hljóðvistarflokks C samkvæmt  
staðlinum ÍST 45.

N: Öryggisbúnaður  
Slökkvitæki eru staðsett í anddyri íbúðar og bilgeymslu skv. gr. 9.4.4 í  
byggingarreglugerð.  
Reykskynjarar eru staðsettir í svefnherbergjum, alrymi, bilageymslu og  
kjallara. skv. gr. 9.4.3 í byggingarreglugerð.

O: Tækniþúnaður  
Á ekki við.

P: Algild hönnun  
Húsið er ekki hannað skv. ákvæðum í 6. hluta byggingarreglugerðar um  
algilda hönnun sökum þess að ekki eru öll meginrymi á jarðhæð.

Q: Fráganur Lóðar  
steyptir veggir eru í kringum lóð skv teikningu.  
Lóð er tyrfð og er gert ráð fyrir sólpalli og heitum pott við húsið.  
Bilaplan er hellulagt.  
frágangur við lóðarmörk skal vera í samráði við aðliggjandi lóðarhafa.

R: Meðhöndlun sorps  
Sorpskýli er staðsett við lóðarmörk og er gert ráð fyrir Fjórum 120 lítra  
sorpílátum.

S: Aðrar sértækar aðgerðir  
Ekki er um aðrar sértækar aðgerðir að ræða.

## Stærðir

Heildarstærð	Flatarmál (m <sup>2</sup> )	Rúmmál (m <sup>3</sup> )
Botnplata		33,9
0001	90,7	233,1
0101	111,0	321,1
0102	67,8	200,0
0103 (V rými)	31,6	6,3
0104 (C rými)	4,3	
0201	212,2	700,3
0202 (V rými)	212,2	55,2
0203 (C rými)	43,2	
<b>Samtals: (A+B rými-op)</b>	<b>470,9</b>	<b>1.549,9</b>
Flatarmál lóðar:	831	
Nýtingarhlutfall:	0,57	

Byggingarhluti	Hámarks (U)	Raun (U)	Þykkt (MM)	Gerð
Þak	0,2	0,2	200	Einangrunarplast
útveggir	0,4	0,39	100	Steinull
Botnplata	0,3	0,25	100	Einangrunarplast
Hurðir og gluggar	2,0	1,75	Á ekki við	Á ekki við

## Pro-Ark Teiknistofa

### Björkstekkur 61

4-22-009

Afstöðumynd og byggingarlýsing

Eiríkur Vignir Pálsson BFÍ Kt: 010975-4179

  
Kjartan Sigurbjartsson BFÍ Kt: 190275-5319

Teikn. Ragnar Ó  
Dags. 27.10.2022 Útgáfa A  
Mkv. 1:100  
Blaðast. A2 A-100

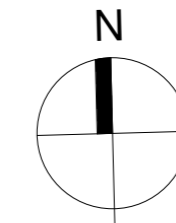
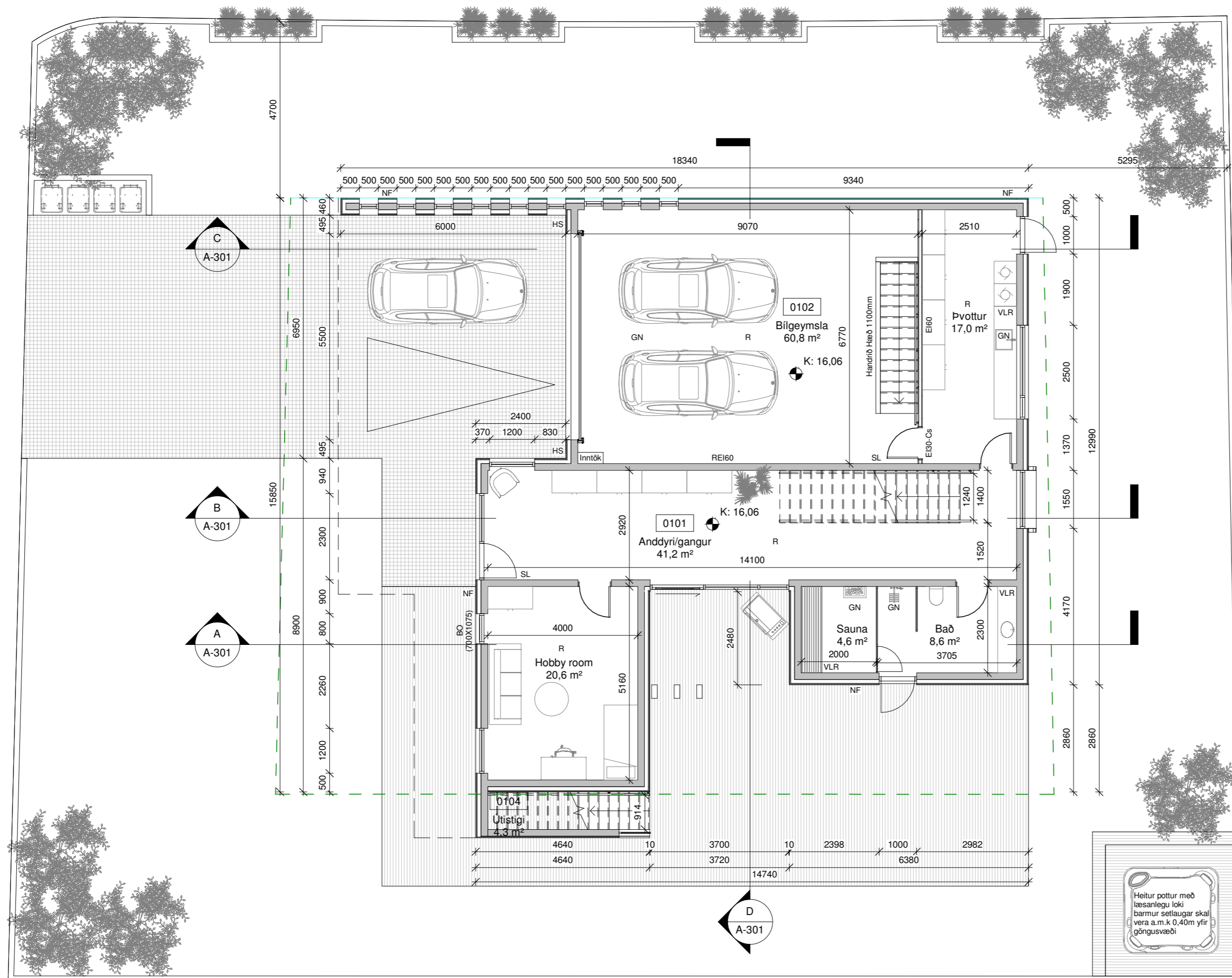

### Skýringar.

- BO - Björgunarp
  - K - Kóti
  - HS - Hleðsla Rafbíla
  - GN - Gólfniðurfall
  - NF - Niðurfallsrör
  - VLR - Vélræn loftræsting
  - R - Reykskynjari
  - SL - Slökkvitæki
  - REI / EI - brunamótaða veggja
  - 01 - Matshluti
- Byggingareitur
  - Lóðarmörk
  - Byggingareitur bindandi

Grunnmynd 1. Hæð  
1 : 100

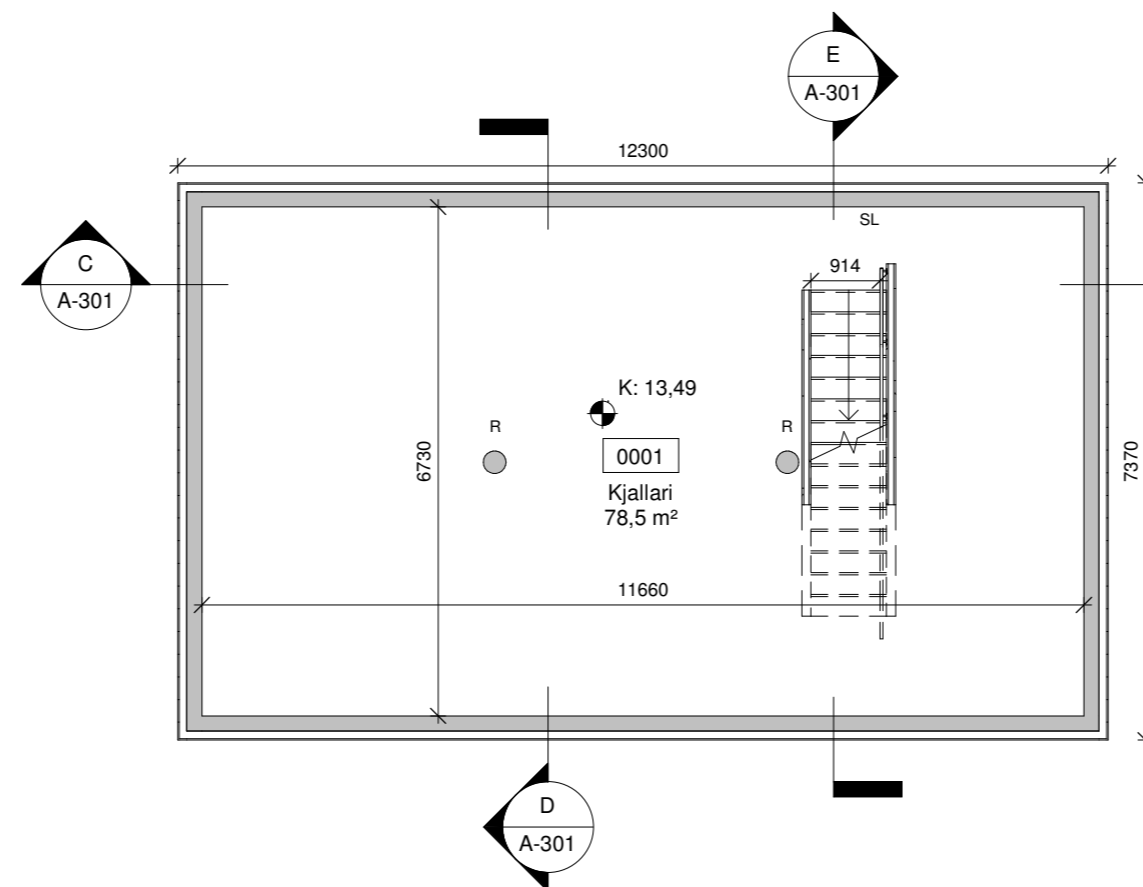

Grunnmynd kjallara  
1 : 100

Heitur pottur með læsanlegu loki  
barnur settaugar skal  
vera a.m.k 0.40m yfir  
göngusvæði

## Pro-Ark Teiknistofa

Björkstekkur 61

4-22-009

Grunnmynd 1.hæð og kjallari

Eiríkur Vignir Pálsson BFÍ Kt: 010975-4179

Kjartan Sigurbjartsson BFÍ Kt: 190275-5319

Teikn. Ragnar Ó  
Dags. 27.10.2022 Útgáfa A  
Mkv. 1:100  
Bláðast. A2 A-111

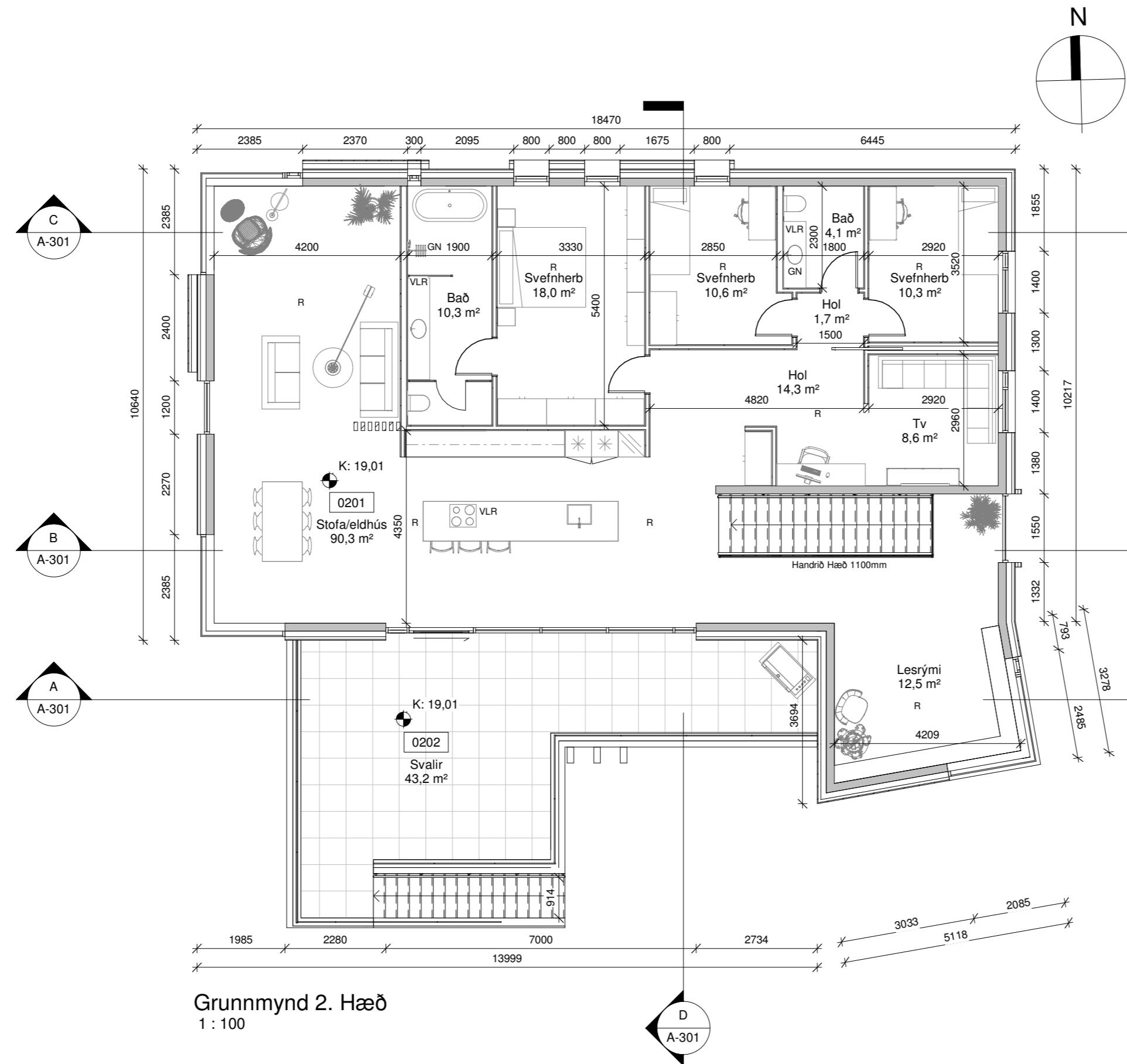

# Pro-Ark Teiknistofa

Björkstekkur 61

4-22-009

Grunnmynd 2.hæð

Eiríkur Vignir Pálsson BFÍ Kt: 010975-4179

*Kjartan Sigurbjartsson*  
Kjartan Sigurbjartsson BFÍ Kt: 190275-5319

Teikn. Ragnar Ó  
Dags. 27.10.2022 Útgáfa A  
Mkv. 1:100  
Bláðast. A2 **A-112**



Norður  
1 : 100

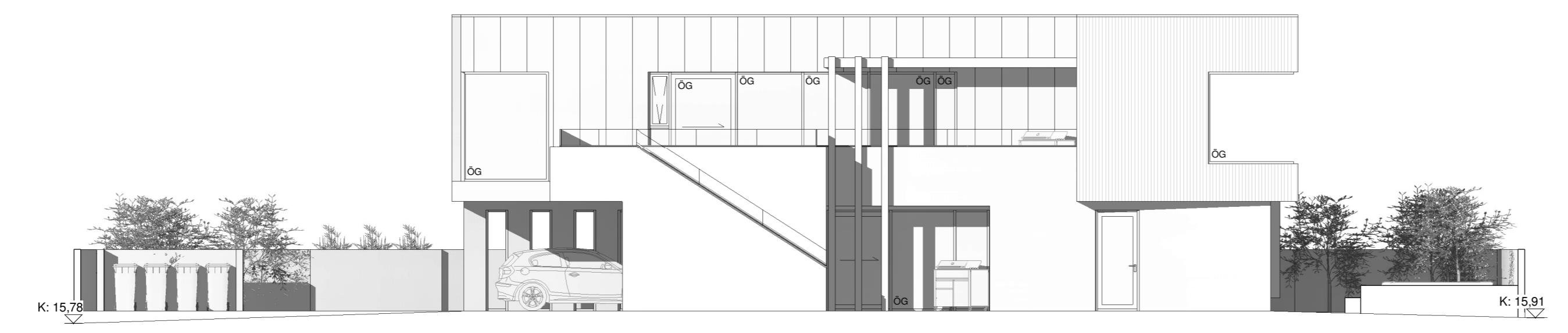

Suður  
1 : 100

## Pro-Ark Teiknistofa

Björkurstekkur 61  
4-22-009

Útlit

Eiríkur Vignir Pálsson BFÍ	Kt: 010975-4179
 Kjartan Sigurbjartsson BFÍ	Kt: 190275-5319
Teikn. Ragnar Ó	Útgáfa A
Dags. 27.10.2022	
Mkv. 1:100	
Blaðast. A2	<b>A-201</b>



Austur  
1 : 100

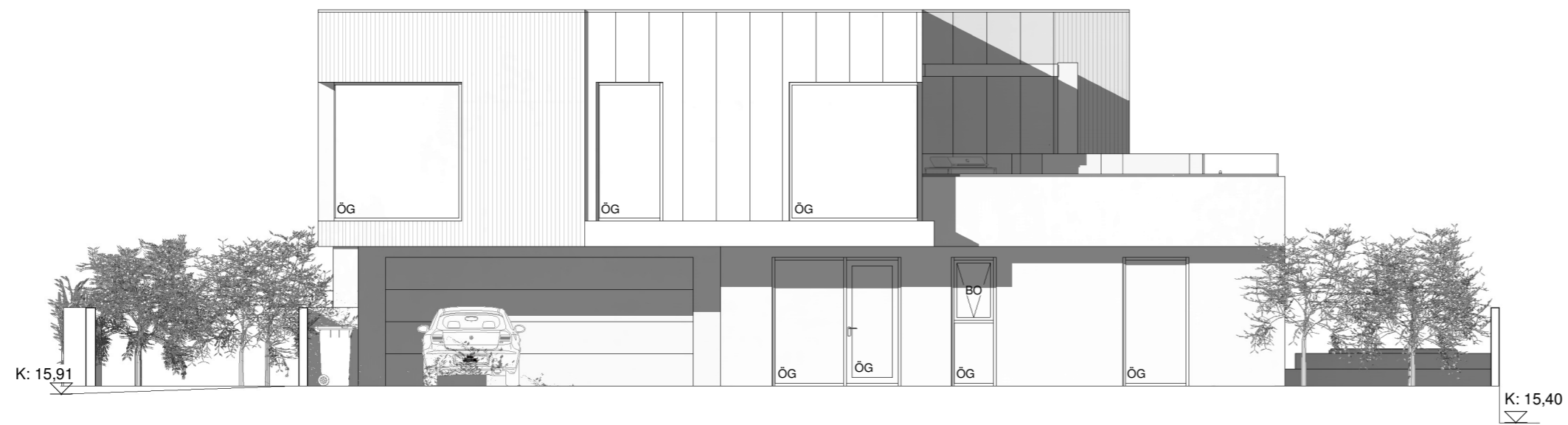

Vestur  
1 : 100

## Pro-Ark Teiknistofa

Björkurstekkur 61

4-22-009

Útlit

Eiríkur Vignir Pálsson BFÍ Kt: 010975-4179

*Kjartan Sigurbjartsson*  
Kjartan Sigurbjartsson BFÍ Kt: 190275-5319

Teikn.	Ragnar Ó	Útgáfa A
Dags.	27.10.2022	
Mkv.	1:100	
Blaðast.	A2	<b>A-202</b>

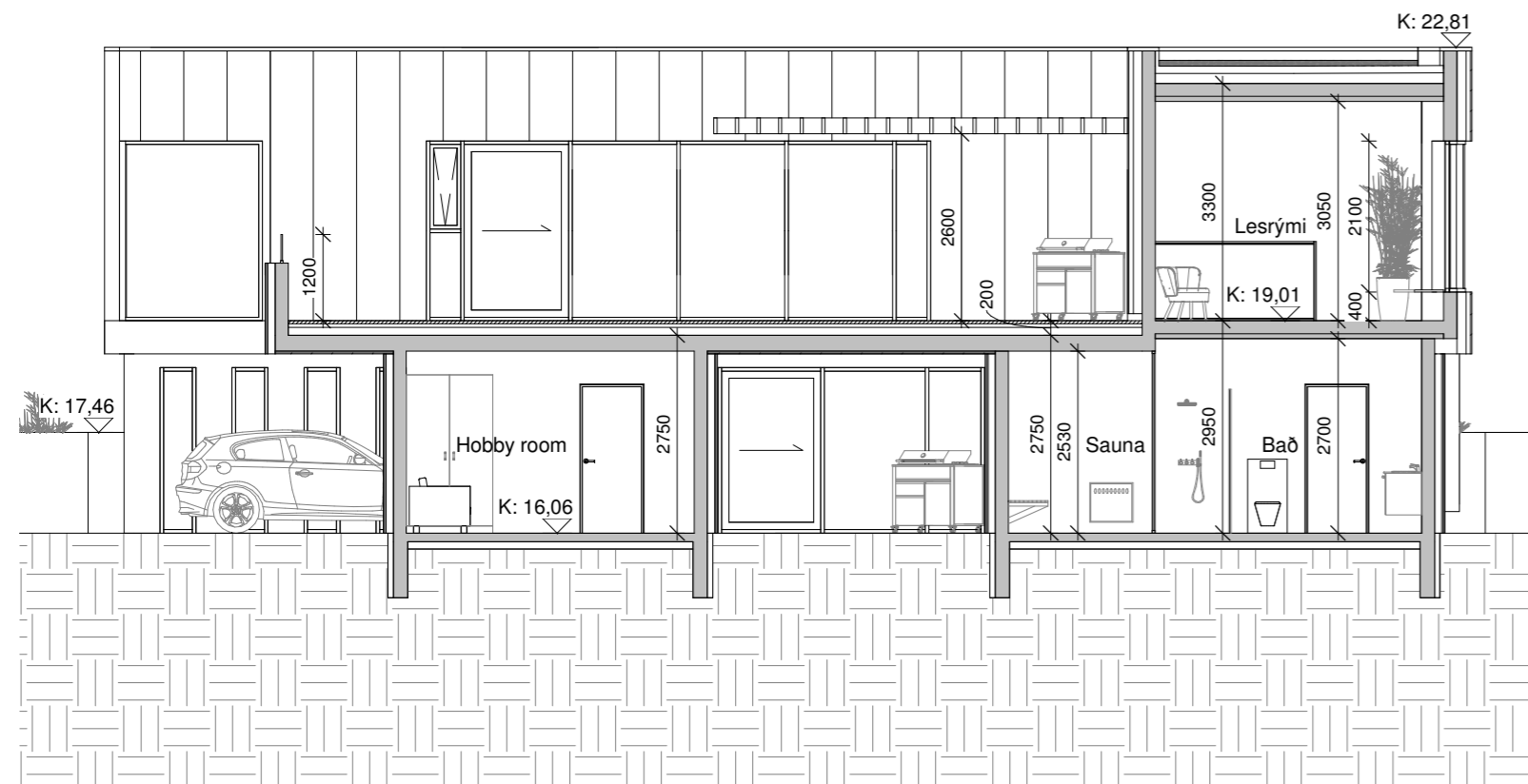

Snið A  
1 : 100

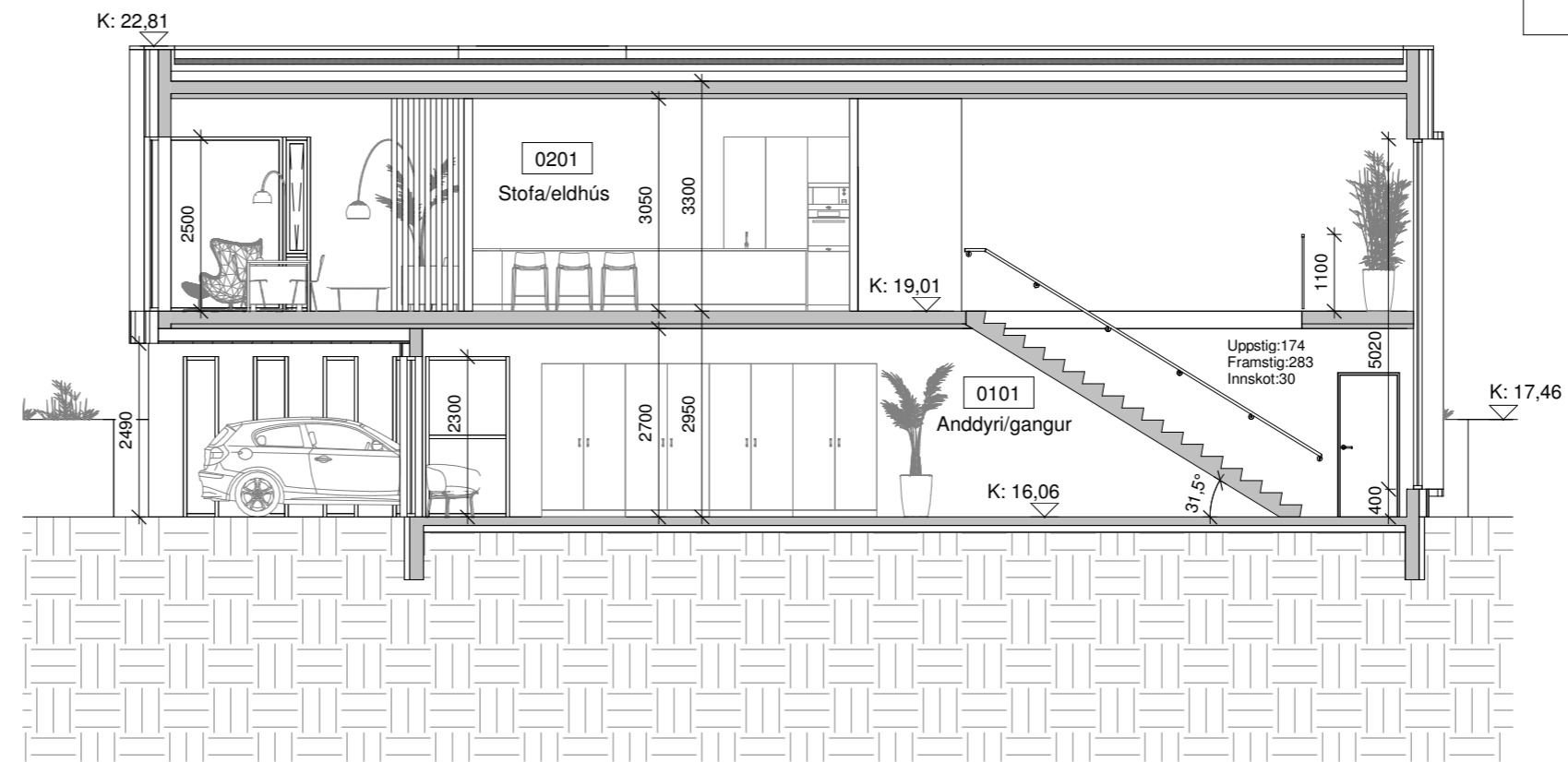

Snið B  
1 : 100

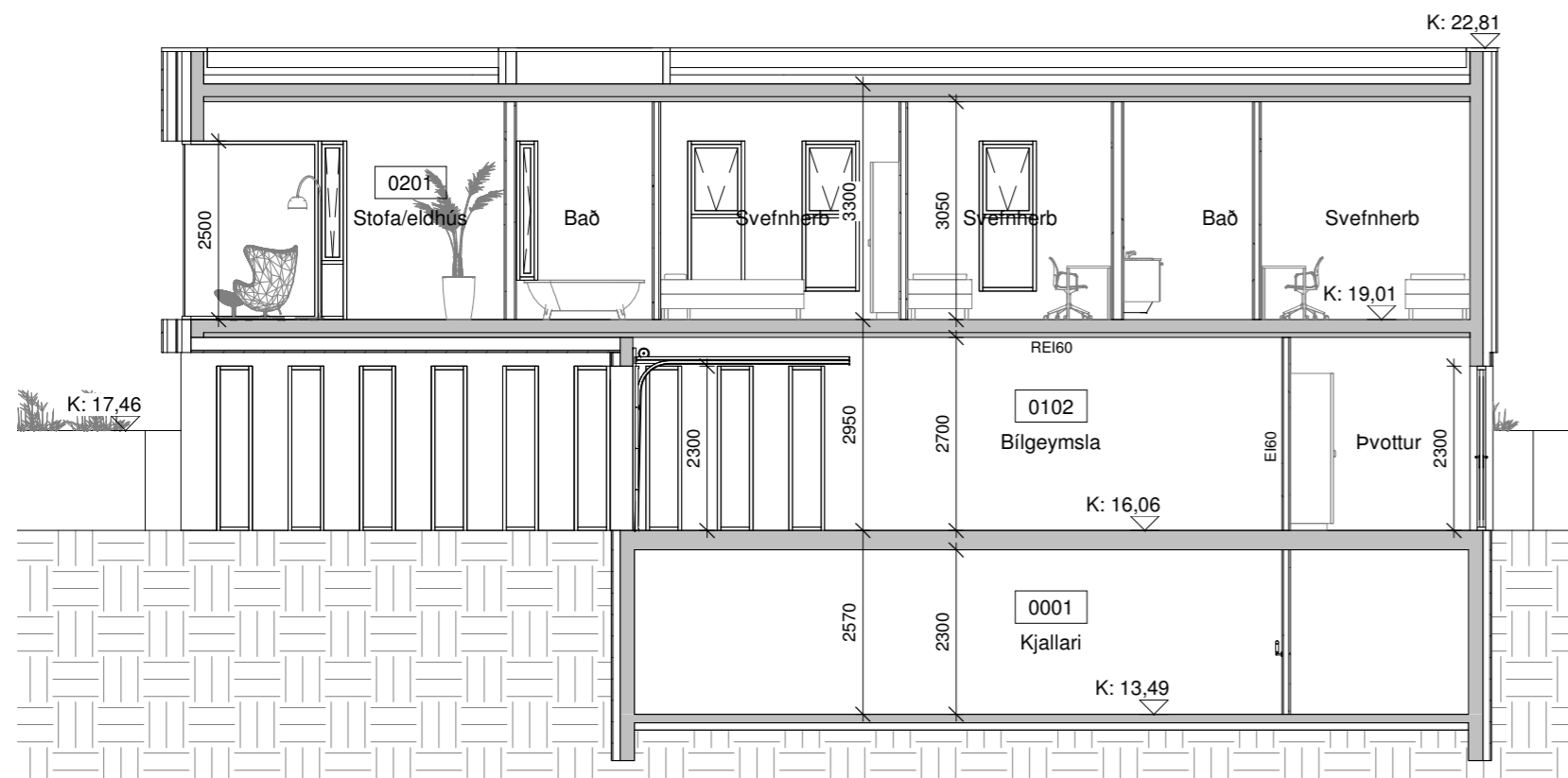

Snið C  
1 : 100

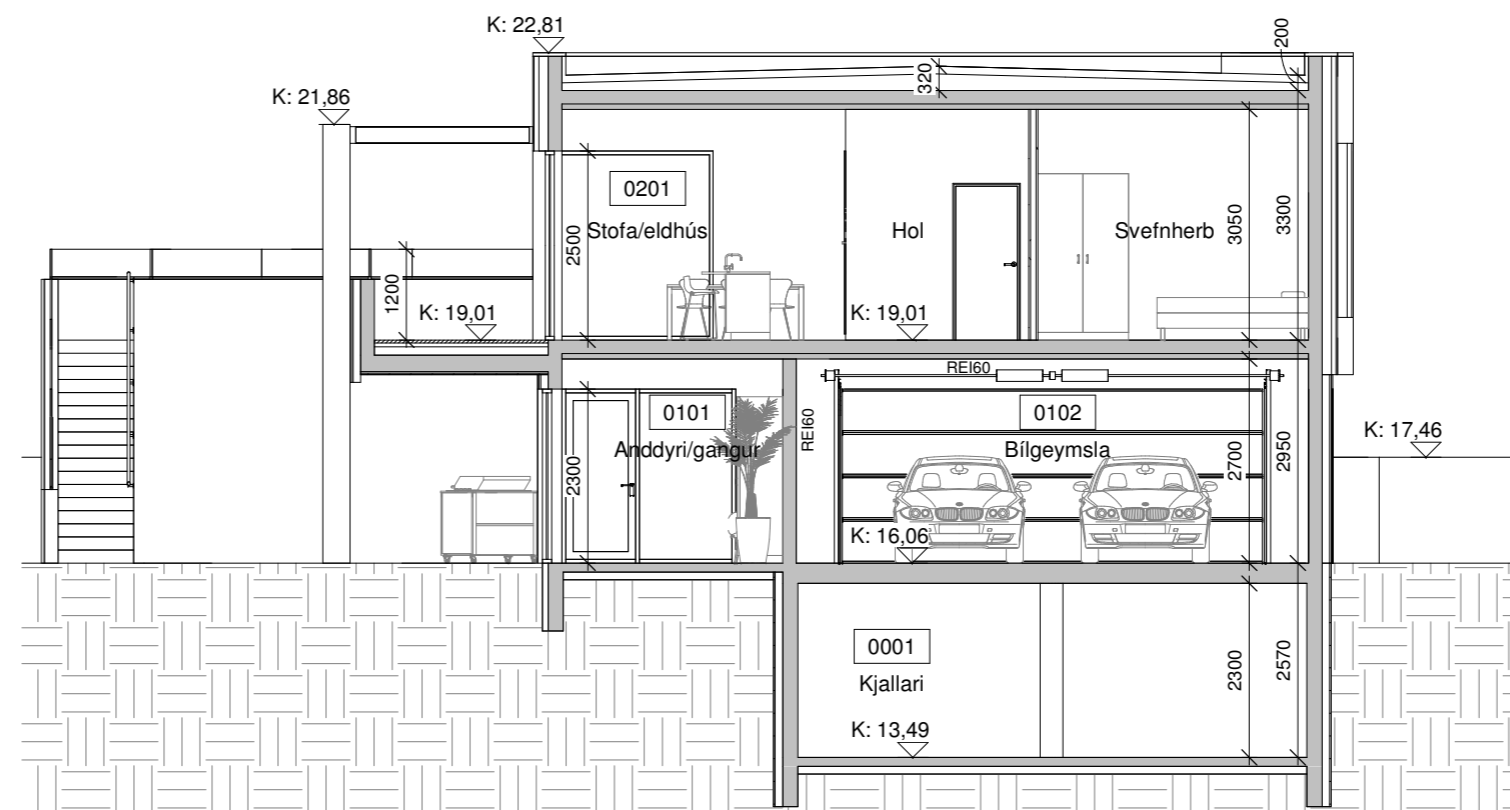

Snið D  
1 : 100

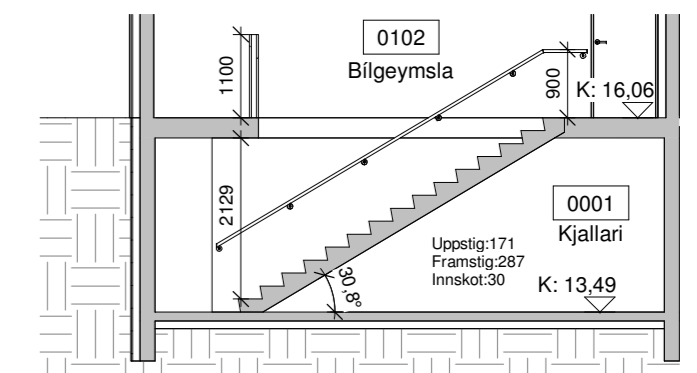

Snið E  
1 : 100

## Pro-Ark Teiknistofa

Björkurstekkur 61

4-22-009

Snið

Eiríkur Vignir Pálsson BFÍ Kt: 010975-4179

Kjartan Sigurbjartsson BFÍ Kt: 190275-5319

Teikn. Ragnar Ó  
Dags. 27.10.2022 Útgáfa A  
Mkv. 1:100  
Bláðast. A2 A-301

Skráningartafla: Björkstekkur 61					Skrásetjari: Ragnar Óskarsson													
Landeignanúmer: 231646					Kennitala: #1111111111													
Matshlutanúmer: 01					Útgáfa: 5.00 Dags: 27.10.2022													
Uppskipting og lýsing					Stærðir													
D0	D1	D2	D3	D4	D5	D5M	D6	D7	D8	D9	D10a	D10b	D11	D12	D13	D14	D15	
Lokun	Rými hæð-röð	Nokun texti	Höfuð-flokkun	Eignar-hald	Botnflötur m²	Milliflötur m²	Sígar m²	Op m²	Brúttóflötur m²	Brúttóflötur sh < 1,8	Salarhæð min	Salarhæð max	Brúttó rúmmál m³	Nettóflötur m²	Birt flatarmál m²	Reknilata skiptarúmmál	Skipta-rúmmál m³	
<b>Matshluti Botn</b>					725,5	0,0	11,0	10,8	470,9	243,8				1.549,9	411,8	470,9		1.285,917
	00	<b>Kjallari</b>			90,7	0,0	4,3	0,0	90,7	0,0			233,1	78,5	90,7			
A	0001	<b>Kjallari</b>	N	0101	90,7		4,3		90,7		2,57	2,57	233,1	78,5	90,7	2,57	201,745	
	01	<b>1. Hæð</b>			210,4	0,0	6,7	4,1	174,7	31,6			527,5	152,6	174,7			
A	0101	<b>Ibúð</b>	N	0101	111,0		6,7		111,0		2,75	2,95	321,1	91,8	111,0	2,89	285,302	
A	0102	<b>Bilgeymsla</b>	N	0101	67,8			4,1	63,7		2,95	2,95	200,0	60,8	63,7	2,95	179,360	
A	0103	<b>Einangrun þaks</b>	V	0101	31,6					31,6	0,20	0,20	6,3					
C	0104	<b>Útitróppur</b>	U	0101	4,3		4,3		4,3									
	02	<b>2. Hæð</b>			424,4	0,0	0,0	6,7	205,5	212,2			755,4	180,7	205,5			
A	0201	<b>Ibúð</b>	N	0101	212,2			6,7	205,5		3,30	3,30	700,3	180,7	205,5	3,30	596,310	
A	0202	<b>Einangrun þaks</b>	V	0101	212,2					212,2	0,20	0,32	55,2					
C	0203	<b>Svalir</b>	S	0101	43,2											1,00	43,200	
<b>Athugasemdir</b>																		
<b>Sameignir sumra</b>																		
	Eignar-hald	Nokun texti	Y-eignarhald	Nokun texti	Rekni-regla	Eignarhlutur												
	Eignar-hald	Nokun texti	Birt flatarmál m²	Skiptarúmmál Séreign m³ án sameignar	Séreign og sameign m³													
	0101	<b>Ibúð</b>	470,9	1.285,917	1.285,917													
		<b>Alls</b>	<b>470,9</b>	<b>1.285,917</b>	<b>1.285,917</b>													
	<b>Botnplata</b>			<b>Hjúpflötir</b>														
	Lóð m²	Botnplata m²	Botnplata m²	Útveggir m²	Glugga- og dyraop m²	Þak m²	Þakgluggar og þakop m²	Eft. hæðarkós	Ummál ofanjarðar									
	831,0	33,9	169,7	668,1	114,6	212,2	1,7	22,81										
	<b>Matshluti</b>																	
	<b>Yfirlit</b>				D5 Botnflötur m²	D5M milliflötur m²	D7 op m²	D6 Brúttóflötur m² með V og F	D9 Brúttóflötur undir 1,8 m með V og F	D11 Brúttórummál m³	D12 Nettóflötur m²	D13 birt flatarmál m²						
	Arými				481,7		10,8	470,9		1.454,5	411,8	470,9						
	Svalir A lokun																	
	Brými																	
	Crými				47,5													
	Fylgirými (F)																	
	Afgangsrými (V)				243,8			243,8	243,8	61,5								
	Botnplata									33,9								
	Samtals:				773,0	0,0	10,8	714,7	243,8	1.549,9	411,8	470,9						
	Flatarmál nýtingarhlutfalls er A rými + B rými, undanskilið er brúttóflatarmál rýma með salarhæð lægni en 1,8 m, samkvæmt skipulagsreglugerð 2013 (breyting var gerð 2016). Nokun rýma hefur ekki áhrif á útreikning nýtingarhlutfalls.																	
	Flatarmál til útreiknings nýtingarhlutfalls				m²	Lóð m²	Hlutfall											
					470,9	831,0	0,57											

## Pro-Ark Teiknistofa

Björkstekkur 61

4-22-009

Skráningartafla

Eiríkur Vignir Pálsson BFÍ Kt: 010975-4179

  
Kjartan Sigurbjartsson BFÍ Kt: 190275-5319

Teikn. Ragnar Ó  
Dags. 27.10.2022 Útgáfa A  
Mkv. -  
Bláðast. A2 A-400



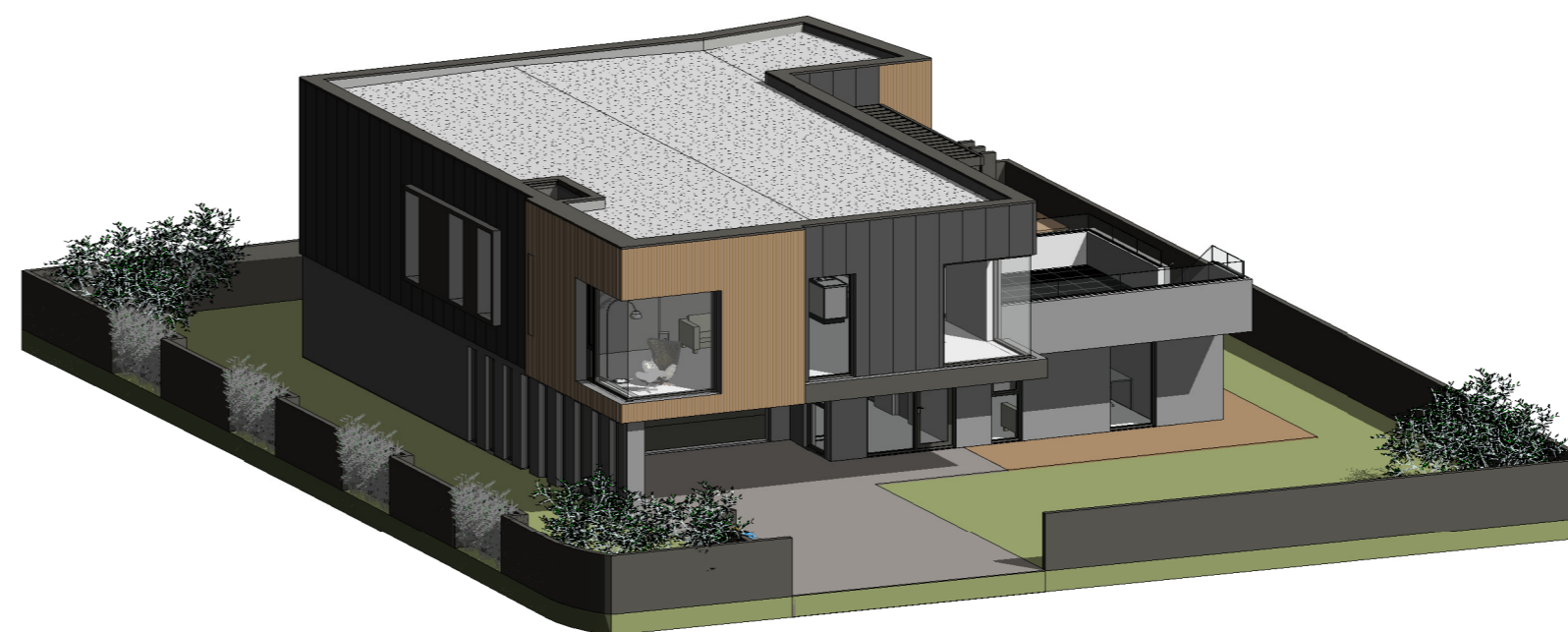
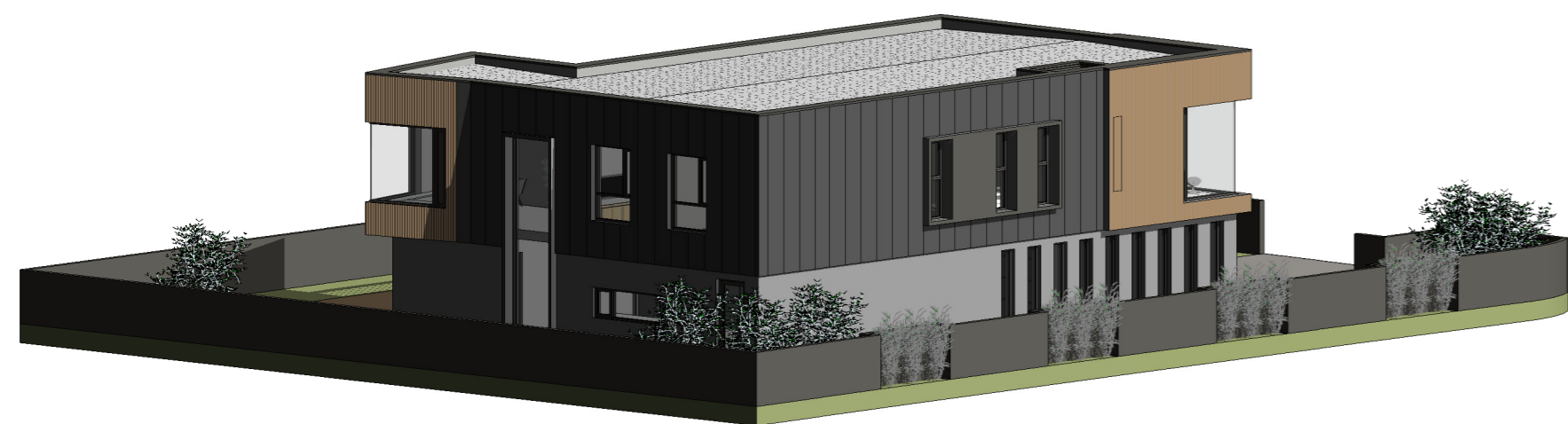
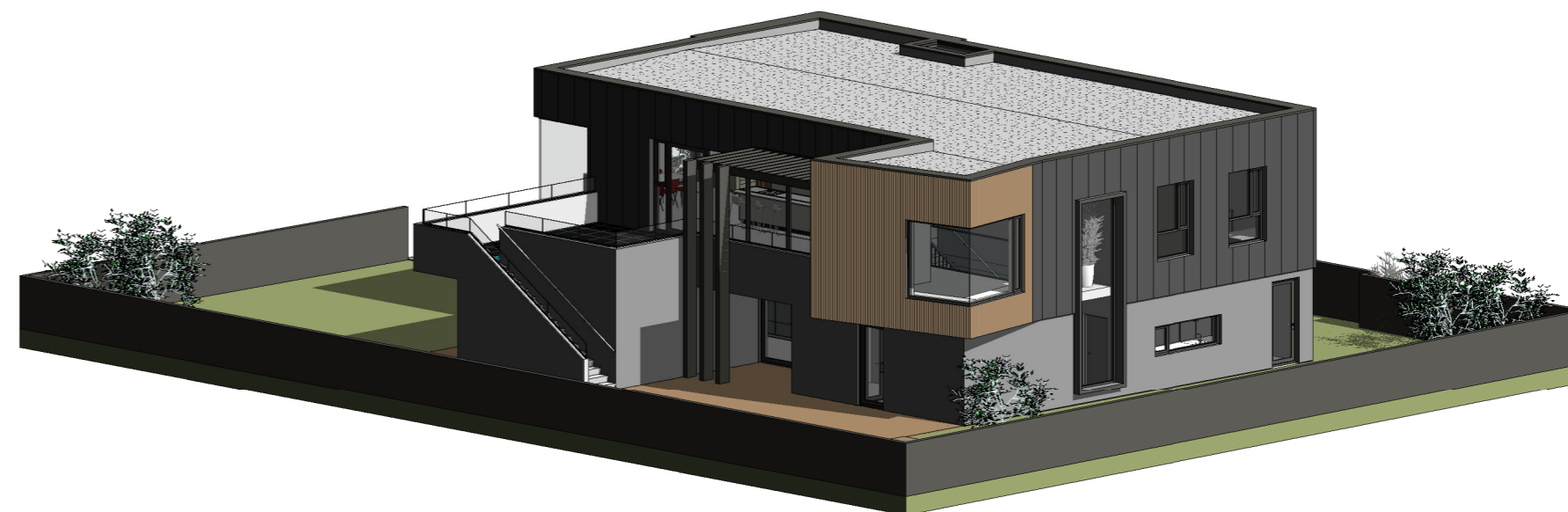

## Pro-Ark Teiknistofa

Björkurstekkur 61

4-22-009

Fjarvídd

Eiríkur Vignir Pálsson BFI Kt: 010975-4179

  
Kjartan Sigurbjartsson BFI Kt: 190275-5319

Teikn.

Dags. 17.2.2022

Mkv. 1:175

Blaðast. A2

A-500