

Öll mál eru í millimetrum, nema annað sé tekið fram.

Nr.	Breyting	Dagsetning	Yfirfarid

VERKHEITI: <b>Hæðarland 24-30</b> 800 Selfoss	TEIKNINÚMÉR: <b>300</b>
---	----------------------------

VERKHLUTI: <b>Aðaluppdrættir</b> Grunnmynd (gluggar og hurðir)	ÚTGÁFA: <b>A1</b>
--	----------------------

Teiknað: Eva Björk Birgisdóttir	Bláðstærð: <b>A2</b>
------------------------------------	-------------------------

Hönnuður: Bent Larsen Fróðason kt.141177-3469	Samþykkt:	Dagsetning: 22.04.22
--	-----------	-------------------------

Hönnunarstjóri: Bent Larsen Fróðason kt.141177-3469	Samþykkt:	Frumútgáfa: 22.04.22
--	-----------	-------------------------

<b>LARSEN</b> HÖNNUN OG RÁÐGJÖF	Bent Larsen Fróðason Byggingafræðingur B.Sc Sími 844-7699 tölupóstur: bent@larsenhr.is	VERKNR: <b>22-025</b>	MKV: <b>1:80</b>
------------------------------------	---	--------------------------	---------------------

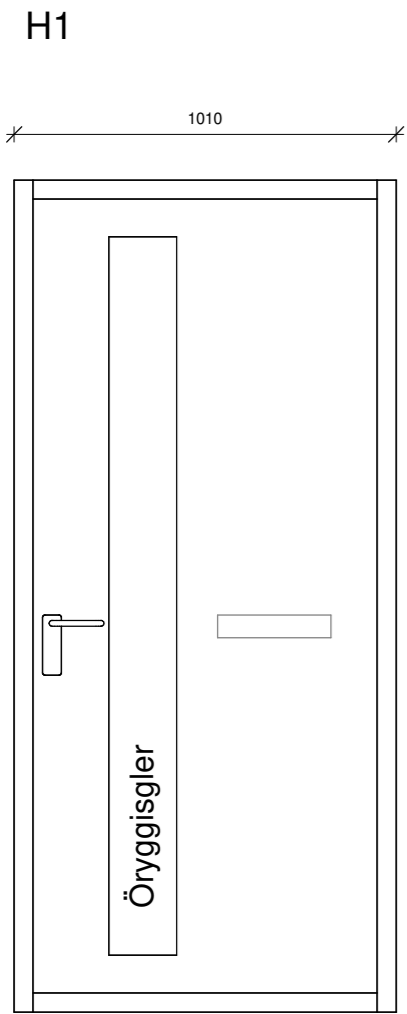

H1  
Anddyrishurð 2 stk  
Vinstri hurð, opnast inn

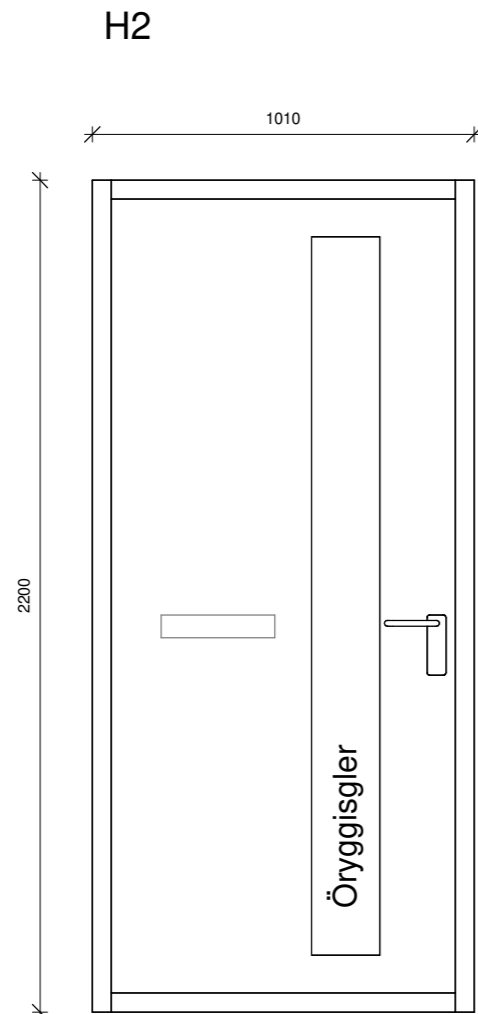

H2  
Anddyrishurð 2 stk  
Hægri hurð, opnast inn

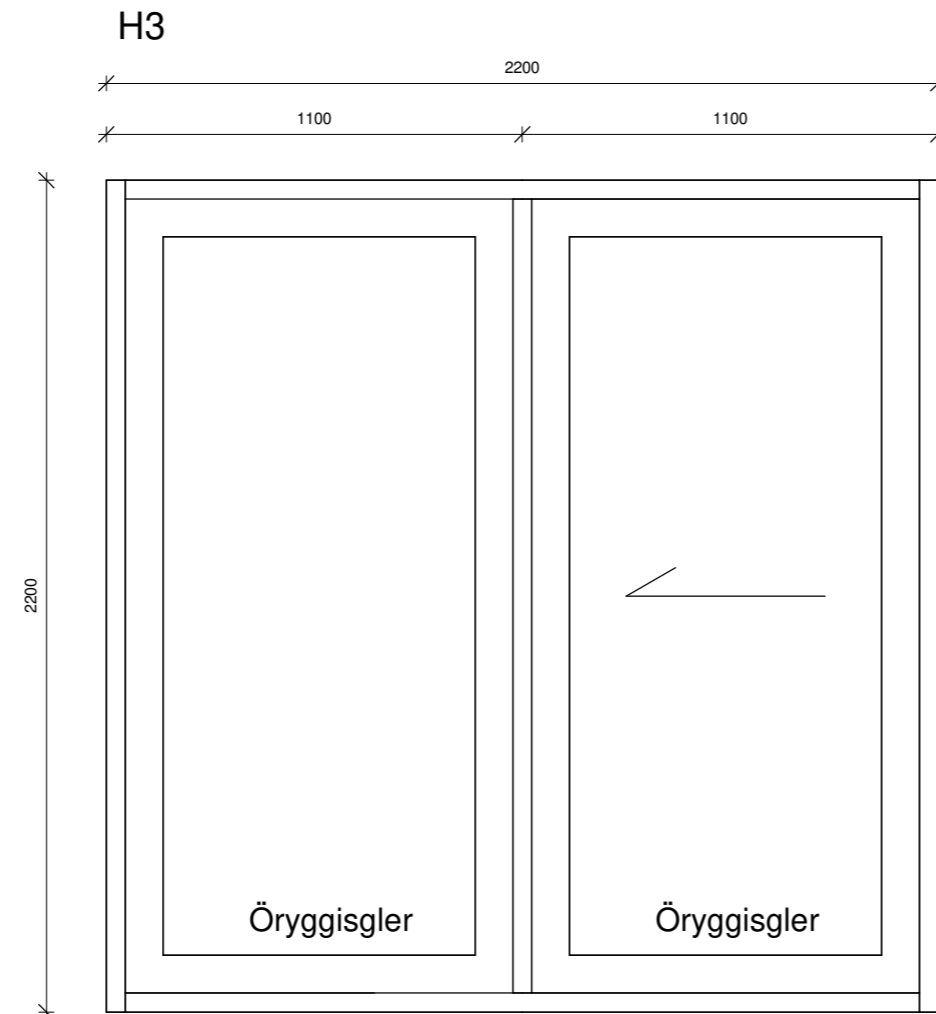

H3  
Rennihurð 2 stk  
Vinstri fleki opnast til hægri, séð innan frá.

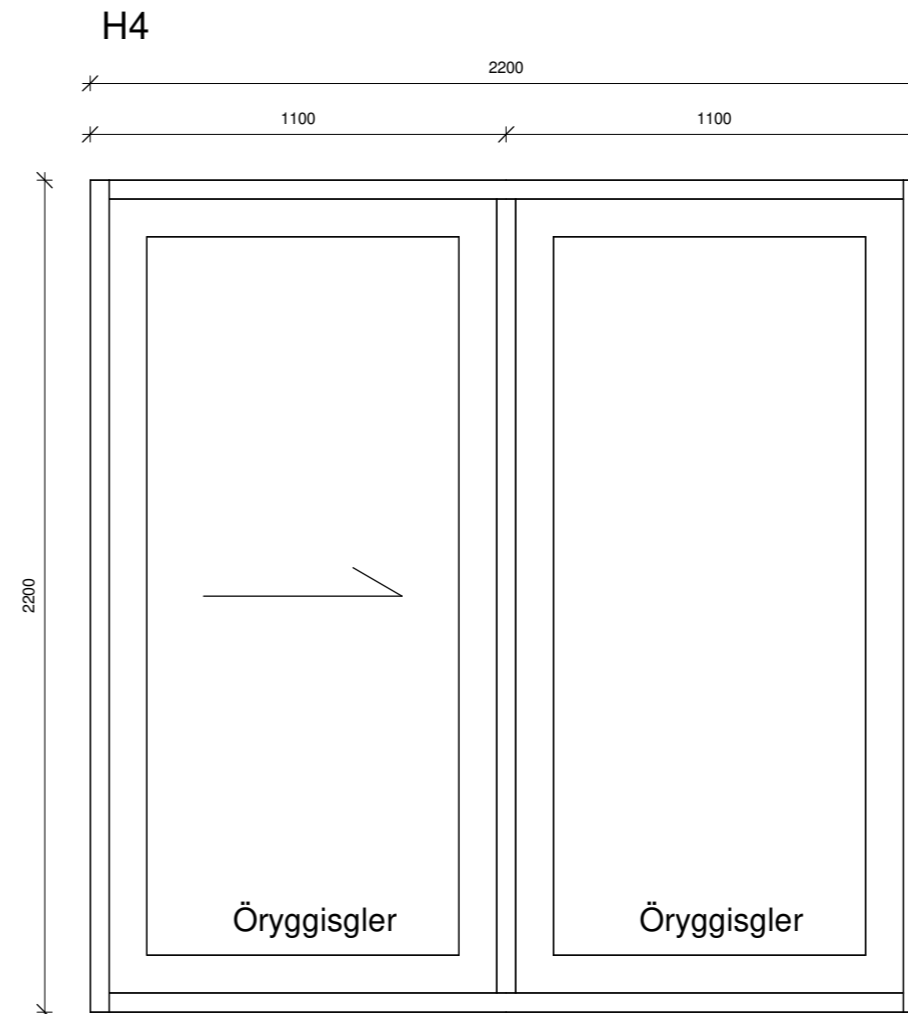

H4  
Rennihurð 2 stk  
Hægri fleki opnast til vinstri, séð innan frá.

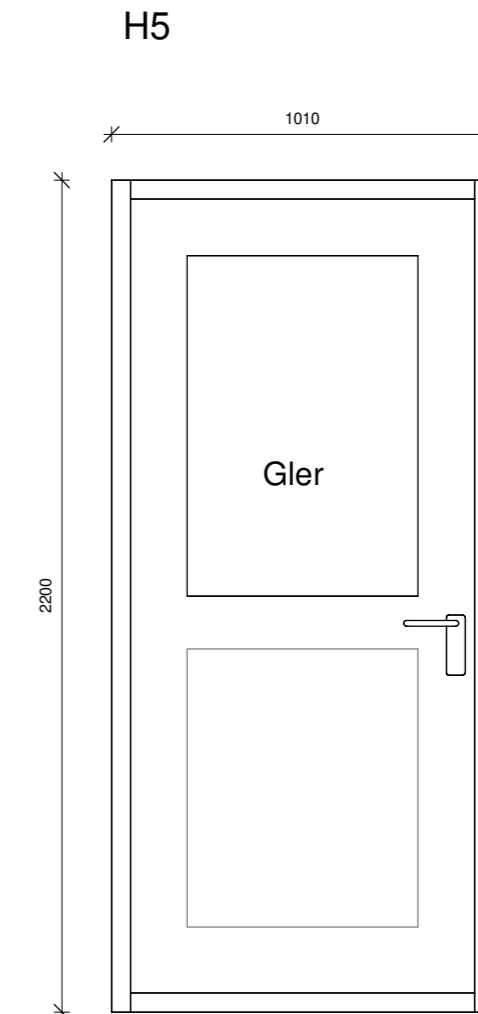

H5  
Hurð út úr geymslu 1 stk  
Vinstri hurð, opnast út

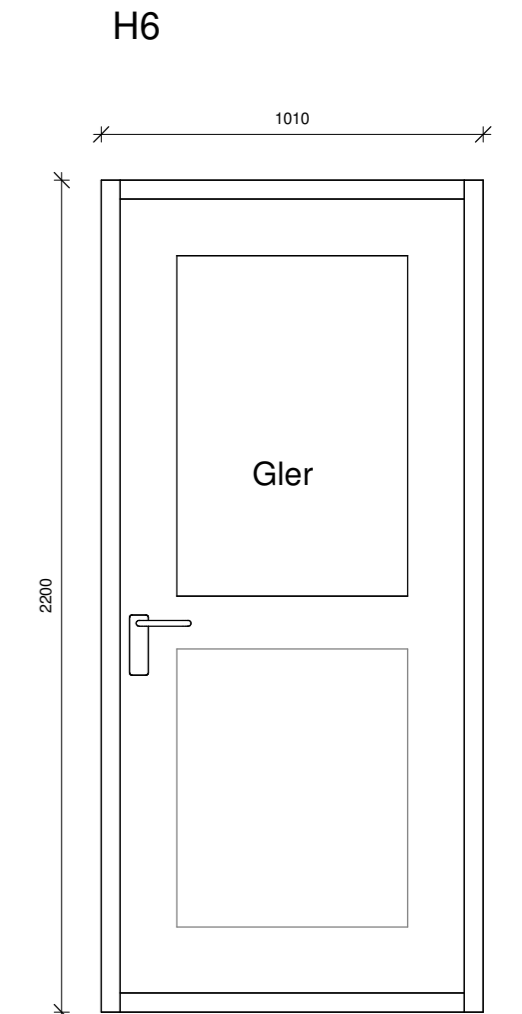

H6  
Hurð út úr geymslu 1 stk  
Hægri hurð, opnast út

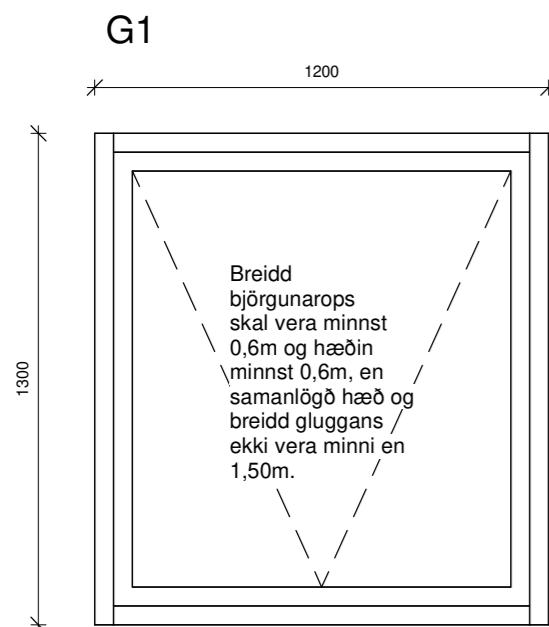

G1  
Gluggi 10stk

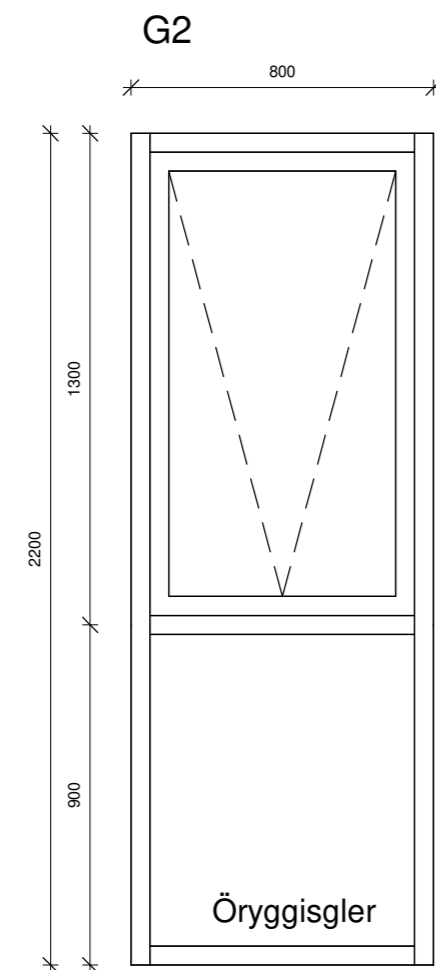

G2  
Gluggi 6stk

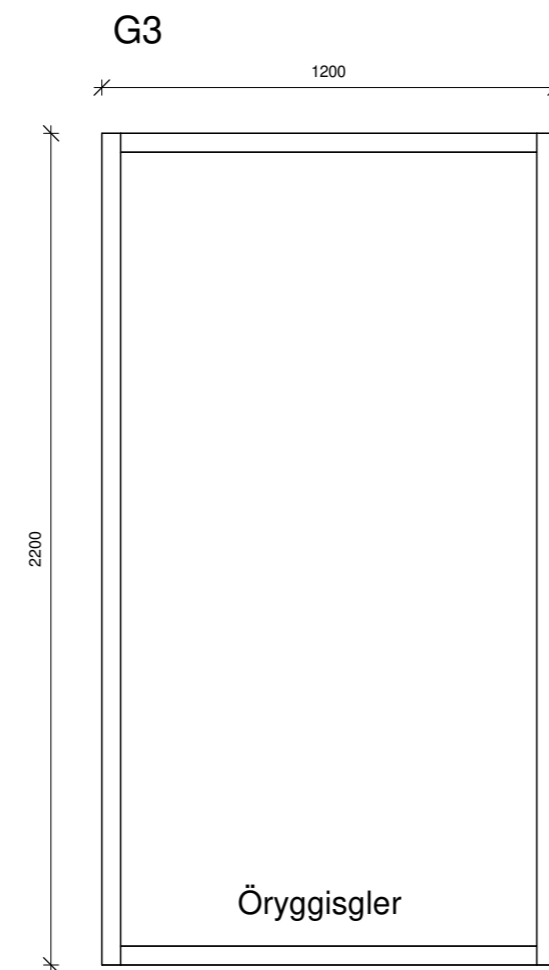

G3  
Gluggi 2stk

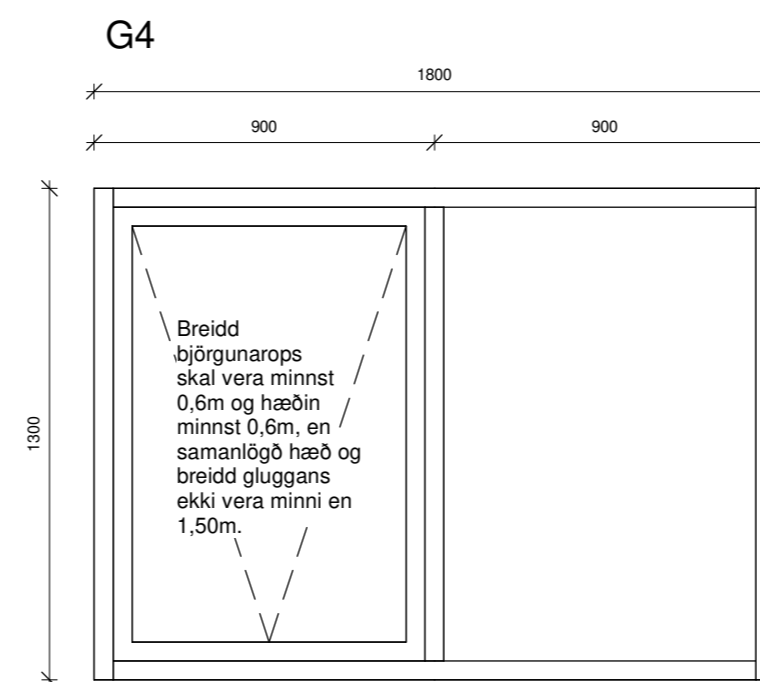

G4  
Gluggi 2stk

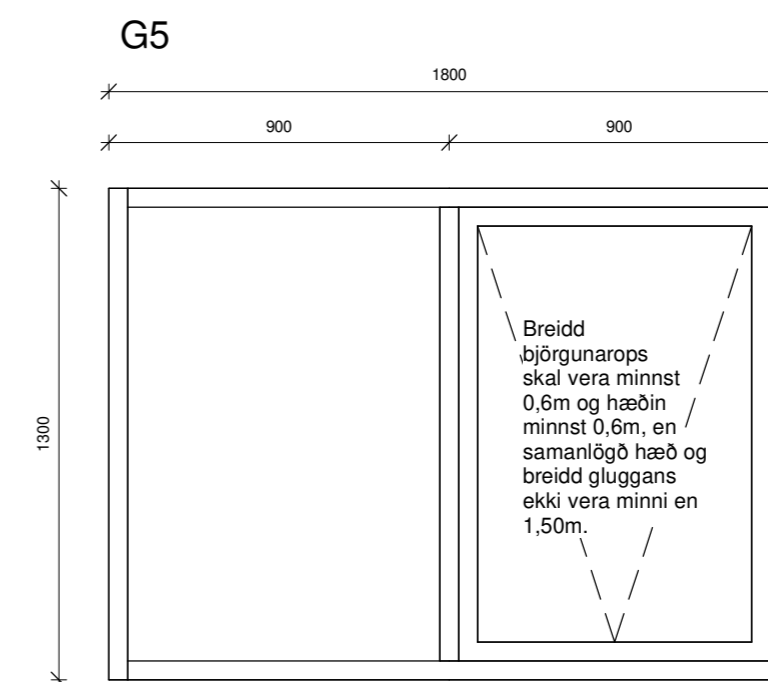

G5  
Gluggi 2stk

ATH  
Ef valdar eru hurðir með flötum þröskuldi  
skal minnka hæð hurðar um 3 cm.

Öll mál eru í millimetrum, nema annað sé tekið fram.

Nr.	Breyting	Dagsetning	Yfirarið

VERKHEITI: Hæðarland 24-30 800 Selfoss	TEIKNINÚMÉR: 301
VERKHLUTI: Aðaluppdrættir Útlit (gluggar)	ÚTGÁFA: A1
Teiknað: Eva Björk Birgisdóttir	Bláðstærð: A2
Hönnuður: Bent Larsen Fróðason kt.141177-3469	Samþykkt: Dagsetning: 22.04.22
Hönnunarstjóri: Bent Larsen Fróðason kt.141177-3469	Samþykkt: Frumútgáfa: 22.04.22
<b>LARSEN</b> HÖNNUN OG RÁÐGJÖF	Bent Larsen Fróðason Byggingafræðingur B.Sc Sími 844-7699 tölvupóstur: bent@larsenhr.is
VERKNR: 22-025	MKV: 1:20

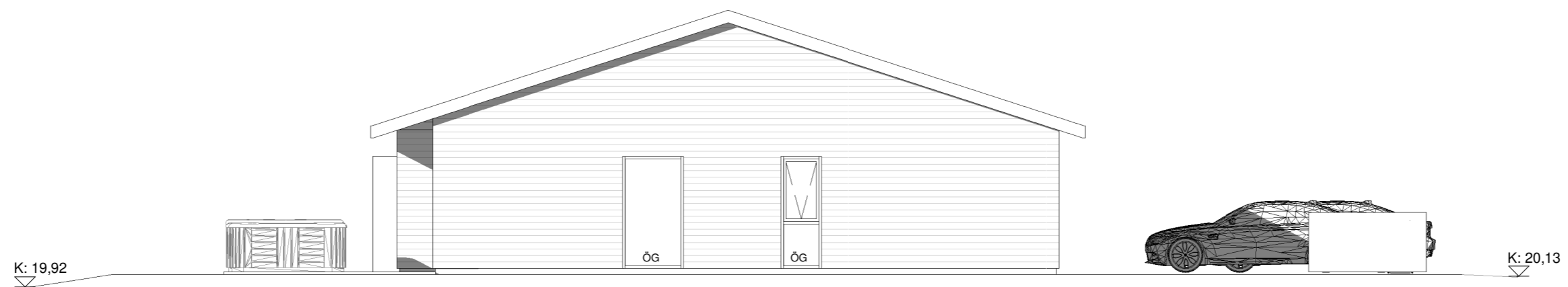

Norðaustur

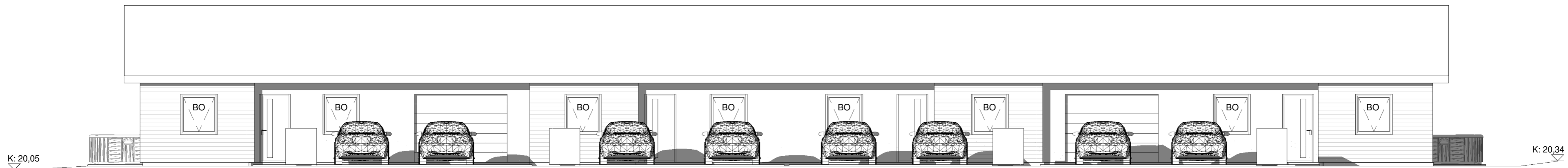

Norðvestur



Suðvestur

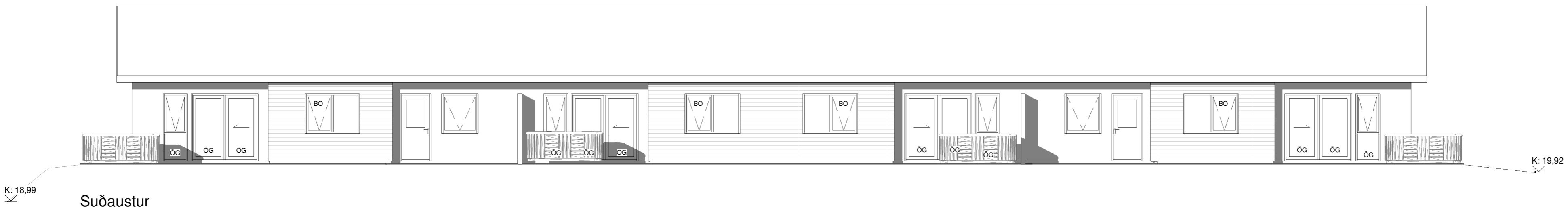

Suðaustur

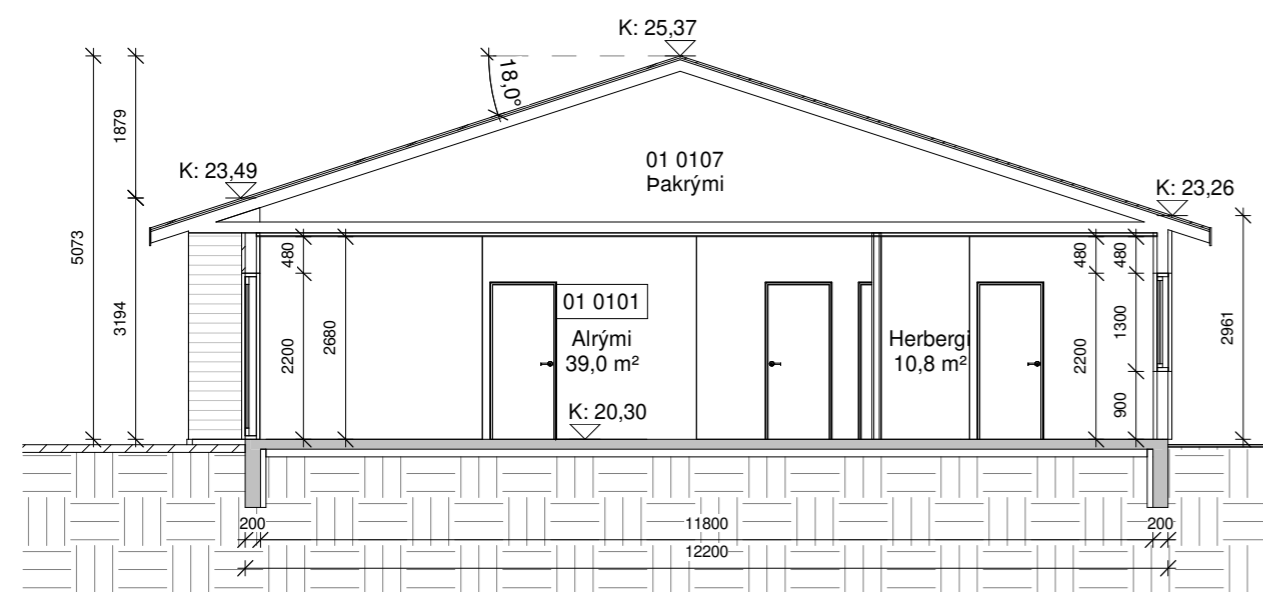

Snið A-A

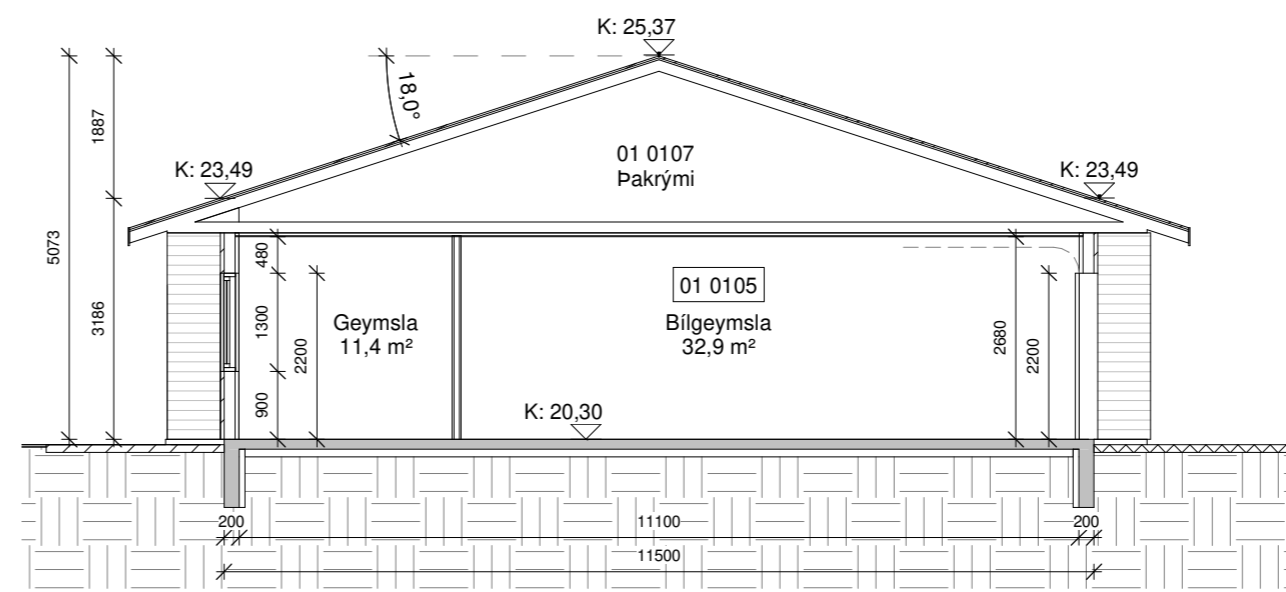

Snið B-B

Öll mál eru í millimetrum, nema annað sé tekið fram.

Nr.	Breyting	Dagsetning	Yfirarið

VERKHEITI: Hæðarland 24-30 800 Selfoss	TEIKNINÚMÉR: 100
VERKHLUTI: Aðaluppdrættir Útlit og snið	ÚTGÁFA: A1
Teiknað: Eva Björk Birgisdóttir	Bláðstærð: A2
Hönnuður: Bent Larsen Fróðason kt.141177-3469 Samþykkt: Bent Larsen	Dagsetning: 27.04.22
Hönnunarstjóri: Bent Larsen Fróðason kt.141177-3469 Samþykkt: Bent Larsen	Frumútgáfa: 27.04.22
<b>LARSEN</b> HÖNNUN OG RÁÐGJÖF	VERKNR: 22-025 MKV: 1:100

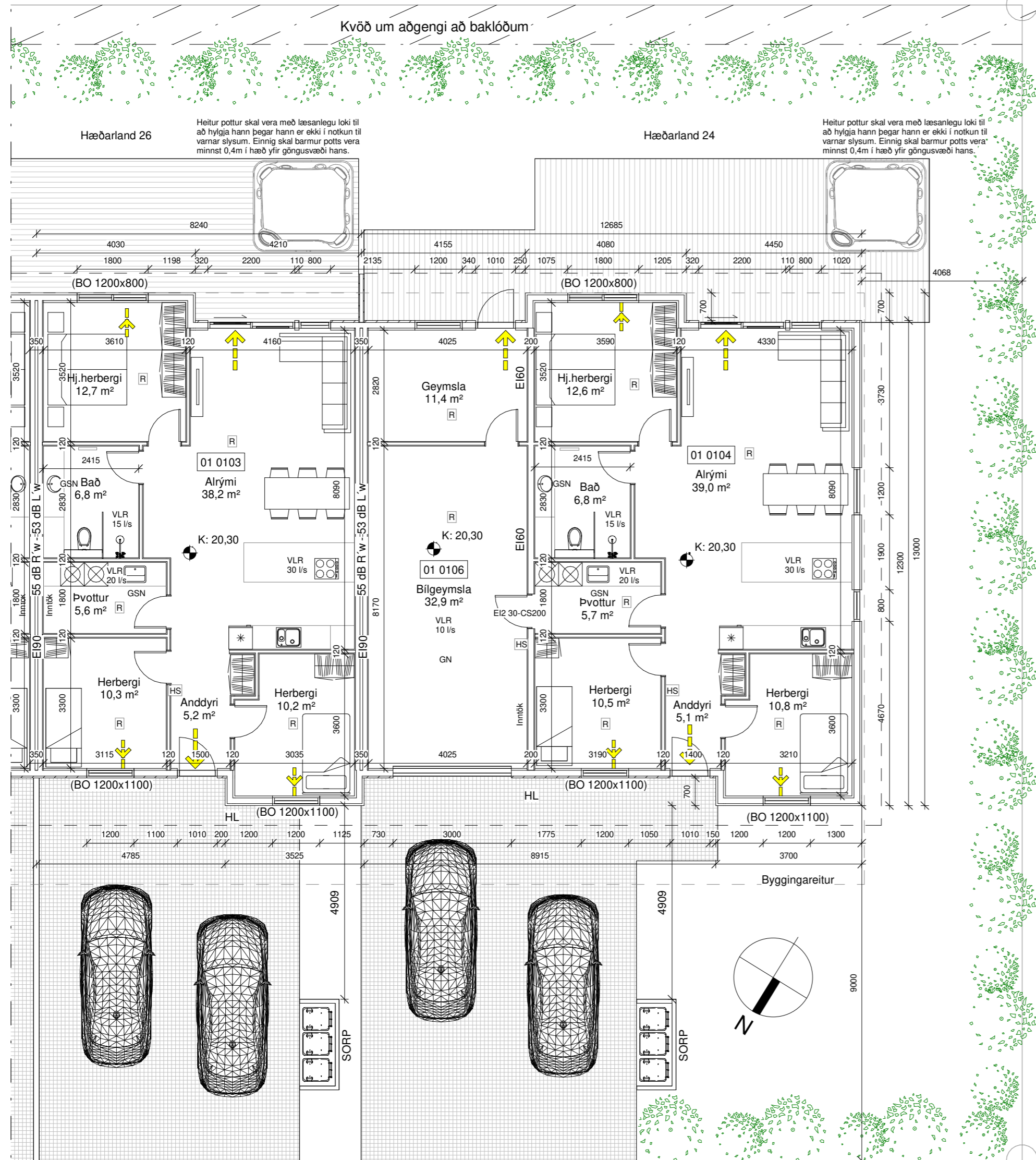

LK:20,34

**Byggingarlýsing:**

Um er að ræða raðhús á einni hæð á lóðinni **Hæðarland 24-30**, 800 Selfoss.  
Lnr. 233762.

**Almenn efni og gerð:**

Sökkjar eru staðsteyptir og einangraðir að innan með 75mm plasteinangrun.  
Gólfplata er staðsteypt, einangruð með 100mm plasteinangrun og með ísteyptum gólfhita.  
Útveggir eru gerðir úr timbri. Utan á timburgrind kemur 9 mm krossviður. Utan á útveggjagrind kemur loftræst liggjandi báruálklæðning svört að lit sem er brotin upp með standandi timburklæðning í innkotum. Loftræst bil undir klæðningu skal að lágmarki vera 20mm til að tryggja næga loftun og hindra rakasöfnun. Setja skal músanet að neðan allan úthringinn. Einangrun útveggja er 150 mm steinull. Að innan kemur rakavarnalag, raflagnagrind og klæðning í flokki 2 í íbúð, en í bilageymslu skal klæðning vera í flokki 1. Pak er niður tekið kraftsperrubak og er þakið borðaklætt, pappað og síðan kemur lítað bárujár. Undir sperrur kemur rakavarnalag og niðurtekin loftaklæðning í flokki 1. Gluggar og hurðir eru úr ál/timbri svartir að lit, gler í gluggum er tvöfalt K-einangrunargler. Tvöfalt samlikt öryggisgler er í gólfstöðum gluggum/hurðum, sem og öllum gluggum/hurðum sem eru allt að 600mm frá gólf.

Allar útihurðir (hurðaflekar) eru 900 mm að breidd.  
Allar innihurðir (hurðaflekar) eru 800 mm að breidd.

**Innveggir:**

Létir innveggir eru byggðir úr blikkstoðum, einangraðir með 50mm einangrun og síðan klæddir með 2x13mm gipsi beggja vegna. Allir innveggir skulu standast hjóðkröfur að lágmarki í flokk C samkvæmt ÍST 45:2016.

**Brunamál:**

Húsið er í notkunarlokki 3.  
Í húsinu skulu vera handsökkvitækni af viðurkenndri gerð, bæði í íbúð og bilageymslu.

Við val og staðsetningu á handsökkvitækjum má leita ráðgjafar hjá slökkviliðsstjóra og hafa ber hlöðsjón af leiðbeiningum og reglum Mannvirkjastofnunar. Handsökkvitækni skulu vera í samræmi við ÍST-EN3.

Reykkskynjarar skulu vera minnst 1 stk fyrir 80m² skv. reglugerð, hönnun gerir ráð fyrir fjölda, sjá grunnmynd.  
Björgunarop eru úr hverju svefnherbergi.

Flóttaleiðir úr húsinu má sjá á grunnmynd.

Brunaveggur E160 skal vera milli bilageymslu og íbúðar, sjá deili.

Brunaveggur E190 skal vera í fullri húsbreidd

**Lagnir:**

Frárennslislagnir eru lagðar í jörðu og undir botnplötu og tengjast fráveitukerfi bæjarins.  
Neysluvatnslagnir eru lagðar undir botnplötu, í botnplötu og í vegg (rör í rör).

Gólfhiti er lagður í botnplötu.  
Gólfniðurföll verða í öllum votrymum, sjá grunnmynd.  
Affall hitaveitu skal leiða í bakrásarkerfi hitaveitu Selfossveitna samkvæmt tæknilegum tengiskilmálum hitaveitu Selfossveitna.

Gera skal ráð fyrir tengibúnaði fyrir hleðslu rafbíla skv. gr.6.7.1 í byggingareglugerð með áorðnum breytingum.  
Öll rými eru ýmist loftræst um opnanleg fög, hurðir eða með vélrænni viftu, sjá nánar á grunnmynd.

Kröfur skv. byggingarreglugerð 112/2012, grein 10.2.5

Útsög úr eihúsi íbúðar: 30l/s.

Útsög úr baðherbergi íbúðar: 15 l/s.

Útsög úr minni snyrtingu: 10 l/s.

Útsög úr þvottaherbergi íbúðar: 20 l/s.

Útsög úr þvottaherbergi íbúðar: 20 l/s.

Útsög úr þvottaherbergi íbúðar: 20 l/s.

Útsög úr þvottaherbergi íbúðar: 20 l/s.

Útsög úr þvottaherbergi íbúðar: 20 l/s.

Útsög úr þvottaherbergi íbúðar: 20 l/s.

Útsög úr þvottaherbergi íbúðar: 20 l/s.

Útsög úr þvottaherbergi íbúðar: 20 l/s.

Útsög úr þvottaherbergi íbúðar: 20 l/s.

Útsög úr þvottaherbergi íbúðar: 20 l/s.

Útsög úr þvottaherbergi íbúðar: 20 l/s.

Útsög úr þvottaherbergi íbúðar: 20 l/s.

Útsög úr þvottaherbergi íbúðar: 20 l/s.

Útsög úr þvottaherbergi íbúðar: 20 l/s.

Útsög úr þvottaherbergi íbúðar: 20 l/s.

Útsög úr þvottaherbergi íbúðar: 20 l/s.

Útsög úr þvottaherbergi íbúðar: 20 l/s.

Útsög úr þvottaherbergi íbúðar: 20 l/s.

Útsög úr þvottaherbergi íbúðar: 20 l/s.

Útsög úr þvottaherbergi íbúðar: 20 l/s.

Útsög úr þvottaherbergi íbúðar: 20 l/s.

Útsög úr þvottaherbergi íbúðar: 20 l/s.

Útsög úr þvottaherbergi íbúðar: 20 l/s.

Útsög úr þvottaherbergi íbúðar: 20 l/s.

Útsög úr þvottaherbergi íbúðar: 20 l/s.

Útsög úr þvottaherbergi íbúðar: 20 l/s.

Útsög úr þvottaherbergi íbúðar: 20 l/s.

Útsög úr þvottaherbergi íbúðar: 20 l/s.

Útsög úr þvottaherbergi íbúðar: 20 l/s.

Útsög úr þvottaherbergi íbúðar: 20 l/s.

Útsög úr þvottaherbergi íbúðar: 20 l/s.

Útsög úr þvottaherbergi íbúðar: 20 l/s.

Útsög úr þvottaherbergi íbúðar: 20 l/s.

Útsög úr þvottaherbergi íbúðar: 20 l/s.

Útsög úr þvottaherbergi íbúðar: 20 l/s.

Hæðarland 24-30	M²(brúttó)	M²(brúttó)	
0101	Íbúð	102,7 m²	304,0 m³
0102	Íbúð	100,9 m²	298,7 m³
0103	Íbúð	100,9 m²	298,7 m³
0104	Íbúð	102,7 m²	304,0 m³
0105	Bilageymsla	49,9 m²	147,7 m³
0106	Bilageymsla	49,9 m²	147,7 m²
0107	Pakrymi	152,6 m²	142,9 m³
0108	Pakrymi	100,9 m²	94,8 m³
0109	Pakrymi	100,9 m²	94,8 m³
0110	Pakrymi	152,6 m²	142,9 m³
Botnplata		507,0 m²	101,4 m³

Heildar stærð:	507,0 m²	1976,2 m²
Flatarmál lóðar samtals	1464,0 m²	
Nýtingahlutfall	0,35	
Bílastæði	8	

**Skýringar.**

- Útgangur
- Rýmingarleið
- Reykskynjari
- Loftræsting
- Vélræn loftræsting
- HS
- Handsökkvitækni
- GN
- Niðurfall
- GSN
- Gegnumstreymisniðurfall
- HO
- Handklæðslof
- BO
- Björgunarop
- ÖG
- Öryggisgler
- HL
- Hleðslustöð fyrir rafbíla
- K: 00,00
- Gólfkóti á frágengið gólf
- Inntök
- Inntök fyrir hitaveitu, vatnsveitu, rafmagn og síma
- Matshluti
- 01
- Brunamótstaða veggja / hurða
- Byggingareitur
- Byggingareitur bundin lína
- Lóðarmörk

Öll mál eru í millimetrum, nema annað sé tekið fram.

Nr.	Breyting	Dagsetning	Yfirfarið

VERKHEITI: <b>Hæðarland 24-30</b> 800 Selfoss	TEKNIKNÚMÉR: <b>101</b>
VERKHLUTI: <b>Aðaluppdrættir</b> Grunnmynd og byggingarlýsing	ÚTGÁFA: <b>A1</b>
Teiknað: Eva Björk Birgisdóttir	Blaðstærð: <b>A2</b>
Hönnuður: Bent Larsen Fróðason kt.141177-3469 Sambýkt: Bent Larsen	Dagsetning: 27.04.22
Hönnunarstjóri: Bent Larsen Fróðason kt.141177-3469 Sambýkt: Bent Larsen	Frumútgáfa: 27.04.22
<b>LARSEN</b> HÖNNUN OG RÁÐGJÖF	VERKNR: <b>22-025</b>
Bent Larsen Fróðason Byggingarfræðingur B.Sc Sími 844-7699 tölvupóstur: bent@larsenhr.is	MKV: <b>1:100</b>



LK:19,92

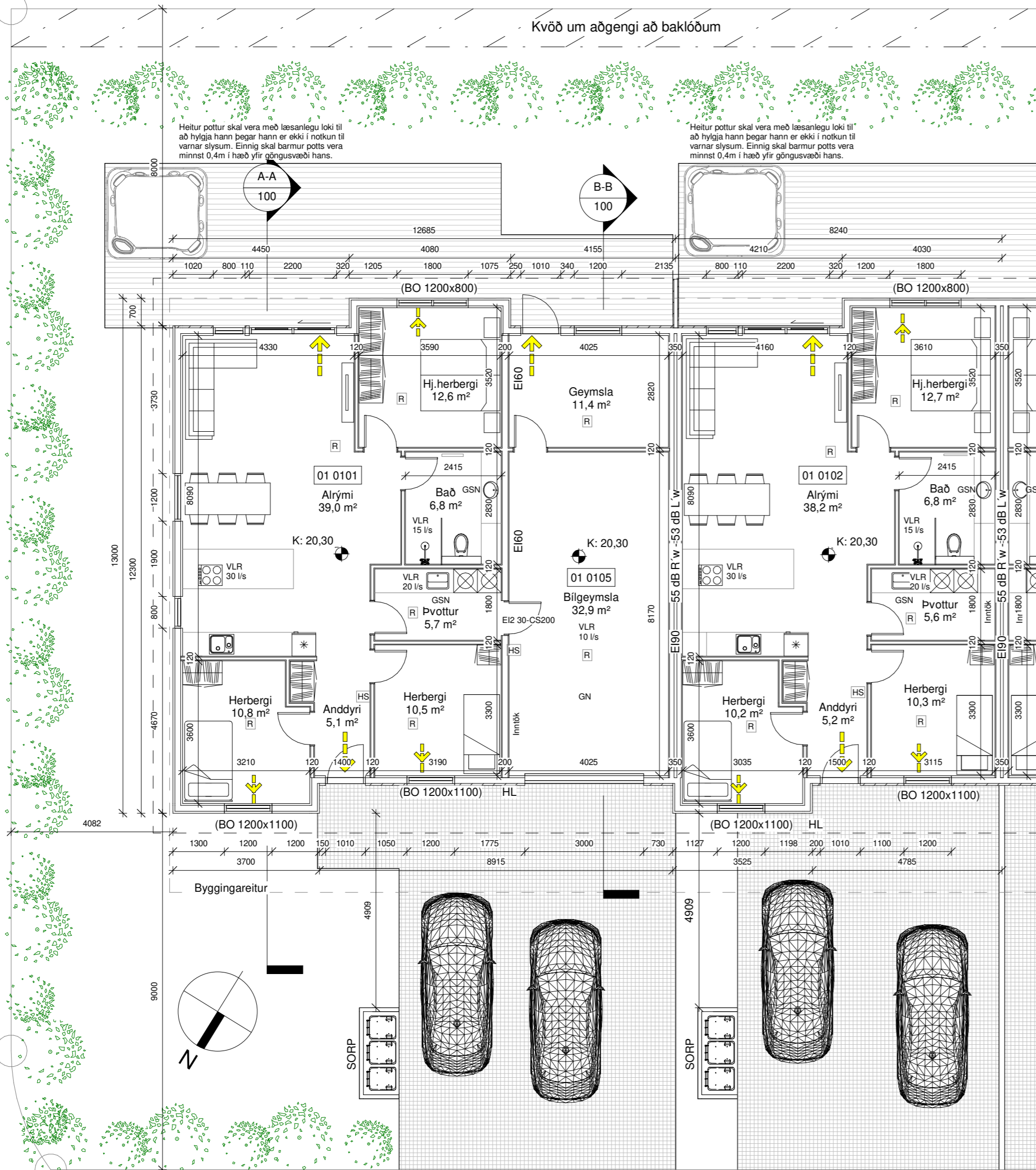

LK:20,13



LK:20,05

Kvöð um aðgengi að baklóðum

Heitur pottur skal vera með læsanlegu loki til að hjálpa hann þegar hann er ekki í notkun til varnar slysum. Einnig skal barmur potts vera minnst 0,4m í hæð yfir göngusvæði hans.

Heitur pottur skal vera með læsanlegu loki til að hjálpa hann þegar hann er ekki í notkun til varnar slysum. Einnig skal barmur potts vera minnst 0,4m í hæð yfir göngusvæði hans.

**Byggingarlýsing:**

Um er að ræða raðhús á einni hæð á lóðinni **Hæðarland 24-30**, 800 Selfoss. Lnr. 233762.

**Almenn efni og gerð:**

Sökkklar eru staðsteyptir og einangraðir að innan með 75mm plasteinangrun. Gólfplata er staðsteypt, einangruð með 100mm plasteinangrun og með ísteyptum gólfhita. Útveggir eru gerðir úr timbri. Utan á timburgrind kemur 9 mm krossviður. Utan á útveggjagrind kemur loftræst liggjandi báruáklæðning svört að lit sem er brotin upp með standandi timburklæðning í innkotum. Loftræst bil undir klæðningu skal að lágmarki vera 20mm til að tryggja næga loftun og hindra rakasöfnun. Setja skal músanet að neðan allan úthringinn. Einangrun útveggja er 150 mm steinull. Að innan kemur rakavarnalag, raflagnagrind og klæðning í flokki 2 í íbúð, en í bílageymslu skal klæðning vera í flokki 1. Pak er niður tekið kraftsperrupak og er þakið borðaklætt, pappað og síðan kemur lítað bárujárn. Undir sperrur kemur rakavarnalag og niðurtekin loftklæðning í flokki 1. Gluggar og hurðir eru úr ál/timbri svartir að lit, gler í gluggum er tvöfalt K-einangrunargler. Tvöfalt samlímt öryggisgler er í gólfisðum gluggum/hurðum, sem og öllum gluggum/hurðum sem eru allt að 600mm frá gólfu.

Allar útihurðir (hurðaflekar) eru 900 mm að breidd. Allar innhurðir (hurðaflekar) eru 800 mm að breidd.

**Innveggir:**

Léttir innveggir eru byggðir úr blikkstoðum, einangraðir með 50mm einangrun og síðan klæddir með 2x13mm gipsi beggja vegna. Allir innveggir skulu standast hljóðkröfur að lágmarki í flokk C samkvæmt ÍST 45:2016.

**Brunamál:**

Húsið er í notkunarflokki 3. Í húsinu skulu vera handslökkvitæki af viðurkenndri gerð, bæði í íbúð og bílageymslu. Við val og staðsetningu á handslökkvitækjum má leita ráðgjafar hjá slökkviðlisstjóra og hafa ber hlidsjón af leiðbeiningum og reglum Mannvirkjastofnunar. Handslökkvitæki skulu vera í samræmi við ÍST-EN3. Reykskynjarar skulu vera minnst 1 stk fyrir 80m<sup>2</sup> skv. reglugerð, hönnun gerir ráð fyrir fjölda, sjá grunnmynd. Björgunarop eru úr hverju svefnherbergi. Flóttaleiðir úr húsinu má sjá á grunnmynd. Brunaveggur EI60 skal vera milli bílageymslu og íbúðar, sjá deili. Brunaveggur EI90 skal vera í fullri húsbreidd.

**Lagnir:**

Frárennislagnir eru lagðar í jörðu og undir botnplötu og tengjast fráveitukerfi bæjarins. Neysluvatnslagnir eru lagðar undir botnplötu, í botnplötu og í vegg (rör í rör). Gólfhiti er lagður í botnplötu. Gólfniðurföll verða í öllum votrymum, sjá grunnmynd. Affall hitaveitu skal leiða í bakrásarkerfi hitaveitu Selfossveitna samkvæmt tæknilegum tengiskilmálum hitaveitu Selfossveitna. Gera skal ráð fyrir tengibúnaði fyrir hleðslu rafbíla skv. gr.6.7.1 í byggingareglugerð með áorðnum breytingum. Öll rými eru ýmist loftræst um opnanleg fög, hurðir eða með vélrænni víftu, sjá nánar á grunnmynd. Kröfur skv. byggingarreglugerð 112/2012, grein 10.2.5 Útsog úr eldhúsi íbúðar: 30 l/s. Útsog úr baðherbergi íbúðar: 15 l/s. Útsog úr minni snyrtingu: 10 l/s. Útsog úr þvottaherbergi íbúðar: 20 l/s.

**Lóð og umhverfi:**

Frágangur lóðar skal gerður í samráði við lóðarhafa aðliggjandi lóða. 3 bílastæði eru á bilaplani. 3 sorptunnu í skýli eða fjöldi í samræmi við reglur sveitarfélagsins. Heitur pottur skal vera með læsanlegu loki til að hjálpa hann, sé hann ekki í notkun til varnar slysum. Einnig skal barmur potts vera minnst 0,4 í hæð yfir göngusvæði hans.

**Annað:**

Uppfylltar eru kröfur varðandi kólnunartölur og einangrun einstakra byggingarhluta U-gildi:

KRÖFUR		ÚTREIKN.TÖLUR	
Byggingarhlutar	W/m <sup>2</sup> K		
Útveggir	0,27 (150 mm steinull)		0,30
Pak	0,20 (200 mm þakull)		0,20
Gólf	0,25 (100 mm plasteinangrun)		0,30
Gluggar (k-gler)	2,00 (Tvöfalt k-gler)		2,00
Hurðir	1,7		3,00

Hæðarland 24-30	M <sup>2</sup> (brúttó)	M <sup>3</sup> (brúttó)
0101 Íbúð	102,7 m <sup>2</sup>	304,0 m <sup>3</sup>
0102 Íbúð	100,9 m <sup>2</sup>	298,7 m <sup>3</sup>
0103 Íbúð	100,9 m <sup>2</sup>	298,7 m <sup>3</sup>
0104 Íbúð	102,7 m <sup>2</sup>	304,0 m <sup>3</sup>
0105 Bílageymsla	49,9 m <sup>2</sup>	147,7 m <sup>3</sup>
0106 Bílageymsla	49,9 m <sup>2</sup>	147,7 m <sup>3</sup>
0107 Þakrymi	152,6 m <sup>2</sup>	142,9 m <sup>3</sup>
0108 Þakrymi	100,9 m <sup>2</sup>	94,8 m <sup>3</sup>
0109 Þakrymi	100,9 m <sup>2</sup>	94,8 m <sup>3</sup>
0110 Þakrymi	152,6 m <sup>2</sup>	142,9 m <sup>3</sup>
Botnplata	507,0 m <sup>2</sup>	101,4 m <sup>3</sup>

Heildar stærð: (sjá skráningartöflu)	507,0 m <sup>2</sup>	1976,2 m <sup>3</sup>
Flatarmál lóðar samtals	1464,0 m <sup>2</sup>	
Nýtingahlutfall	0,35	

Bílastæði	8	
-----------	---	--

**Skýringar:**

- ← Útgangur
- ← Rýmingarleið
- ⊠ Reykskynjari
- LR Loftræsting
- VLR Vélræn loftræsting
- HS Handslökkvitæki
- GN Niðurfall
- GSN Gegnumstreymisniðurfall
- HO Handklæðaofn
- BO Björgunarop
- ÖG Öryggisgler
- HL Hleðslustöð fyrir rafbíla
- K: 00,00 Gólfkóti á frágengið gólf
- Inntök Inntök fyrir hitaveitu, vatnsveitu, rafmagn og síma
- 01 Matshluti
- REI / EI Brunamótstaða veggja / hurða
- Byggingareitur
- Byggingareitur bundin lína
- Lóðarmörk

Öll mál eru í millimetrum, nema annað sé tekið fram.

Nr.	Breyting	Dagsetning	Yfirritarið

VERKHEITI: <b>Hæðarland 24-30</b> 800 Selfoss	TEKNI-NÚMÉR: <b>102</b>
VERKHLUTI: <b>Aðaluppdrættir</b> Grunnmynd og byggingarlýsing	ÚTGÁFA: <b>A1</b>
Teiknað: Eva Björk Birgisdóttir	Blaðstærð:
Hönnuður: Bent Larsen Fróðason kt.141177-3469 Samþykkt: Bent Larsen	Dagsetning: 27.04.22
Hönnunarstjóri: Bent Larsen Fróðason kt.141177-3469 Samþykkt: Bent Larsen	Frumútgáfa: 27.04.22
<b>LARSEN</b> HÖNNUN OG RÁÐGJÖF	VERKNR: 22-025
Bent Larsen Fróðason Byggingarfræðingur B.Sc Sími 844-7699 tölvupóstur: bent@larsenhr.is	MKV: 1:100