

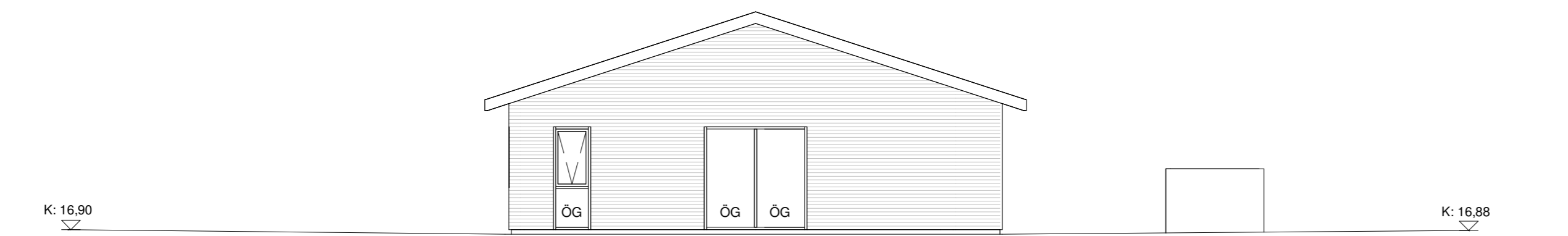

Suðvestur
1 : 100

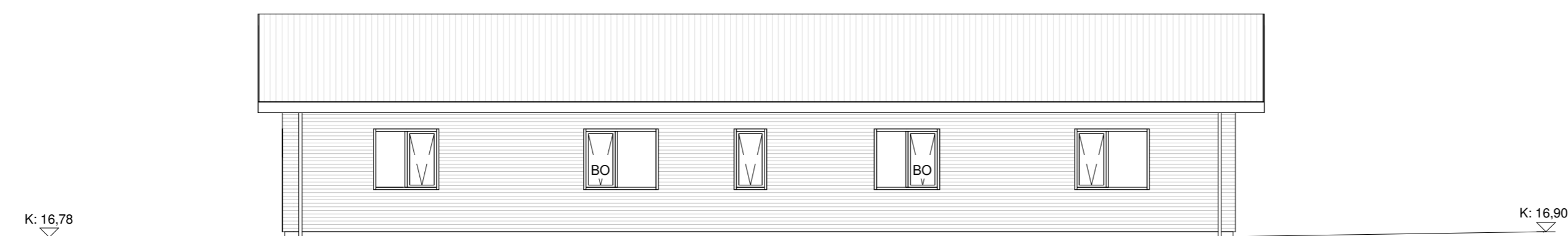

Norðvestur
1 : 100



Norðaustur
1 : 100

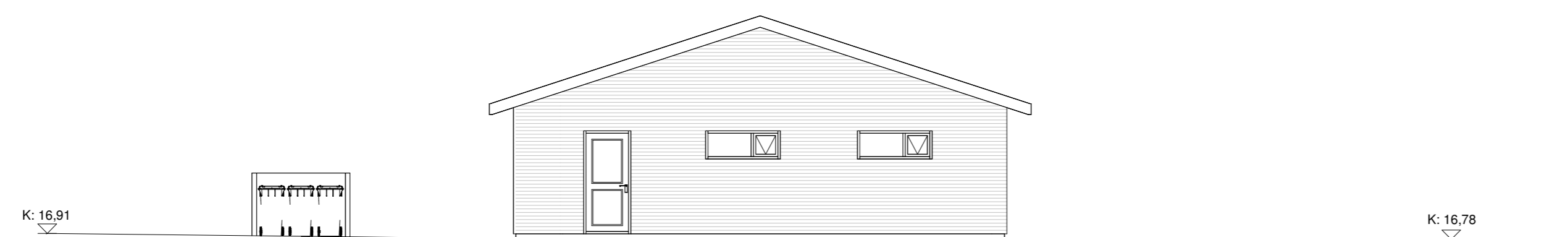

Suðaustur
1 : 100

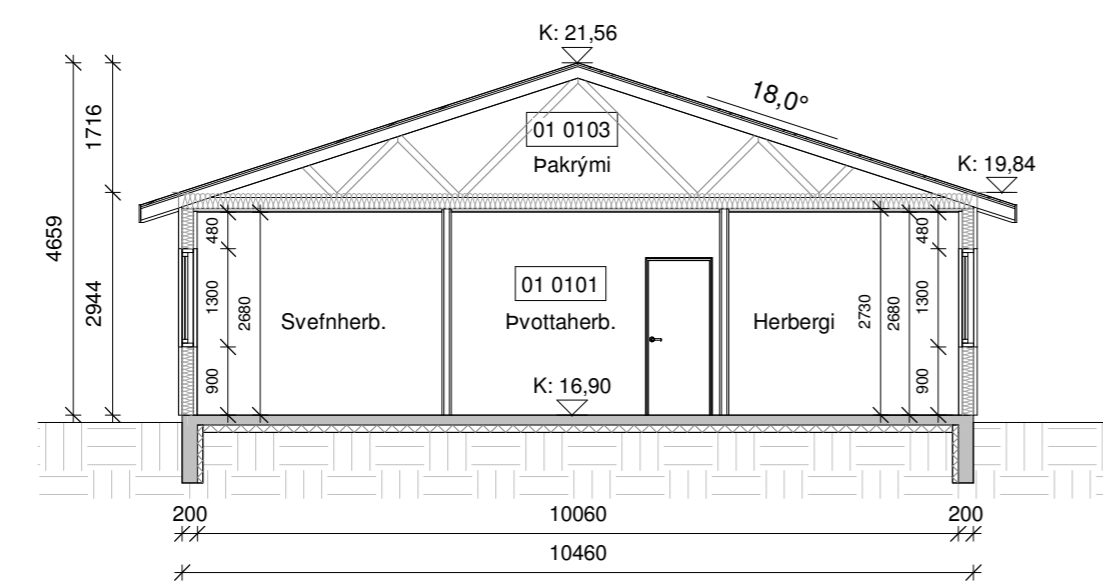

Snið A-A
1 : 100

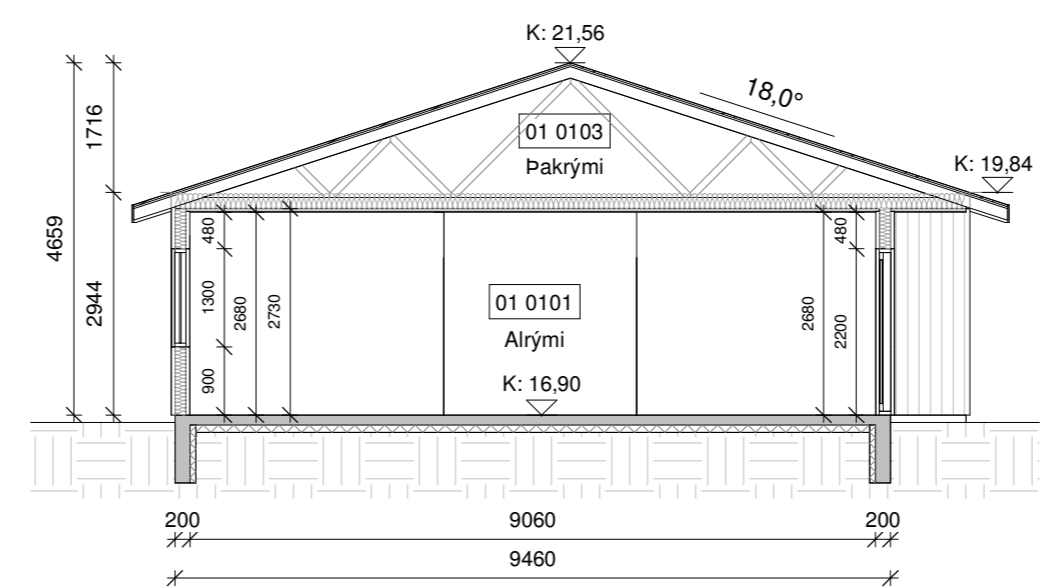

Snið B-B
1 : 100

Öll mál eru í millimetrum, nema annað sé tekið fram.

Nr.	Breyting	Dagsetning	Yfirfarid
VERKHEITI:	Engjavík 19 800 Selfoss	TEIKNINÚMÉR:	100
VERKHLUTI:	Aðaluppdrættir Útlit og snið	ÚTGÁFA:	A1
Teiknað:	Jódis Ásta Gísladóttir kt.250775-4239	Bláðstærð:	A2
Hönnuður:	Bent Larsen Fróðason kt.141177-3469	Samþykkt:	Bent Larsen
Hönnunarskipti:	Bent Larsen Fróðason kt.141177-3469	Samþykkt:	Bent Larsen
VERKNR:	21-174	Dagsetning:	18/10/22
MKV:	1:100	Frumútgáfa:	18/10/22

LARSEN
HÖNNUN OG RÁÐGJÖF

Bent Larsen Fróðason
Byggingafræðingur B.Sc
Sími 844-7699
tölvupóstur: bent@larsenhr.is

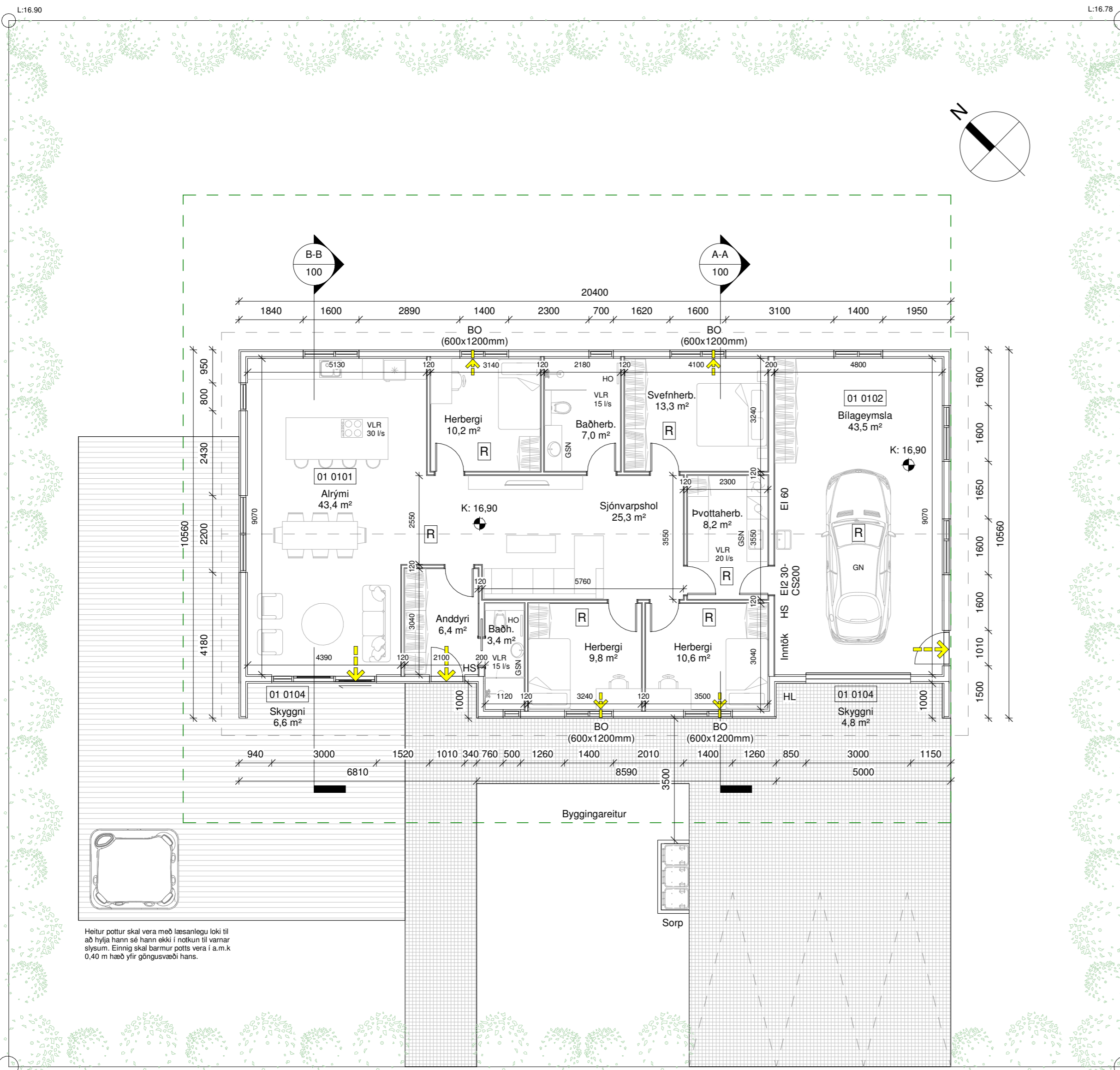

Grunnmynd
1 : 100

Engjavík 19	M ² (brúttó)	M ³ (brúttó)
0101 Íbúð	154,7 m ²	454,8 m ³
0102 Bilageymsla	49,4 m ²	145,2 m ³
0103 Þakrymi	204,1 m ²	175,5 m ³
0104 Skyggni	11,4 m ²	-
Botnplata	200,5 m ²	40,1 m ³
Heildar stærð:	204,1 m ²	815,6 m ³
(sjá skráningartöflu)		
Flatarmál lóðar samtals	960,0 m ²	
Nýtingahlutfall	0,22	
Bílastæði	3	

Byggingarlýsing:
Um er að ræða einbýlishús með bílageymslu á einni hæð á lóðinni Engjavík 19, 800 Selfoss.
Lnr. 232758.

Almenn efni og gerð:
Sökkjar eru staðsteyptir og einangraðir að innan með 75mm plasteinangrun. Gólfplata er staðsteypt, einangruð og með ísteyptum gólfhita. Útveggir eru gerðir úr timbri. Utan á timburgrind kemur 9 mm krossviður. Utan á útveggjagrind kemur loftræst liggjandi báruklæðning hvít að lit sem er brotin upp með standandi timburklæðningu. Loftræst bil undir klæðningu skal að lágmarki vera 20mm til að tryggja næga loftun og hindra rakasöfnun. Setja skal músanet að neðan allan úthringinn. Einangrun útveggja er 150 mm steinull. Að innan kemur rakavarnalag, raflagnagrind og klæðning í flokki 2 í íbúð, en í bílageymslu skal klæðning vera í flokki 1. Þak er hefðbundið niðurtakið kraftsperruþak með 18° þakhalla. Ofan á sperrur kemur borðaklæðning þakpappi og að lokum bárujárni dókk grátt að lit. Þak er einangrað með 200mm þakull. Undir sperrur kemur rakavarnalag, raflagnagrind og loftaklæðning í flokki 2, í bílageymslu skal vera klæðningu í flokki 1. Gluggar og hurðir eru úr ál/timbri dókk grár að lit, gler í gluggum er tvöfalt K-einangrunargler. Tvöfalt samlímt öryggisgler er í gólfsíðum gluggum/hurðum, sem og öllum gluggum/hurðum sem eru allt að 600mm frá gólfi. Allar útihurðir (hurðaflekar) eru 900 mm að breidd. Allar innihurðir (hurðaflekar) eru 800 mm að breidd.

Innveggir:
Léttir innveggir eru byggðir úr blikkstoðum, einangraðir með 50mm einangrun og síðan klæddir með 2x13mm gipsi beggja vegna. Allir innveggir skulu standast hjóðkröfur að lágmarki í flokk C samkvæmt ÍST 45:2016.

Brunamál:
Húsið er í notkunarflokki 3. Í húsinu skulu vera handslökkvitæki af viðurkenndri gerð, bæði í íbúð og bílageymslu. Við val og staðsetningu á handslökkvitækjum má leita ráðgjafar hjá slökkviðisstjóra og hafa ber hljóðsón af leiðbeiningum og reglum Mannvirkjastofnunar. Handslökkvitæki skulu vera í samræmi við ÍST-EN3. Reykskynjarar skulu vera minnst 1 stk fyrir 80m² skv. reglugerð. Hönnuður gerir ráð fyrir fjölda samkvæmt grunnmynd. Björgunarop eru úr hverju svefnherbergi. Flóttaleiðir úr húsinu má sjá á grunnmynd. Brunaveggur EI 60 skal vera milli bílageymslu og íbúða með EI2 30-CS00 hurð.

Lagnir:
Frárénnislagirnir eru lagðar í jörðu og undir botnplötu og tengjast fráveitukerfi bæjarins. Neysluvatnslagnir eru lagðar undir botnplötu, í botnplötu og í vegg (rör í rör). Gólfhiti er lagður í botnplötu. Hús er hitað upp með hitaveitu. Gólfniðurföll verða í öllum votrymum, sjá grunnmynd. Gera skal ráð fyrir tengibúnaði fyrir hleðslu rafbíla skv. gr.6.7.1 í byggingareglugerð með áorðnum breytingum. Öll rými eru ýmist loftræst um opnanleg fög, hurðir eða með vélrænni viftu, sjá nánar á grunnmynd. Kröfur skv. byggingarreglugerð 112/2012, grein 10.2.5 Útsog úr eldhúsi íbúðar: 30l/s. Útsog úr baðherbergi íbúðar: 15 l/s. Útsog úr minni snyrtingu: 10 l/s. Útsog úr þvottaherbergi íbúðar: 20 l/s.

Lóð og umhverfi:
Frágangur lóðar skal gerður í samráði við lóðarhafa aðliggjandi lóða. 3 bílastæði eru á bílaplani. 3 sorptunnu í skýli eða fjöldi í samræmi við reglur sveitarfélagsins. Heitur pottur skal vera með læsanlegu loki til að hylja hann sé hann ekki í notkun til varnar slysum. Einnig skal barmur potts vera í a.m.k 0,40 m hæð yfir göngusvæði hans.

Annað:
Uppfylltar eru kröfur varðandi kólnunartölur og einangrun einstakra byggingarluta U-gildi:

Byggingarlutar	ÚTREIKN.TÖLUR W/m ² K	KRÖFUR
Útveggir	0,27 (150 mm steinull)	0,30
Þak	0,20 (200 mm þakull)	0,20
Gólf	0,25 (100 mm plasteinangrun)	0,30
Gluggar (k-gler)	1,90 (Tvöfalt k-gler)	2,00
Hurðir	1,20	3,00

- Skýringar.**
- Útgangur
 - Rýmingarleið
 - Reykskynjari
 - Loftræsting
 - Vélræn loftræsting
 - Handslökkvitæki
 - Niðurfall
 - Gegnumstreymisniðurfall
 - HO Handklæðaofn
 - BO Björgunarop
 - ÖG Öryggisgler
 - HL Hleðslustöð fyrir rafbíl
 - K: 00,00 Gólfkóti á frágengið gólf
 - Inntök Inntök fyrir hitaveitu, vatnsveitu, rafmagn og síma
 - 01 Matshluti
 - REI / EI Brunamótstaða veggja / hurða
 - Byggingareitur
 - Byggingareitur bundin lína
 - Lóðarmörk

Öll mál eru í millimetrum, nema annað sé tekið fram.

Nr.	Breyting	Dagsetning	Yfirfarir
VERKHEITI: Engjavík 19 800 Selfoss		TEIKNINÚMÉR: 101	
VERKHLUTI: Aðaluppdrættir Grunnmynd og byggingarlýsing		ÚTGÁFA: A1	
Teiknað: Jódis Ásta Gísladóttir kt.250775-4239		Bláðstærð: A2	
Hönnuður: Bent Larsen Fróðason kt.141177-3469 Samþykkt: Bent Larsen		Dagsetning: 18/10/22	
Hönnunarstjóri: Bent Larsen Fróðason kt.141177-3469 Samþykkt: Bent Larsen		Frumútgáfa: 18/10/22	
LARSEN HÖNNUN OG RÁÐGJÖF		VERKNR: 21-174	
Bent Larsen Fróðason Byggingafræðingur B.Sc Sími 844-7699 tölvupóstur: bent@larsenhr.is		MKV: 1:100	

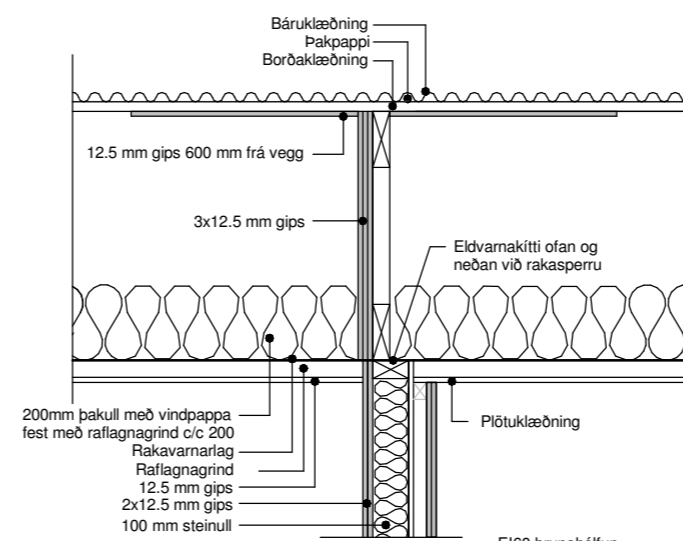
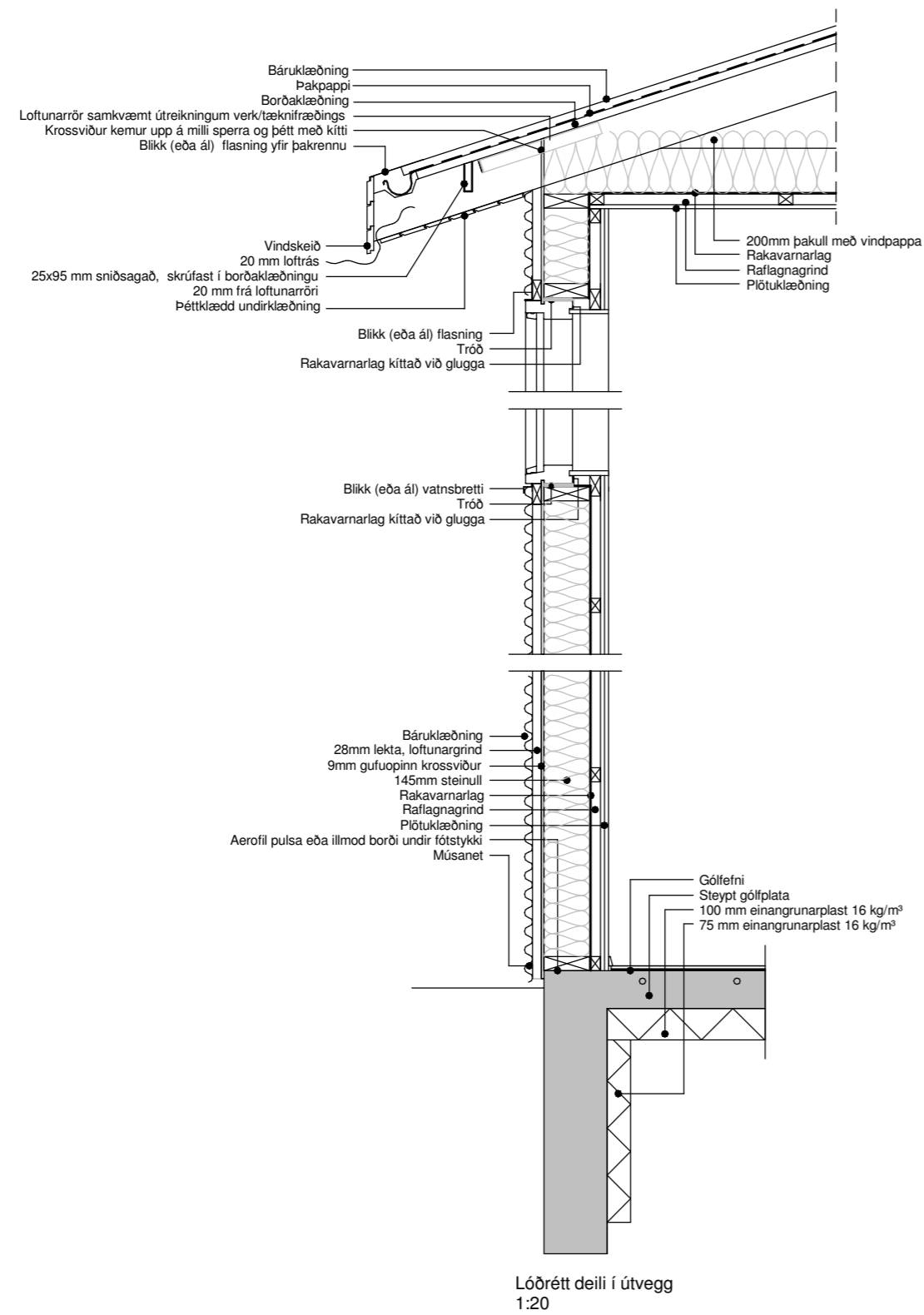

E160 brunahólfun
 Öneimit er að gata kjaðningu í bilskúr eins og með lagnaleiðum til að tryggja E160 brunapétteleika. Ef nota skal vegg/rafllagnagrind fyrir innbyggðar rafllagnir þá þarf að notast við eldvarnadsfir sem rýra ekki brunahólfun
 Öll samskeyti, innhorn og úthorn skal þétta með eldþötu kitti svo ekki verði reyksmit.

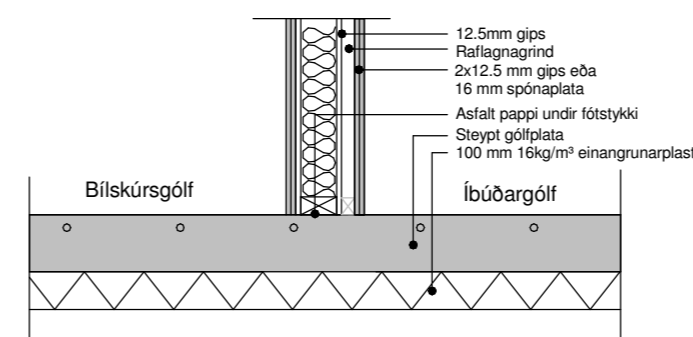

Lóðrétt snið í millivegg (fótstykki) milli íbúðar og bilageymslu E160

Öll mál eru í millimetrum, nema annað sé tekið fram.

Nr.	Breyting	Dagsetning	Yfirfarið
-----	----------	------------	-----------

VERKHEITI:	Engjavík 19 800 Selfoss	TEIKNINÚMÉR:	103
------------	----------------------------	--------------	-----

VERKHLUTI:	Aðaluppdrættir Deili	ÚTGÁFA:	A1
------------	-------------------------	---------	----

Teiknað:	Jódis Ásta Gísladóttir kt.250775-4239	Bláðstærð:	A2
----------	---------------------------------------	------------	----

Hönnuður:	Bent Larsen Fróðason kt.141177-3469	Samþykkt:	Bent Larsen	Dagsetning:	18/10/22
-----------	-------------------------------------	-----------	-------------	-------------	----------

Hönnunarstjóri:	Bent Larsen Fróðason kt.141177-3469	Samþykkt:	Bent Larsen	Frumútgáfa:	18/10/22
-----------------	-------------------------------------	-----------	-------------	-------------	----------

LARSEN
HÖNNUN OG RÁÐGJÖF

Bent Larsen Fróðason
Byggingafræðingur B.Sc
Sími 844-7699
tölvupóstur: bent@larsenhr.is

VERKNR:
21-174
MKV:
1:20

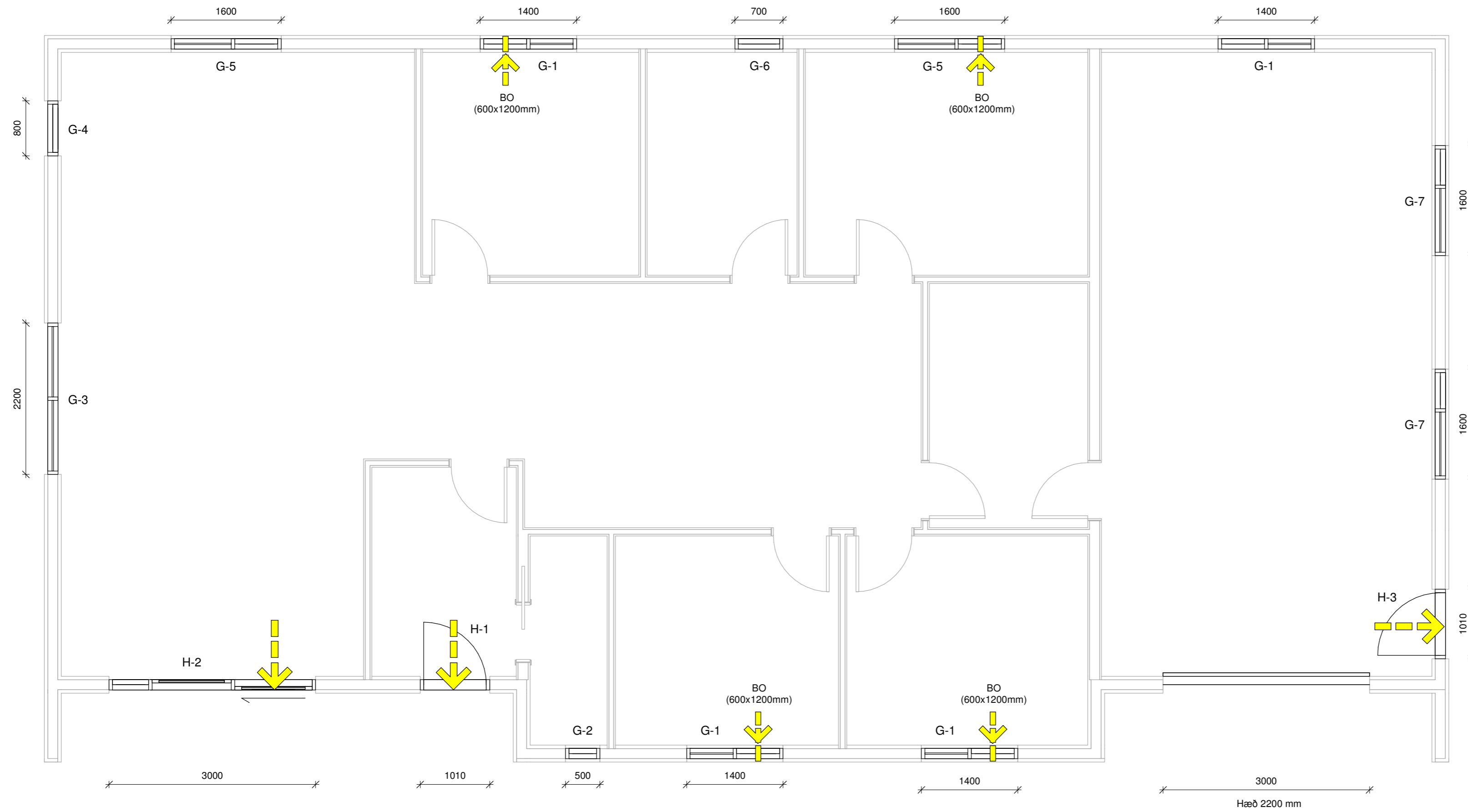

Öll mál eru í millimetrum, nema annað sé tekið fram.

Nr. Breyting Dagsetning Yfirfarid

VERKHEITI: Engjavík 19
800 Selfoss

TEIKNINÚMÉR: 300

VERKHLUTI: Aðaluppdrættir
Grunnmynd (gluggar og hurðir)

ÚTGÁFA: A1

Teiknað: Jódís Ásta Gísladóttir kt.250775-4239

Blaðstærð: A2

Hönnuður: Bent Larsen Fróðason kt.141177-3469 Samþykkt: Bent Larsen

Dagsetning: 18/10/22

Hönnunarstjóri: Bent Larsen Fróðason kt.141177-3469 Samþykkt: Bent Larsen

Frumútgáfa: 18/10/22

LARSEN
HÖNNUN OG RÁÐGJÖF

Bent Larsen Fróðason
Byggingafræðingur B.Sc
Sími 844-7699
tölvupóstur: bent@larsenhr.is

VERKNR: 21-174

MKV: 1:50

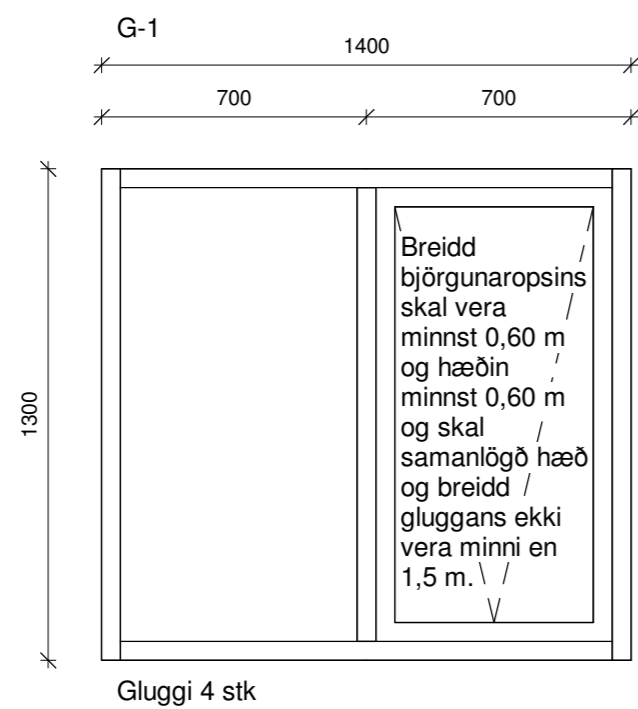

Gluggi 4 stk

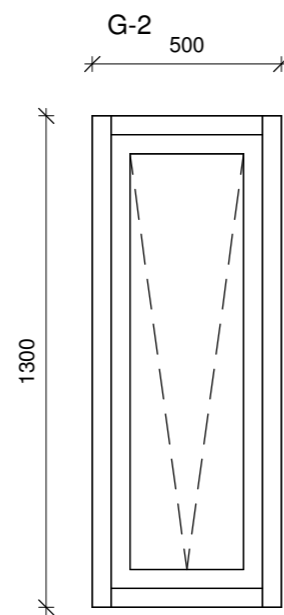

Gluggi 1 stk

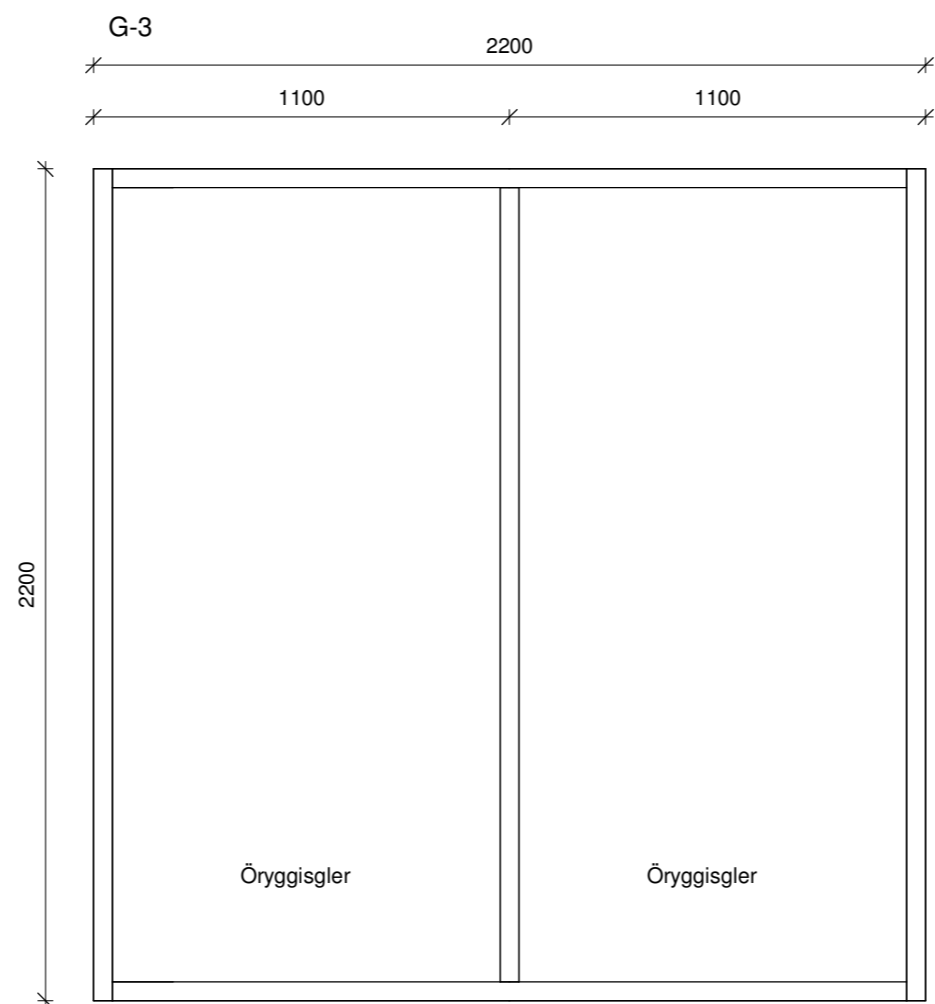

Gluggi 1 stk

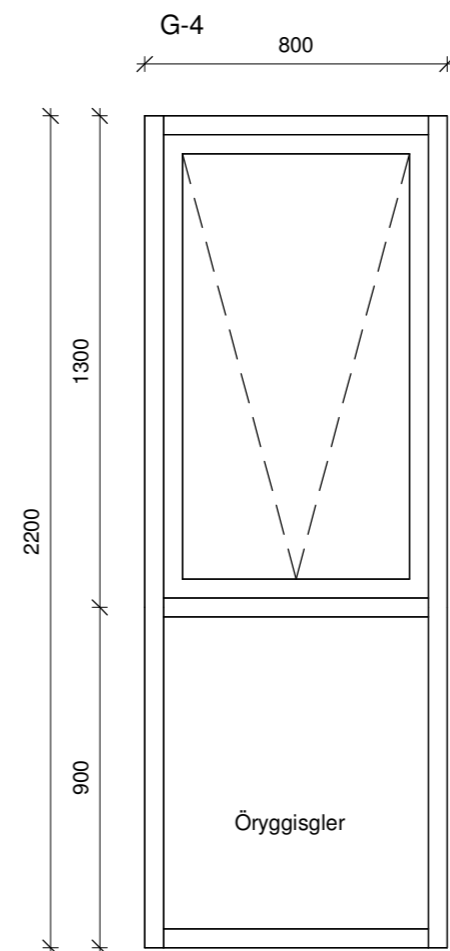

Gluggi 1 stk

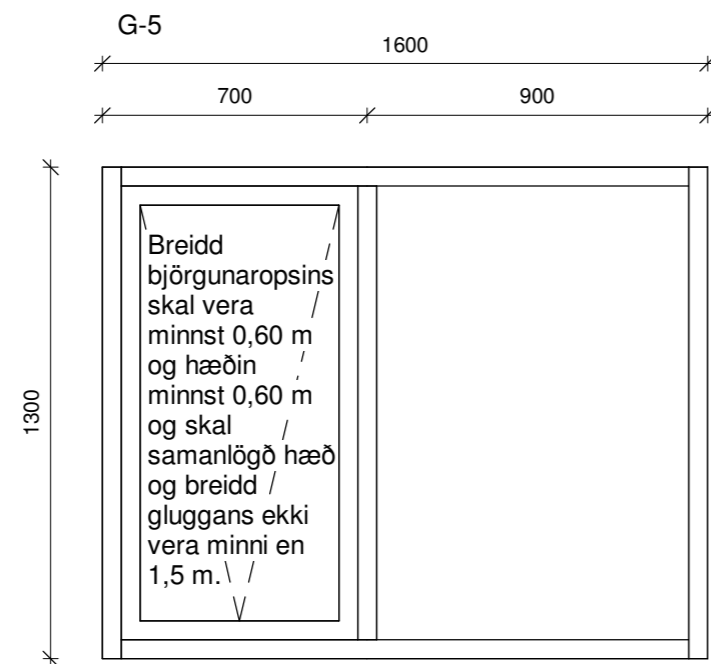

Gluggi 2 stk

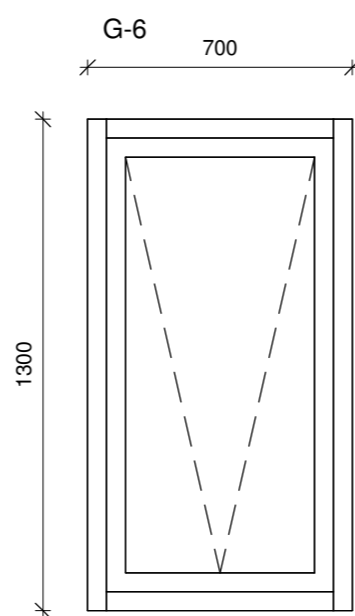

Gluggi 1 stk

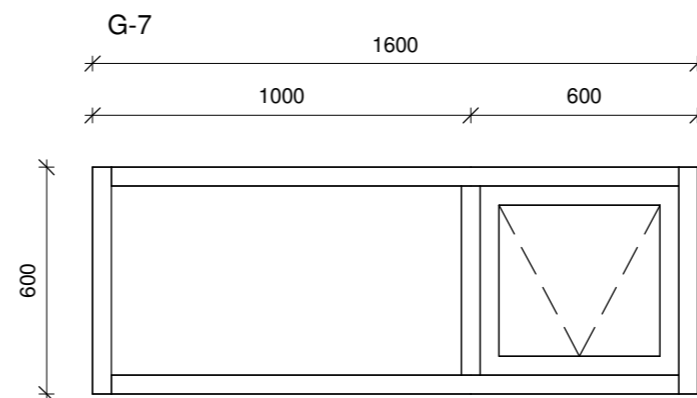

Gluggi 2 stk

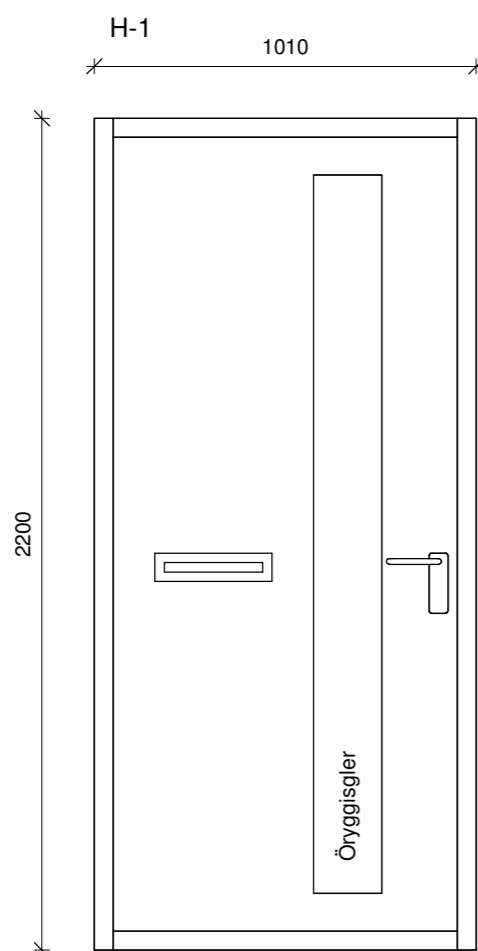

Anddyrisherð 1 stk, hægri hurð, opnast inn

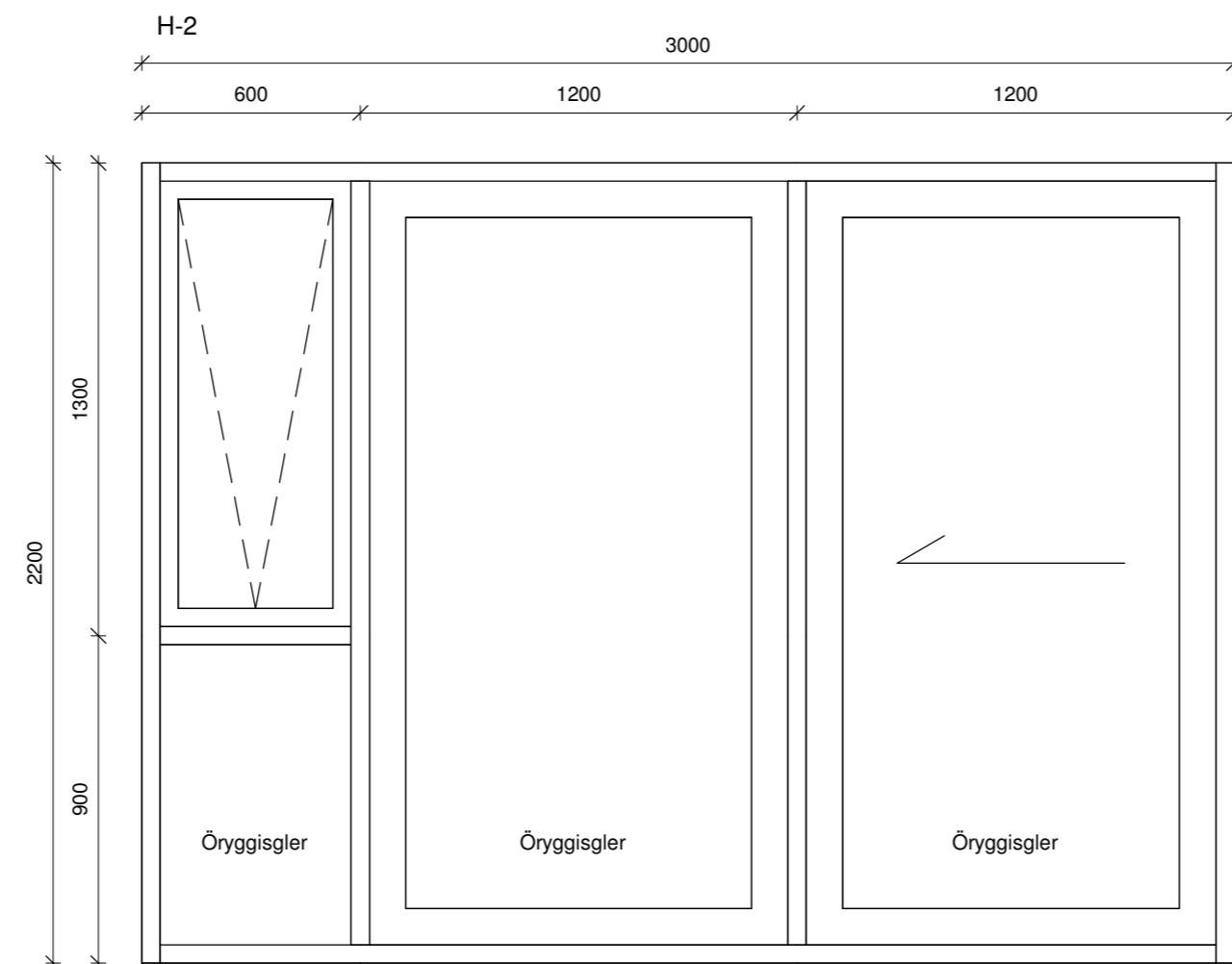

Rennihurð 1 stk, vinstri fleki opnast til hægri, séð innanfrá

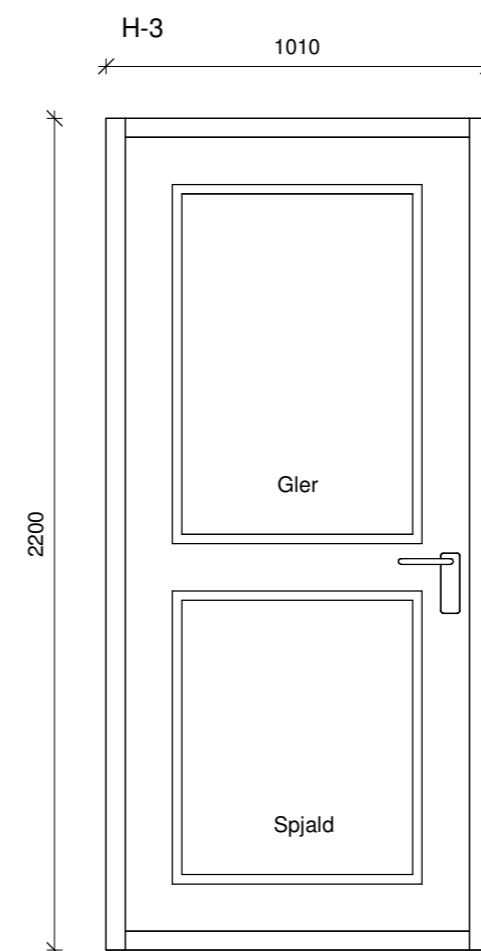

Gönguhurð í bílageymslu 1 stk, hægri hurð, opnast inn

ATH
Ef valdar eru hurðir með flötum þröskuldi skal minnka hæð hurðar um 3 cm.

Öll mál eru í millimetrum, nema annað sé tekið fram.

Nr. Breyting Dagsetning Yfirfarid

VERKHEITI: Engjavík 19 800 Selfoss TEIKNINÚMÉR: 301

VERKHLUTI: Aðaluppdrættir Útlit (gluggar) ÚTGÁFA: A1

Teiknað: Jódís Ásta Gísladóttir kt.250775-4239 Blaðstærð: A2

Hönnuður: Bent Larsen Fróðason kt.141177-3469 Samþykkt: Bent Larsen Dagsetning: 18/10/22

Hönnunarskipti: Bent Larsen Fróðason kt.141177-3469 Samþykkt: Bent Larsen Fróðason Frumútgáfa: 18/10/22

VERKNR: 21-174 MKV: 1:20

LARSEN HÖNNUN OG RÁÐGJÖF Bent Larsen Fróðason Byggingafræðingur B.Sc Sími 844-7699 tölvupóstur: bent@larsenhr.is