

Víkurmó 6, Selfossi, Árborg Mhl:01
Landnr.: 206614
Staðgr.nr.: 8200-1-94330060
Lóð 2850,6 m² Nt=0,82



Byggingarlýsing: Víkurmó 6, Selfossi, Árborg

a. Almenn:

Götulína: Víkurmó 6, Selfossi, Árborg Mhl: 01
Landnúmer: 206614 Staðgr.nr.: 8200-1-94330060

Sótt er um byggingarleyfi til að byggja fjögurra hæða stenasreypt fjölbýlishús á lóðinni Víkurmó 6, eins og meðfylgjandi teikningar sýna.

b. Starfsami og notkun:

Um er að ræða mannvirki í notkunarflokki 3, fjölbýlishús. Í húsinu verða 23 íbúðir í stærðunum frá 77,5 m² til 98,9 m².

c. Helstu stærðir:

Stærðir:	brúttó m ²	brúttó m ³
Hæð:	521,4	1474,6
1. hæð:	521,4	1460,0
2. hæð:	521,4	1460,0
3. hæð:	521,4	1557,9
4. hæð:	521,4	5952,5
Helld. brúttó	2085,6	

d. Stærð lóðar, nýtingarhlutfelli:

Lóðarstærð: 2850,6 m²
Nýtingarhlutfelli: 0,82

Bláaæði verða 30 og þarf að verða 3 fyrir hreyfihamlaða. Gerð verður ráð fyrir hliðulöstuþum fyrir rafmagnsleið við 3 bláaæði.

e. Durkerfni:

Húsið verður reist á stenasreyptum sökkulum og stenasreyptri plötu. Útveggir verða úr forsteyptum samlokunum með vedurkápum. Innveggir verða úr forsteyptum einingum. Pak yfir íbúðum verður steypt flött með þakakli. Þaki yfir lyftu- og stigaþúfa verða steypt flött með þakakli.

f. Utanhúsafrágangur og hitavali:

Vedurkápna úr forsteyptum einingum verður með ljóðgrám steningu. Litur vedurkápna úr lyftuhúsi og veggir úr útstiga verður í bókum lit en húsið. Litur-glugga verður dökk grár.

Þak.

Öfan á steypta plötu kemur ásoðin tjónpapp sem rakaspera, þar ofan kemur 2x100 mm plastanangrun og hlípaflatur UV þolin þakaklur.

Gluggar.

Allir gluggar verða timgluggar með álkápu í dökkgrám lit. Gler verður tvífalt k-ensulanangler með a.m.k. 12 mm loftbili. Vegið U- gildi glugga skal ekki vera mæra en 2,0 (W/m²K). Gler skal vera í samræmi við byggingareglugerð og leiðbeiningarblað nr (31). 1.21.3. Venkamálfuramleiddir gluggar skulu vera CE vottaðir.

g. Hændrð:

Hændrð á svölum verða úr dökkgráum pólíhúðuðu stáli í sama lit og gluggar og klæðning verður úr samlitnuðum öryggaglen.

h. Einangrun og löndun:

Forsteyptar útveggaemningar verða einangradir með 100 mm plastanangrun. Pakleitr verða einangradir með a.m.k. 200 mm stenularenangrun með vindpappa. Undir botnplötu verður einangrad með a.m.k. 100 mm plastanangrun og 100 mm stenulú við samsteyptur á einingum.

Byggingahlutur	U-gildi, krata reglugerðir	U-gildi, raunþap
Útveggaemningar	0,40 (w/m ² C)	0,38 (w/m ² C)
Steypt gólf	0,30 -	0,25 -
Þak	0,20 -	0,16 -

i. Innviðsfrágangur:

Allar klæðningar verða í flokki I. Veggir og plötur milli brunahólfandi rýma munu uppfylla kröfur byggingareglugerðar um brunastöðu. Innveggir verða að hluta úr forsteyptum einingum. Lættir innveggir verða hefðbundin gipsveggir, leðnar og stóðir úr blíku klæðir með gífi. Veggir sem umlykja votrymi verða klæddir með rakapolnum gipsplötum. Loft verða spörtuð og máluð. Innhurðar: Allar innhurðar verða yfirleitar og spónlagðar/þrúttaklæddar. Innhurðir milli brunahólfandi tæknimýflögagrymsu verða í samræmi við kröfur gildandi byggingareglugerðar nr. 1.12 um brunavannir. Einingar er heimilt að nota byggingarvörur sem hafa hlotið staðfestu tilnefndu aðla á samræmingu eða eru CE-merktar, samræmt kafla VIII í Mannvirkiálagnum.

j. Á ekki við:

k. Lagnar:

Vatn og hiti: Húsið verður kynnt með hitaveitu, ofnar og gólfhitun og lagaleiðir verða í gólfum og lagastokkum - rör í rör kerfi. Hámarksþiti neysluvatns verður ekki hærra en 62°C. Hiti við töppunarstaði á böðum skal ekki fara yfir 43°C. Loftþræsing: Almennir verða rými loftraest með ögnaleigum gluggum. Loftstraesúðir ganga í gegnum útveggi þaki við ofna undir stofugluggum. Badþvottur, eldhúsi og geymslur verða loftraest með véraðum loftþræsingum þar sem loft verður dregið inn frá aðlaggjandi rýmum, sem ganga upp í þaki og tengjast þar véraðum búnaði til útblásturs.

l. Brunavannir:

Kröfur um brunastöðu á milli íbúða eru á teikningum en jafnframt skal fara eftir ákvæðum byggingareglugerðar. Á teikningum eru útganguleiðir sýndar svo og reykskyrgar. Staðsetja skal 1 slökkvitæki í andrým hvernar íbúðar (6 kg drifslökkvitæki eða 6 lítra léttafyrirslökkvitæki). Staðsetja skal 5 kg kolefnislokkvitæki í inntaksrymum, eitt í hvert rým. Neyðarþing skal vera í öllum tækniryfum. Öppun þjónustaropa er á stangarlönum.

m. Hljóðvstærkröfur:

Hljóðvstær í byggingunni verður í samræmi við gildandi byggingareglugerð nr. 1.12 og í samræmi við ISÍ 45 og engi lakur en í flokki C. Kröfur um Hljóðvstær á milli íbúða eru á teikningu.

n. Á ekki við:

o. Tæknibúnaður

Ein lyfta verður í lyftuhúsi og verður allur búnaður hennar staðsettur þar.

p. Algild hönnun:

Íbúðirnar munu uppfylla kröfur um algilda hönnun og vera í samræmi við byggingareglugerð nr. 1.12 með áorðnum broytingum.

q. Frágangur lóðar

Frágangur lóðar skal vera í samræmi við gildandi deiliskrýlag. Samráð verður á milli löðarhafa um löðarfrágang á löðarmörkum

r. Meðhöndlun sorps

Sorpskýli verða staðsett í suðaustanverndri lóðinni við Hjóðmörk (sjá teikningu 1.01 og 1.02) og mun flokkun sorps fara þar fram.

Undirritaður er aðalhönnuður og jafnframt hönnunarstjórn skv. gr. nr.: 24 í lagum nr. 160 frá 2010 með fullu umbod löðarhafa.

Átréttar, apríl 2022 Magnús H. Ólafsson, arkitekt F.A.Í.

Afstöðuymynd
1 : 500

Víkurmó 6, Selfossi, Árborg - Land.nr.: 206614
Fjölbýlishús - Mhl 01
Afstöðuymynd og byggingarlýsing

Teikningun		Aðaluppdráttur	
Staðgræn.nr.	8200-1-94330060	Land.nr.	206614 Mhl 01
Verk.nr.	IB-17-17	Verk.nr.	1.01
Utgáfa	A	Utgáfa	A
Staðgræn.nr.	MH01	Verk.nr.	GIMMH01
Tuand.	1:500 A2	Dag.	27. apríl 2022
Bygging		Uthúntun	
Magnús H. Ólafsson arkitekt FAI 150550-4759		mark@shofus.is	

Markstofa ehf. Mergata 18, 200 Akureyri t: 4342100 f: 8930200



Vikurmói 6, Selfossi, Árborg - Land.nr.: 206614
Fjölbýlishús - Mhl 01
Yfirlitsmynd

Teikn. eignað	Adaluppdráttur	Land. nr.	206614	Mhl	01	Verk. nr.	ÍB-17-17
Staðgrein. nr.	8200-1-94330060	Teikn. nr.	GIMMHÓI	Teikn. nr.	1.02	Út-gla	A
Planad	MHÓI	Dagp.	27. apríl 2022	Útdráttur			
Tuand	1:200 A2						

MarkSTOFA ehf. Magnús H. Ólafsson arkitekt FAI 150550-4759 mark@stofa.is

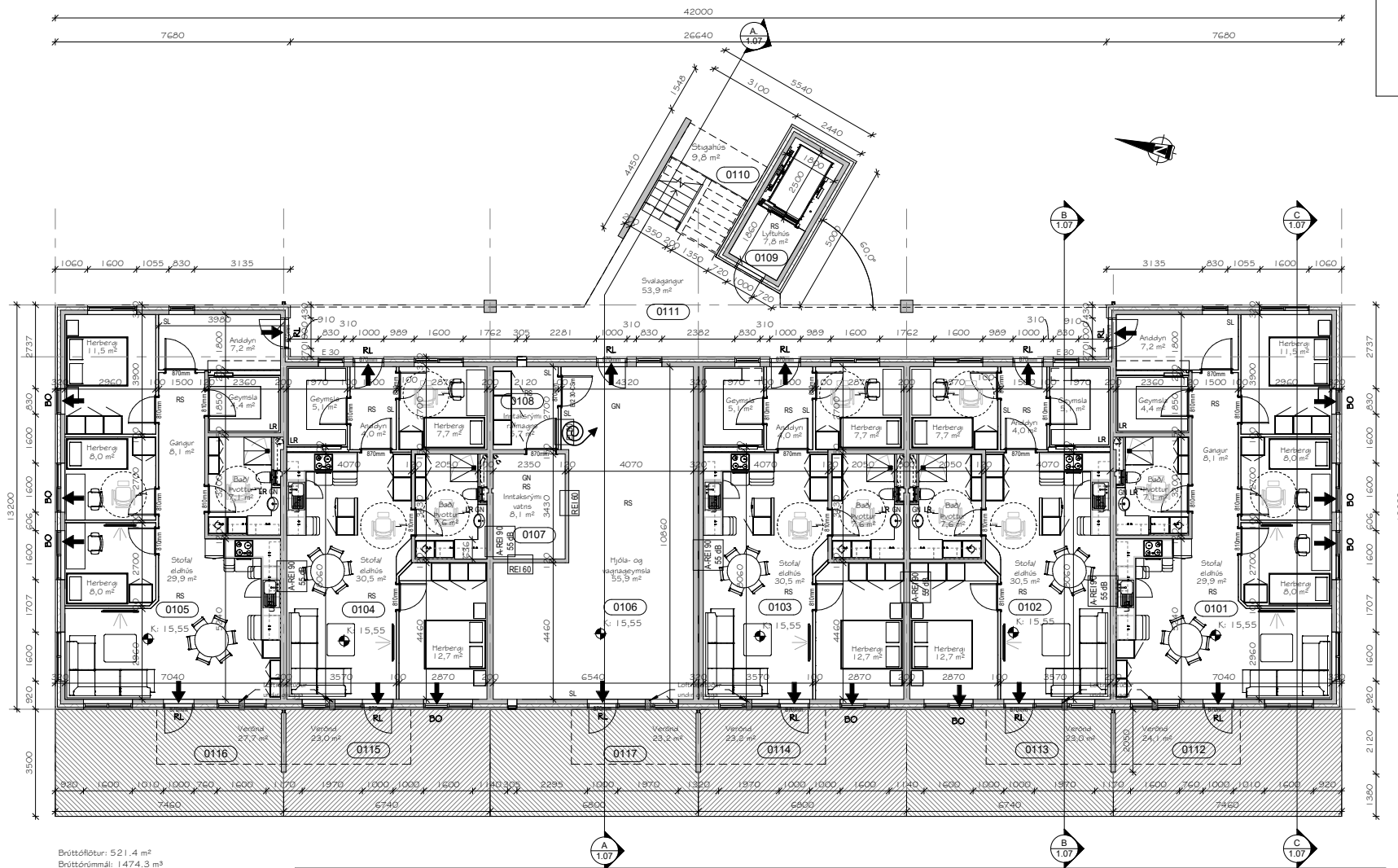

Brúttóflötur: 521.4 m²
 Brúttórúmmál: 1474.3 m³

I Hæð.
 1 : 100

Víkurmói 6, Selfossi, Árborg - Land.nr.: 206614
 Fjölbýlishús - Mhl 01
 Grunnmynd - 1. hæð

Teiknagjafi								
Staðgjafi	8200-1-94330060	Land.nr.	206614	Mhl	01	Verk.nr.	IB-17-17	
Naðnað	MHOI	Teiknað	GIMMHOI	Teikn.nr.		1.03	Útgáfa	A
Fuðað	1:100 A2	Dagp.	27. apríl 2022	Breyting			Útdráttur	
MarkSTOFA ehf.		Magnús H. Ólafsson arkitekt FAI			150550-4759			mark@stofa.is
<small>Markstofa 18, 200 Akureyri • t: 4342100 • 8930000</small>								

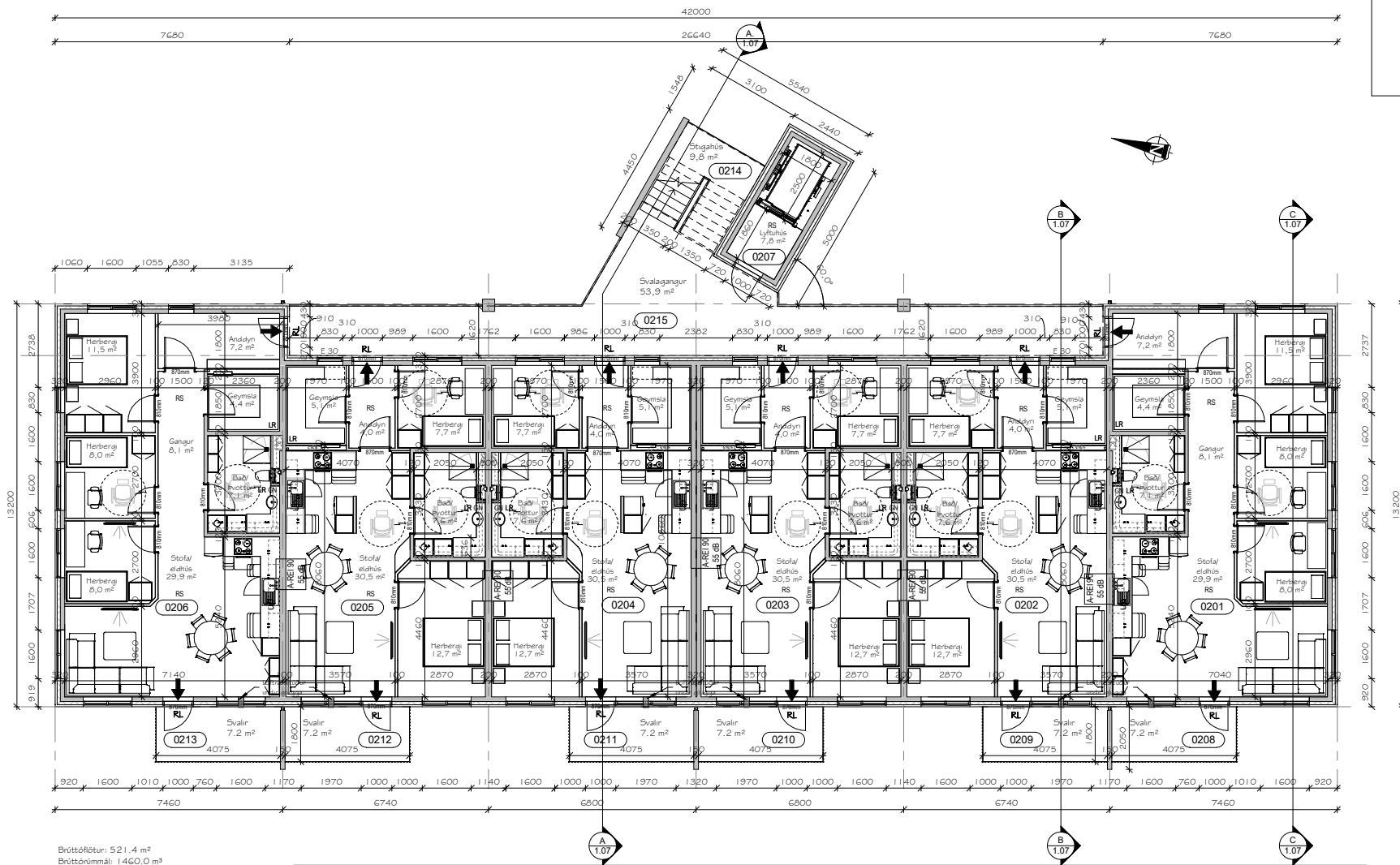

2. Hæð.
1 : 100

Víkurmói 6, Selfossi, Árborg - Land.nr.: 206614
Fjölbýlishús - Mhl 01
Grunnmynd - 2. hæð

Teiknólagur							
Staðgerm.nr.	8200-1-94330060	Land.nr.	206614	Mhl	01	Verk.nr.	IB-17-17
Titill	MHOI	Teiknað	GIMMHÓI	Teikn.nr.		Skala	1.04
Tuand	1:100 A2	Dagp.	27. apríl 2022	Breyting		Uthúmtun	
MarkSTOFA ehf.		Magnús H. Ólafsson arkitekt FAI			150550-4759		
Merkisgata 18, 200 Akureyri - t: 4342101 - 993000		mark@stofa.is					

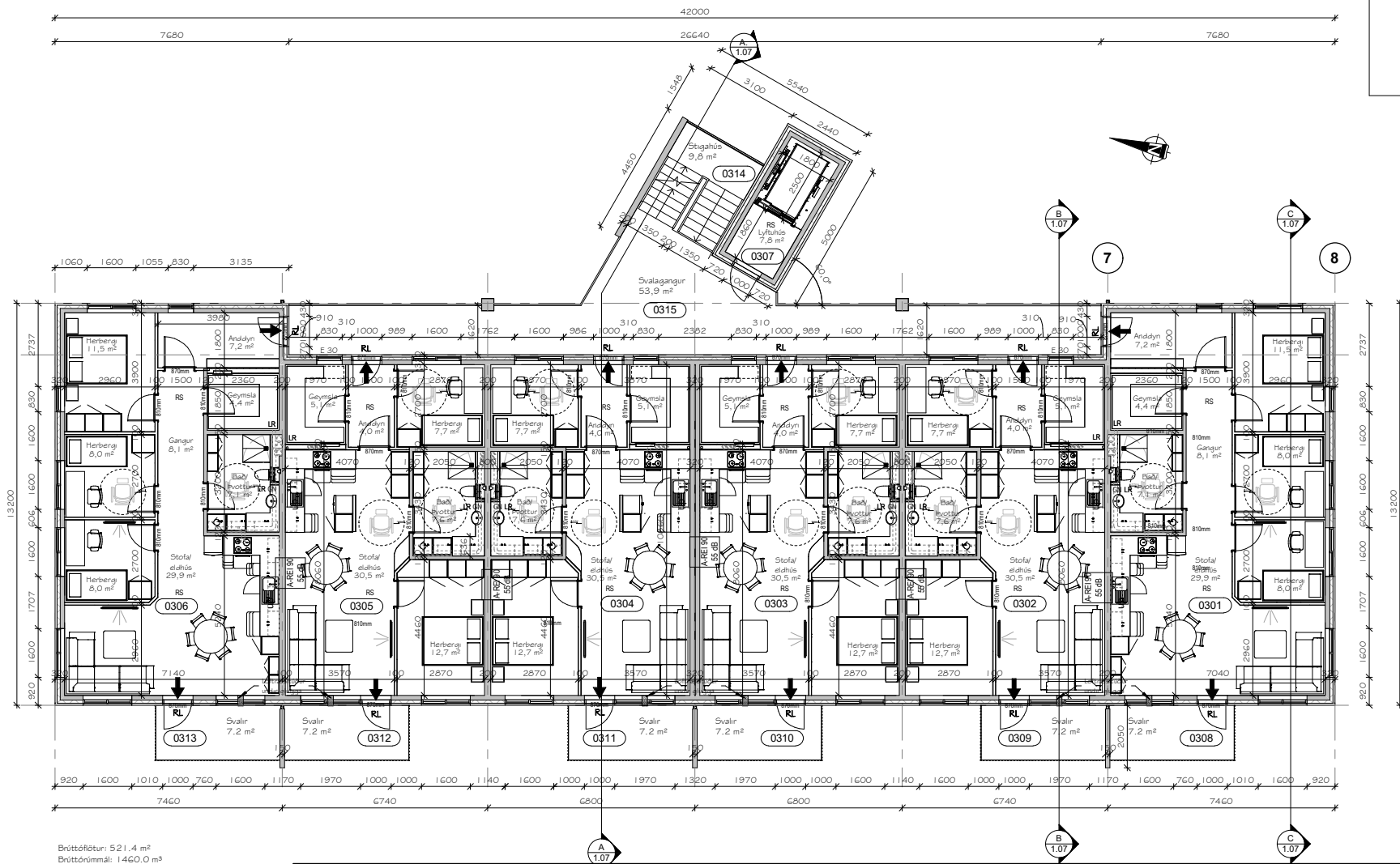

3. hæð
1 : 100

Víkurmói 6, Selfossi, Árborg - Land.nr.: 206614
Fjölbýlishús - Mhl 01
Grunnmynd - 3. hæð

Teiknógnun	Aðaluppdráttur						
Staðgrein nr.	8200-1-94330060	Land nr.	206614	Mhl	01	Verk nr.	IB-17-17
Nafn	MHÓI	Teikn	GIMMHÓI	Teikn nr.		Skala	1.05
Tuand	1:100 A2	Dag	27. apríl 2022	Breyting		Utdráttur	
MarkSTOFA ehf.		Magnús H. Ólafsson arkitekt FAI 150550-4759 mark@stofa.is					



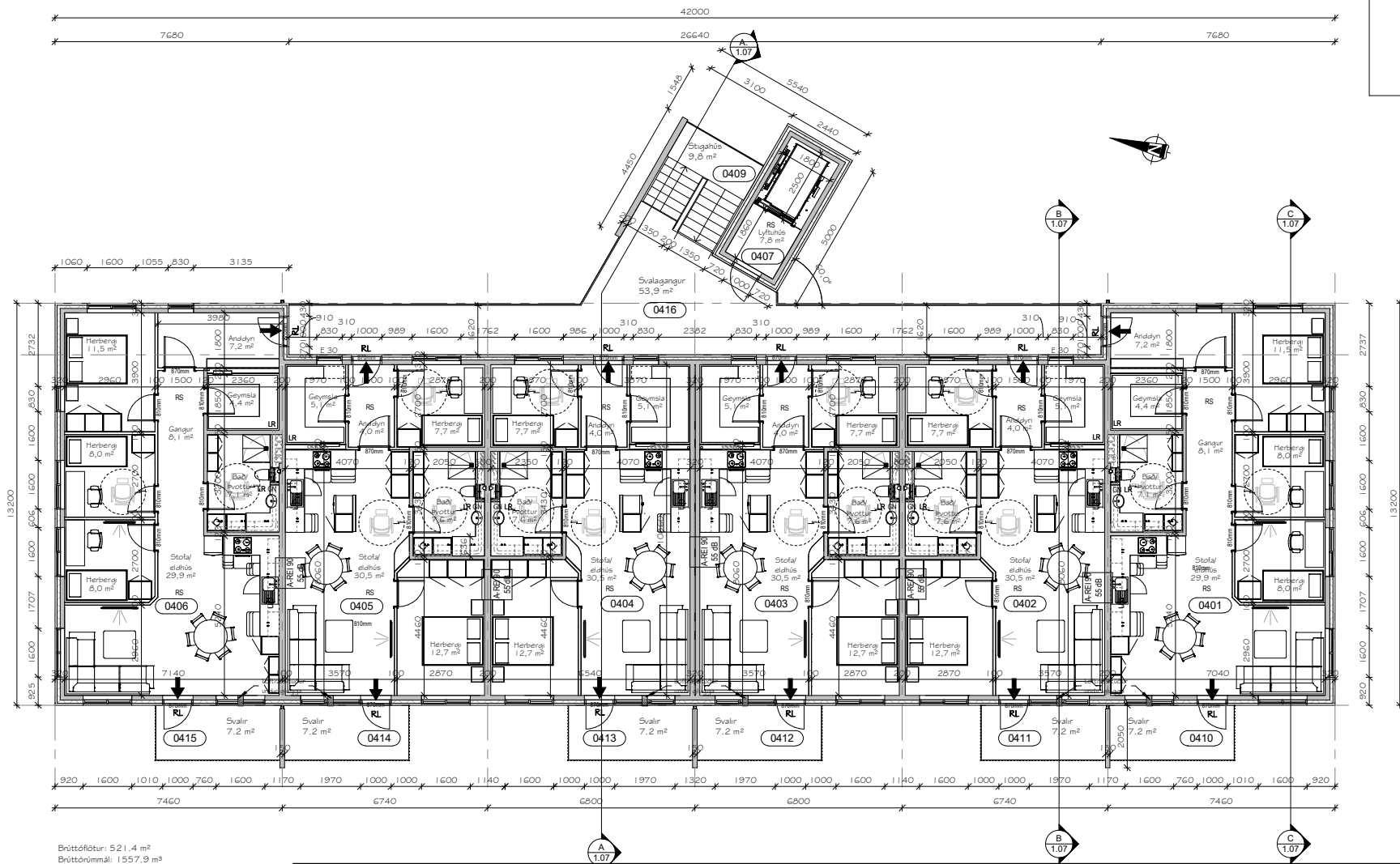

Brúttóflötur: 521,4 m²
 Brúttórúmmál: 1557,9 m³

4. hæð
 1 : 100

Víkurmóí 6, Selfossi, Árborg - Land.nr.: 206614
 Fjölbýlishús - Mhl 01
 Grunnmynd - 4. hæð

Teiknógnund	Aðaluppdráttur						
Staðgrein.nr.	8200-1-94330060	Land.nr.	206614	Mhl	01	Verk.nr.	ÍB-17-17
Titill	MHÓI	Teiknóð	GIMMHÓI	Teikn.nr.		Skala	1.06
Tuand	1:100 A2	Dagp.	27. apríl 2022	Breyting		Utdráttur	
		Magnús H. Ólafsson arkitekt FAI 150550-4759 mark@shofa.is					



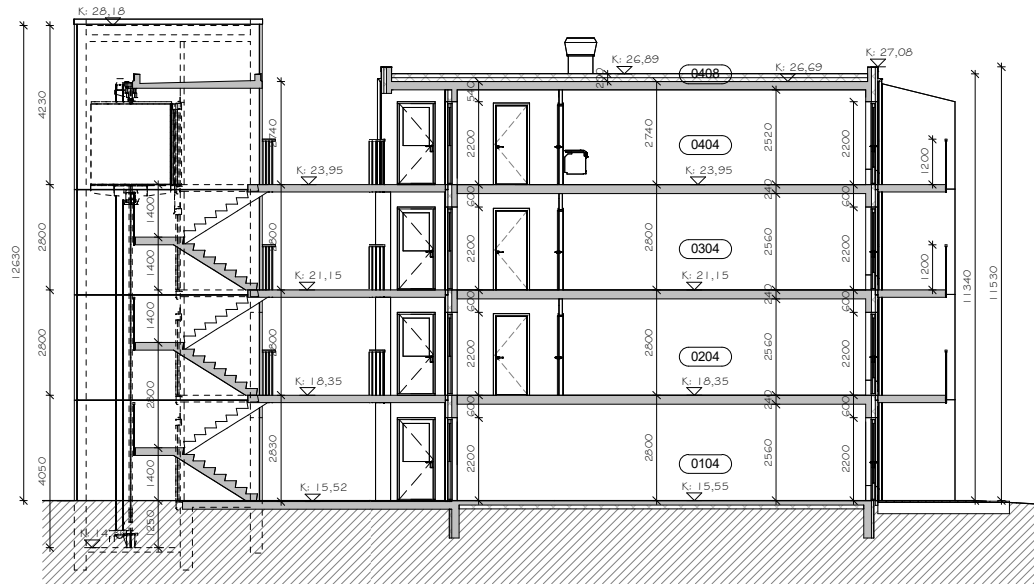

Sníð A
1 : 100

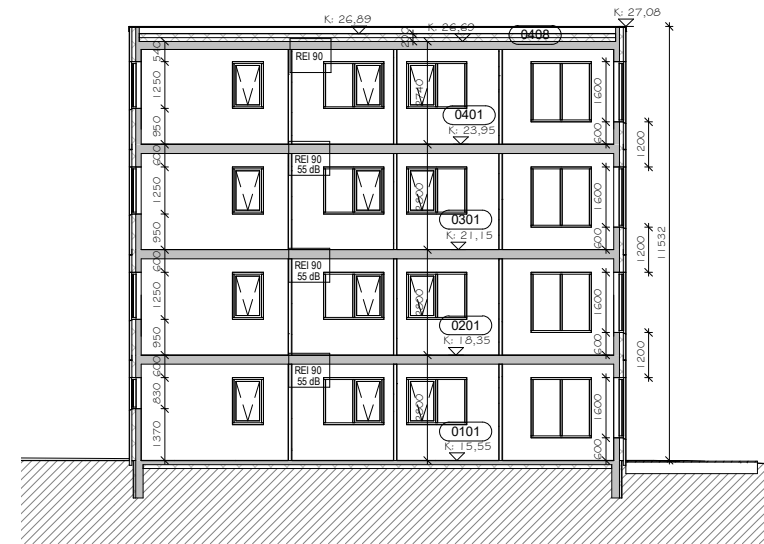

Sníð C
1 : 100

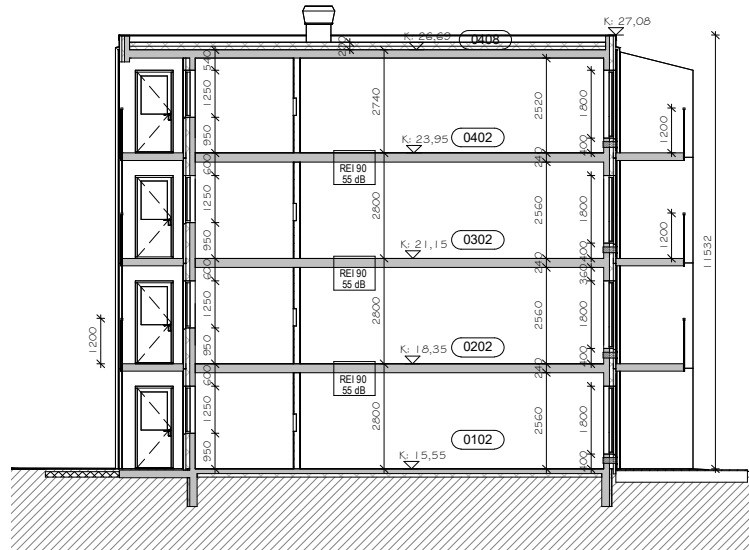

Sníð B
1 : 100

Víkurmó 6, Selfossi, Árborg - Land.nr.: 206614
Fjölbýlishús - Mhl 01
Sníðmyndir

Teiknistofnun				
Staðnúmer nr. 8200-1-94330060	Land.nr. 206614	Mhl 01	Verk.nr. 1B-17-17	
Planasáð MHOI	Teiknasáð GIMMHOI	Teikn.nr. 1.07	Útgáfa A	
Tuand 1:100 A2	Dagp. 27. apríl 2022	Bræðing	Úthúttun	
MarkSTOFA ehf		Magnús H. Ólafsson arkitekt FAI 150550-4759 mark@stofa.is		

MarkSTOFA ehf. Mörkuból 18, 200 Akranes, T: 4342101, 8933002

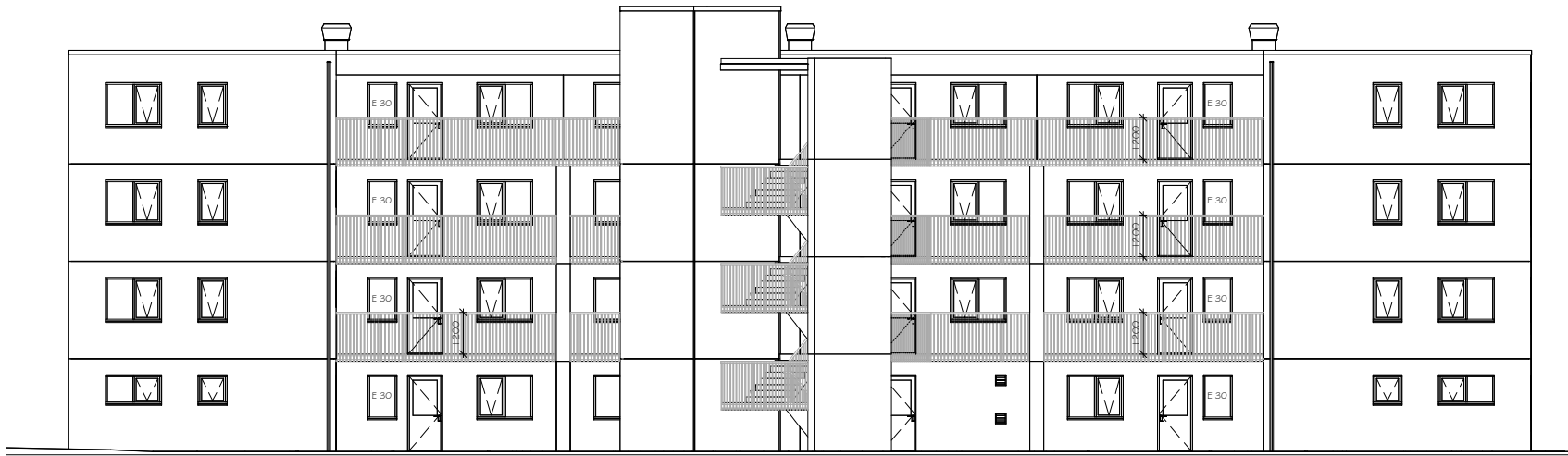

Austurhlíð
1 : 100



Vesturhlíð
1 : 100

Víkurmói 6, Selfossi, Árborg - Land.nr.: 206614
Fjölbýlishús - Mhl 01
Útlitsmyndir - austur- og vesturhlíð

Teiknið eiginnd							
Staðgrein nr.	2000-1-94330060	Land nr.	206614	Mhl	01	Verk nr.	ÍB-17-17
Planasáð	MHÓI	Teiknasáð	GIMMHÓI	Teikn nr.		Skýring	1.08
Tuand	1:100 A2	Dagp.	27. apríl 2022	Utdráttur			A
		Magnús H. Ólafsson arkitekt FAI 150550-4759			 mark@selfoss.is		
<small>Markstofa ehf. 18. 200 Akranes • t: 4342101 • 993000</small>							

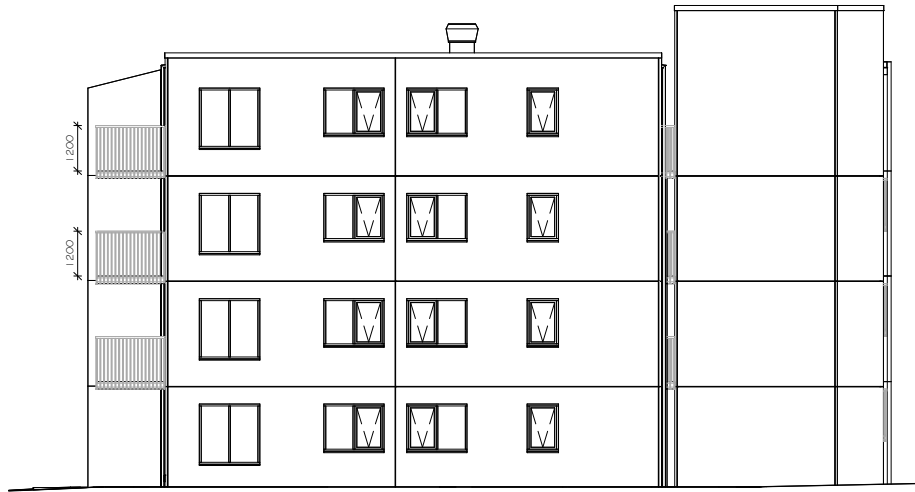

Suðurgafi
1 : 100



Norðurgafi
1 : 100

Víkurmói 6, Selfossi, Árborg - Land.nr.: 206614
Fjölbýlishús - Mhl 01
Útlitsmyndir - suður- og norðurgafi

Teikni- og myndun							
Staðgæmslunúmer	8200-1-94330060	Land.nr.	206614	Mhl	01	Verk.nr.	ÍB-17-17
Planúmer	MHÓI	Teiknað	GIMMHÓI	Teiknað	1.09	Útgáfa	A
Tuand	1:100 A2	Dagur	27. apríl 2022	Breyting		Údarbtun	
		Magnús H. Ólafsson arkitekt FAI 150550-4759 mark@shofa.is					