



Sveitarfélagið
ÁRBORG

FJÁRHAGSÁÆTLUN 2021 - 2024

Frumvarp

Fyrri umræða í bæjarstjórn 30. nóvember 2020

Efnisyfirlit

Samantekið A og B hluti

Rekstarreikningur	3
Efnahagsreikningur	4
Yfirlit um sjóðstreymi	6
Lykiltölur	7

Sundurliðanir

Málaflokkayfirlit árin 2021-2024 (sundurliðun á málaflokka aðalsjóðs, stofnanir og fyrirtæki)	8
Efnahagsyfirlit árin 2021-2024	12
Sjóðstreymisyfirlit árin 2021-2024	20
Deildayfirlit árið 2021	24
Kennitölur samantekið - A og B hluti	31
Fjárfestingaryfirlit árin 2021-2024	35

Samantekið - A og B hluti						
	Rauntölur 2019	Útkomuspá 2020	Áætlun 2021	Áætlun 2022	Áætlun 2023	Áætlun 2024
Rekstrarreikningur						
Rekstrartekjur						
Útsvar og fasteignaskattur.....	6.070.647	6.614.746	7.017.577	7.793.721	8.593.488	9.445.541
Framlög Jöfnunarsjóðs.....	1.685.317	1.479.435	1.510.661	1.549.938	1.588.687	1.628.404
Aðrar tekjur.....	2.550.073	3.183.891	4.212.858	4.247.838	4.655.374	4.357.389
	10.306.037	11.278.072	12.741.096	13.591.497	14.837.549	15.431.334
Rekstrargjöld						
Laun og launatengd gjöld.....	5.442.099	6.175.243	7.467.978	8.004.159	8.352.589	8.722.427
Lífeyrisskuldbinding, breyting.....	149.040	108.589	165.369	132.256	132.256	132.256
Annar rekstrarkostnaður.....	3.452.291	4.058.363	4.631.098	4.809.779	4.939.205	5.072.702
	9.043.430	10.342.194	12.264.446	12.946.194	13.424.051	13.927.384
Rekstrarniðurstaða fyrir afskriftir	1.262.607	935.878	476.649	645.303	1.413.498	1.503.950
Afskriftir.....	(510.996)	(553.260)	(695.979)	(830.054)	(943.464)	(1.033.488)
Rekstrarniðurstaða án fjármunatekna og fjármagnsgjalda	751.612	382.618	(219.330)	(184.751)	470.034	470.461
Fjármunatekjur og (fjármagnsgjöld):						
Vaxtatekjur og aðrar fjármunatekjur.....	343.135	250.845	256.372	257.351	256.607	255.231
Vaxtatekjur af kröfum á eigin fyrirtæki.....	0	0	0	0	(0)	0
Vaxtagjöld og verðbætur.....	(944.569)	(876.452)	(879.437)	(1.044.483)	(1.168.563)	(1.269.397)
Vaxtagjöld af skuldum við eigin fyrirtæki.....	0	0	(0)	(0)	(0)	(0)
Gengismunur.....	0	0	0	0	0	0
	(601.434)	(625.607)	(623.065)	(787.131)	(911.956)	(1.014.166)
Rekstrarniðurstaða án framlaga og skatta	150.178	(242.989)	(842.395)	(971.882)	(441.921)	(543.705)
Framlög frá eigin sjóðum.....	0	0	0	0	0	0
Hlutdeild í afkomu dóttur- og hlutdeildarfélagi.....	0	0	0	0	0	0
Tekjuskattur.....	(39.075)	(3)	(12)	0	0	0
Óreglulegir liðir, tekjur (gjöld).....	0	0	0	0	0	0
Rekstrarniðurstaða	111.103	(242.992)	(842.407)	(971.882)	(441.921)	(543.705)

Samantekið - A og B hluti						
	Rauntölur 2019	Útkomuspá 2020	Áætlun 2021	Áætlun 2022	Áætlun 2023	Áætlun 2024
Efnahagsreikningur - Eignir						
Fastafjármunir:						
Varanlegir rekstrarfjármunir:						
Fasteignir og löðir	11.782.834	13.357.653	15.969.005	17.909.399	18.634.568	19.630.949
Veitukerfi, hafnarmannvirki og götur	4.311.152	5.318.644	6.259.591	7.649.186	9.498.071	10.234.636
Vélar, áhöld og tæki	348.097	286.724	352.288	250.246	158.728	50.294
Leigðar eignir	0	0	0	0	0	0
	16.442.082	18.963.022	22.580.885	25.808.831	28.291.367	29.915.879
Áhættufjármunir og langtímakröfur:						
Stofnframlög og eignarhlutir í öðrum félögum	325.042	325.042	325.042	325.042	325.042	325.042
Tekjuskattseign	0	0	0	0	0	0
Langtímakröfur	120.331	162.958	137.870	111.730	84.548	88.022
Langtímakröfur á eigin fyrirtæki	0	0	0	0	0	0
Fyrirframgreiddur kostnaður	446.025	428.203	410.381	392.559	374.737	356.915
	891.398	916.203	873.293	829.331	784.327	769.979
Fastafjármunir	17.333.480	19.879.224	23.454.177	26.638.162	29.075.694	30.685.858
Veltufjármunir:						
Birgðir	24.642	24.642	24.642	24.642	24.642	24.642
Önnheimtar tekjur	601.941	601.941	601.941	601.941	601.941	601.941
Skammtímakröfur á eigin fyrirtæki	0	0	0	0	0	0
Næsta árs afborganir langtímakrafna	95.568	29.569	30.073	30.571	31.063	0
Næsta árs afb. langtímakr. á eigin fyrirt.	0	0	0	0	0	0
Fyrirframgreiddur kostnaður	17.822	17.822	17.822	17.822	17.822	17.822
Aðrar skammtímakröfur	672.385	672.385	672.385	672.385	672.385	672.385
Verðbréf	0	0	0	0	0	0
Handbært fé	22.979	61.568	126.885	115.027	53.792	58.953
Veltufjármunir	1.435.337	1.407.927	1.473.748	1.462.388	1.401.645	1.375.743
Eignir samtals	18.768.818	21.287.152	24.927.925	28.100.550	30.477.339	32.061.601

Samantekið - A og B hluti						
	Rauntölur 2019	Útkomuspá 2020	Áætlun 2021	Áætlun 2022	Áætlun 2023	Áætlun 2024
Efnahagsreikningur - Eigið fé og skuldir						
Eiginfjárreikningar:						
Eigið fé.....	5.484.032	5.241.040	4.398.634	3.426.752	2.984.830	2.441.126
	5.484.032	5.241.040	4.398.634	3.426.752	2.984.830	2.441.126
Skuldbindingar:						
Lífeyrisskuldbindingar.....	2.091.646	1.962.440	2.007.299	2.019.080	2.030.905	2.164.299
Tekjuskattskuldbinding.....	235.865	235.865	235.865	235.865	235.865	235.865
Aðrar skuldbindingar.....	0	0	0	0	0	0
	2.327.511	2.198.305	2.243.164	2.254.945	2.266.770	2.400.164
Langtímaskuldir:						
Skuldir við lánastofnanir og aðrar langtímaskuldir.....	8.678.893	10.775.173	15.119.661	18.747.063	21.244.247	23.242.166
Leiguskuldir.....	0	0	0	0	0	0
Langtímaskuldir við eigin fyrirtæki.....	(0)	(0)	0	0	0	0
	8.678.893	10.775.173	15.119.661	18.747.063	21.244.247	23.242.166
Skammtímaskuldir:						
Skuldir við lánastofnanir.....	244.688	410.688	0	0	0	0
Reiknuð fjárbörf.....	0	1	2	1	1	1
Viðskiptaskuldir.....	420.582	420.582	420.582	420.582	420.582	420.582
Skuldir við eigin fyrirtæki.....	0	(0)	(0)	(0)	(0)	(0)
Næsta árs afborganir langtímaskulda.....	850.047	1.313.440	1.814.706	2.316.812	2.623.338	2.738.385
Næsta árs afborganir leiguskulda.....	0	0	0	0	0	0
Næsta árs afborganir skuldbindinga.....	0	120.539	123.794	127.012	130.188	11.794
Næsta árs afb. langtímask. við eigin fyrirtæki.....	0	0	0	0	0	0
Aðrar skammtímaskuldir.....	763.065	807.385	807.385	807.385	807.385	807.385
	2.278.381	3.072.634	3.166.468	3.671.792	3.981.492	3.978.145
Skuldir og skuldbindingar samtals	13.284.786	16.046.112	20.529.292	24.673.799	27.492.509	29.620.476
Eigið fé og skuldir samtals	18.768.818	21.287.152	24.927.926	28.100.551	30.477.339	32.061.601

Samantekið - A og B hluti						
	Rauntölur 2019	Útkomuspá 2020	Áætlun 2021	Áætlun 2022	Áætlun 2023	Áætlun 2024
Sjóðstreymisyfirlit						
Rekstrarhreyfingar:						
Niðurstaða ársins	111.103	(242.992)	(842.407)	(971.882)	(441.921)	(543.705)
Liðir sem hafa ekki áhrif á fjárstreymi:						
Afskriftir	510.996	553.260	695.979	830.054	943.464	1.033.488
Verðbætur og gengismunur	254.192	304.699	399.051	506.203	578.846	643.214
Hlutdeild minnihluta í afkomu	0	0	0	0	0	0
Hlutdeild í afkomu dóttur- og hlutdeildarfélagi	0	0	0	0	0	0
(Söluhagnaður) / tap rekstrarfjármuna	(8.605)	0	(14.342)	0	0	0
(Söluhagnaður) / tap eignarhluta	0	0	0	0	0	0
Frestaður tekjuskattur, breyting	39.075	0	0	0	0	0
Framlög frá eigin sjóðum	0	0	0	0	0	0
Breyting á lífeyrisskuldbindingum	191.543	108.589	165.369	132.256	132.256	132.256
Breyting á öðrum skuldbindingum	0	0	0	0	0	0
Aðrir liðir	0	0	0	0	0	0
Veltufé frá rekstri (til rekstrar)	1.098.304	723.557	403.651	496.630	1.212.644	1.265.253
Breytingar á rekstartengdum eignum og skuldum:						
Fyrirframgreiddur kostnaður, breyting	0	17.822	17.822	17.822	17.822	17.822
Birgðir, breyting	(27.713)	0	0	0	0	0
Óinnheimtar tekjur, breyting	(109.584)	0	0	0	0	0
Aðrar skammtímakröfur, breyting	37.836	0	0	0	0	0
Skammtímaskuldir, breyting	(17.937)	44.320	0	0	0	0
Greiðslur vegna lífeyrisskuldbindinga	(103.051)	(117.256)	(117.256)	(117.256)	(117.256)	(117.256)
Greiðslur vegna annarra skuldbindinga	0	0	0	0	0	0
	(220.451)	(55.114)	(99.434)	(99.434)	(99.434)	(99.434)
Handbært fé frá rekstri (til rekstrar)	877.853	668.443	304.217	397.196	1.113.210	1.165.819
Fjárfestingarhreyfingar:						
Fjárfesting í varanlegum rekstrarfjármunum.....	(1.635.599)	(3.074.200)	(4.344.500)	(4.058.000)	(3.426.000)	(2.658.000)
Söluverð rekstrarfjármuna.....	11.900	0	45.000	0	0	0
Eignarhlutir í félögum, breyting.....	0	0	0	0	0	0
Langtímakröfur, breyting.....	121.132	29.163	29.821	30.322	30.817	31.315
Langtímakröfur við eigin fyrirtæki, breyting.....	0	0	0	0	0	0
Skammtímakröfur, breyting.....	0	0	0	0	0	0
	(1.502.568)	(3.045.037)	(4.269.679)	(4.027.678)	(3.395.183)	(2.626.685)
Fjármögnunarhreyfingar:						
Framlög frá eigin fyrirtækjum og arður.....	0	0	0	0	0	0
Breyting á hlutafé.....	(13.060)	0	0	0	0	0
Viðskiptastaða eigin fyrirtækja, breyting.....	0	0	0	0	0	0
Tekin ný langtímalán.....	1.200.000	3.120.000	5.770.000	5.430.000	4.510.000	4.020.000
Afborganir langtímalána.....	(833.058)	(870.818)	(1.328.534)	(1.811.375)	(2.289.262)	(2.553.973)
Afborganir leiguskulda.....	0	0	0	0	0	0
Langtímaskuldir við eigin fyrirtæki, breyting.....	0	(0)	0	0	0	0
Skammtímalán, breyting.....	244.688	166.000	(410.688)	0	0	0
	598.571	2.415.182	4.030.778	3.618.625	2.220.738	1.466.027
Hækkun (lækkun) á handbæru fé	(26.144)	38.588	65.316	(11.857)	(61.235)	5.161
Handbært fé (fjárbörf) í ársbyrjun	49.123	22.979	61.567	126.883	115.026	53.791
Handbært fé (fjárbörf) í árslok	22.979	61.567	126.883	115.026	53.791	58.952

Samantekið - A og B hluti						
	Rauntölur 2019	Útkomuspá 2020	Áætlun 2021	Áætlun 2022	Áætlun 2023	Áætlun 2024
Í hlutfalli við tekjur						
Rekstrartekjur:						
Útsvar og fasteignaskattur	58,9%	58,7%	55,1%	57,3%	57,9%	61,2%
Framlög Jöfnunarsjóðs	16,4%	13,1%	11,9%	11,4%	10,7%	10,6%
Aðrar tekjur	24,7%	28,2%	33,1%	31,3%	31,4%	28,2%
	100,0%	100,0%	100,0%	100,0%	100,0%	100,0%
Rekstrargjöld:						
Laun og launategnd gjöld	52,8%	54,8%	58,6%	58,9%	56,3%	56,5%
Annar rekstrarkostnaður	33,5%	36,0%	36,3%	35,4%	33,3%	32,9%
Afskriftir	5,0%	4,9%	5,5%	6,1%	6,4%	6,7%
Fjármagnsliðir, nettó	5,8%	5,5%	4,9%	5,8%	6,1%	6,6%
	97,1%	101,2%	105,3%	106,2%	102,1%	102,7%
Framlög frá eigin sjóðum	0,0%	0,0%	0,0%	0,0%	0,0%	0,0%
Peningaleg staða (neikvæð)	(113,8%)	(128,3%)	(148,5%)	(170,0%)	(175,3%)	(182,5%)
Skuldir og skuldbindingar	128,9%	142,3%	161,1%	181,5%	185,3%	192,0%
Rekstramiðurstaða (neikvæð)	1,1%	(2,2%)	(6,6%)	(7,2%)	(3,0%)	(3,5%)
Veltufé frá rekstri (til rekstrar)	10,7%	6,4%	3,2%	3,7%	8,2%	8,2%
Fjárfestingarhreyfingar	(14,6%)	(27,0%)	(33,5%)	(29,6%)	(22,9%)	(17,0%)
Í þúsundum króna á hvern íbúa						
Rekstur:						
Skatttekjur og Jöfnunarsjóður	774	778	776	808	839	871
Þjónustutekjur og aðrar tekjur	254	306	383	368	384	343
Tekjur samtals	1.028	1.083	1.159	1.176	1.223	1.214
Rekstrargjöld og fjármagnsliðir nettó	(962)	(1.054)	(1.172)	(1.188)	(1.182)	(1.176)
Framlög frá eigin sjóðum	0	0	0	0	0	0
Rekstramiðurstaða (neikvæð)	11	(23)	(77)	(84)	(36)	(43)
Efnahagur:						
Heildareignir	1.872	2.045	2.268	2.431	2.513	2.523
Eigið fé	547	503	400	296	246	192
Skuldbindingar og aðrir liðir	232	211	204	195	187	189
Skuldir	1.093	1.330	1.664	1.940	2.080	2.142
Eigið fé og skuldir samtals	1.872	2.045	2.268	2.431	2.513	2.523
Aðrar lykiltölur:						
Veltufjárlutfall	0,63	0,46	0,47	0,40	0,35	0,35
Eiginfjárlutfall	0,29	0,25	0,18	0,12	0,10	0,08
Íbúaföldi 31. desember	10.025	10.410	10.992	11.558	12.130	12.708

Málaflokkayfirlit 2021

	Útsvar og fasteignaskattur	Framlög Jöfnunarsjóðs	Aðrar tekjur	Tekjur samtals	Laun og launatengd gjöld	Lífeyris- skuldbinding, breyting	Annar rekstrar- kostnaður	Afskriftir	Samtals gjöld	Fjármagnsliðir nettó	Framlög hlutdeilda og aðrir liðir	Rekstrar- niðurstaða
Aðalsjóður												
00 - Skatttekjur.....	7.323.192	1.510.661	0	8.833.853	0	0	0		0			8.833.853
02 - Félagsþjónusta.....	0	0	599.496	599.496	1.281.795	0	1.012.796		2.294.590			(1.695.094)
03 - Heilbrigðismál.....	0	0	0	0	0	0	10.639		10.639			(10.639)
04 - Fræðslu- og uppeldismál.....	0	0	452.207	452.207	4.555.913	0	1.744.023		6.299.936			(5.847.729)
05 - Menningarmál.....	0	0	5.141	5.141	94.428	0	175.269		269.696			(264.555)
06 - Æskulýðs- og íþróttamál.....	0	0	840.897	840.897	478.446	0	1.365.451		1.843.897			(1.003.000)
07 - Brunamál og almannavarnir.....	0	0	0	0	0	0	150.317		150.317			(150.317)
08 - Hreinlætismál.....	0	0	276.328	276.328	40.558	0	373.868		414.426			(138.098)
09 - Skipulags- og byggingarmál.....	0	0	133.833	133.833	103.555	0	296.970		400.525			(266.692)
10 - Umferðar- og samgöngumál.....	0	0	3.911	3.911	12.885	0	374.098		386.983			(383.072)
11 - Umhverfismál.....	0	0	100	100	1.287	0	254.739		256.026			(255.926)
13 - Atvinnumál.....	0	0	1.951	1.951	8.920	0	48.655		57.575			(55.624)
20 - Framlög til B-hluta fyrirtækja.....	0	0	0	0	0	0	0		0			0
21 - Sameiginlegur kostnaður.....	0	0	221.086	221.086	373.820	0	327.422		701.243			(480.157)
22 - Breyting lífeyrisskuldbindinga.....	0	0	0	0	20.000	152.500	0		172.500			(172.500)
27 - Óreglulegir liðir.....	0	0	0	0	0	0	0		0	0		0
28 - Fjármunatekjur og fjármagnsgjöld.....	0	0	0	0	0	0	0		0	278.892		278.892
	7.323.192	1.510.661	2.534.950	11.368.803	6.971.607	152.500	6.134.247	0	13.258.354	278.892	0	(1.610.659)
Aðrir sjóðir í A - hluta												
Eignasjóður.....	0	0	1.646.213	1.646.213	24.864	0	278.634	278.536	582.034	(220.788)	0	843.390
Fasteignafélag Árborgar slf.....	0	0	290.392	290.392	0	0	123.069	145.654	268.723	(321.056)	0	(299.387)
Þjónustustöð.....	0	0	235.921	235.921	218.055	0	55.967	27.878	301.900	(18.323)	0	(84.301)
Verktækni ehf.....	0	0	12.000	12.000	0	0	7.339	2.127	9.466	(4.821)	0	(2.287)
Millifærslur A-hluta.....	(253.567)		(2.373.978)	(2.627.545)	0	0	(2.627.545)	0	(2.627.545)	0	0	0
A - hluti samtals	7.069.625	1.510.661	2.345.499	10.925.785	7.214.526	152.500	3.971.710	454.196	11.792.932	(286.097)	0	(1.153.244)
Sjóðir í B - hluta												
Byggingarsjóður aldraðra.....	0	0	59.358	59.358	0	0	39.042	7.927	46.969	(22.469)	0	(10.079)
Fráveita.....	0	0	466.534	466.534	27.509	0	87.592	40.910	156.011	(90.771)	0	219.752
Sandvíkursetur ehf.....	0	0	21.098	21.098	0	0	14.949	9.885	24.834	(26.649)	0	(30.385)
Selfossveitur.....	0	0	948.247	948.247	195.901	12.869	471.277	153.986	834.033	(135.476)	(12)	(21.275)
Vatnsveita.....	0	0	391.650	391.650	30.042	0	118.105	29.076	177.222	(61.603)	0	152.825
B - hluti samtals	0	0	1.886.887	1.886.887	253.452	12.869	730.964	241.784	1.239.069	(336.968)	(12)	310.838
Millifærslur AB-hluta.....	(52.048)		(19.528)	(71.576)	0	0	(71.576)	0	(71.576)	(0)	0	(0)
A og B hluti samtals	7.017.577	1.510.661	4.212.858	12.741.096	7.467.978	165.369	4.631.098	695.979	12.960.426	(623.065)	(12)	(842.407)

Málaflokkayfirlit 2022

	Útsvar og fasteignaskattur	Framlög Jöfnunarsjóðs	Aðrar tekjur	Tekjur samtals	Laun og launatengd gjöld	Lífeyris- skuldbinding, breyting	Annar rekstrar- kostnaður	Afskriftir	Samtals gjöld	Fjármagnsliðir nettó	Framlög hlutdeilda og aðrir liðir	Rekstrar- niðurstaða
Aðalsjóður												
00 - Skatttekjur.....	8.112.558	1.549.938	0	9.662.496	0	0	0		0			9.662.496
02 - Félagsþjónusta.....	0	0	615.083	615.083	1.348.448	0	1.039.128		2.387.577		(1.772.493)
03 - Heilbrigðismál.....	0	0	0	0	0	0	10.916		10.916		(10.916)
04 - Fræðslu- og uppeldismál.....	0	0	482.067	482.067	4.940.666	0	1.844.857		6.785.523		(6.303.456)
05 - Menningarmál.....	0	0	5.275	5.275	99.338	0	179.826		279.164		(273.889)
06 - Æskulýðs- og íþróttamál.....	0	0	862.760	862.760	503.326	0	1.400.953		1.904.278		(1.041.518)
07 - Brunamál og almannavarnir.....	0	0	0	0	0	0	154.225		154.225		(154.225)
08 - Hreinlætismál.....	0	0	283.513	283.513	42.667	0	383.588		426.255		(142.743)
09 - Skipulags- og byggingarmál.....	0	0	137.313	137.313	108.940	0	304.692		413.631		(276.319)
10 - Umferðar- og samgöngumál.....	0	0	4.013	4.013	13.555	0	383.825		397.380		(393.367)
11 - Umhverfismál.....	0	0	103	103	1.354	0	261.362		262.716		(262.613)
13 - Atvinnumál.....	0	0	2.002	2.002	9.384	0	49.920		59.304		(57.302)
20 - Framlög til B-hluta fyrirtækja.....	0	0	0	0	0	0	0		0			0
21 - Sameiginlegur kostnaður.....	0	0	226.834	226.834	393.259	0	335.935		729.194		(502.360)
22 - Breyting lífeyrisskuldbindinga.....	0	0	0	0	21.040	120.000	0		141.040		(141.040)
27 - Óreglulegir liðir.....	0	0	0	0	0	0	0		0	0		0
28 - Fjármunatekjur og fjármagnsgjöld.....	0	0	0	0	0	0	0		0	223.664		223.664
	8.112.558	1.549.938	2.618.962	12.281.457	7.481.976	120.000	6.349.227	0	13.951.203	223.664	0	(1.446.082)
Aðrir sjóðir í A - hluta												
Eignasjóður.....	0	0	1.588.299	1.588.299	26.157	0	285.878	317.733	629.768	(207.360)	751.171
Fasteignafélag Árborgar slf.....	0	0	297.942	297.942	0	0	126.269	197.917	324.185	(416.552)	(442.794)
Þjónustustöð.....	0	0	242.055	242.055	229.394	0	57.422	29.969	316.785	(21.270)	(96.000)
Verktækni ehf.....	0	0	12.312	12.312	0	0	7.529	2.127	9.657	(4.505)	(1.850)
Millifærslur A-hluta.....	(265.150)	(2.428.151)	(2.693.301)	0	0	(2.693.301)	0	0
A - hluti samtals	7.847.408	1.549.938	2.331.419	11.728.765	7.737.527	120.000	4.133.024	547.746	12.538.297	(426.024)	(1.235.556)
Sjóðir í B - hluta												
Byggingarsjóður aldraðra.....	0	0	60.902	60.902	0	0	40.057	7.927	47.984	(22.275)	(9.358)
Fráveita.....	0	0	478.664	478.664	28.940	0	89.869	48.698	167.506	(92.091)	219.067
Sandvíkursetur ehf.....	0	0	21.647	21.647	0	0	15.337	10.073	25.410	(27.120)	(30.883)
Selfossveitur.....	0	0	972.901	972.901	206.088	12.256	483.530	179.219	881.093	(158.863)	(67.054)
Vatnsveita.....	0	0	401.833	401.833	31.604	0	121.175	36.393	189.172	(60.759)	151.901
B - hluti samtals	0	0	1.935.946	1.935.946	266.632	12.256	749.969	282.308	1.311.165	(361.108)	263.673
Millifærslur AB-hluta.....	(53.686)	(19.528)	(73.214)	0	0	(73.214)	0	0
A og B hluti samtals	7.793.721	1.549.938	4.247.838	13.591.497	8.004.159	132.256	4.809.779	830.054	13.776.248	(787.131)	(971.882)

Málaflokkayfirlit 2023

	Útsvar og fasteignaskattur	Framlög Jöfnunarsjóðs	Aðrar tekjur	Tekjur samtals	Laun og launatengd gjöld	Lífeyris- skuldbinding, breyting	Annar rekstrar- kostnaður	Afskriftir	Samtals gjöld	Fjármagnsliðir nettó	Framlög hlutdeilda og aðrir liðir	Rekstrar- niðurstaða		
Aðalsjóður														
00 - Skatttekjur.....	8.926.349	1.588.687	0	10.515.036	0	0	0	0	0			10.515.036		
02 - Félagsþjónusta.....	0	0	630.460	630.460	1.403.734	0	1.065.107		2.468.841		(1.838.381)		
03 - Heilbrigðismál.....	0	0	0	0	0	0	11.189		11.189		(11.189)		
04 - Fræðslu- og uppeldismál.....	0	0	495.386	495.386	5.163.493	0	1.898.466		7.061.960		(6.566.573)		
05 - Menningarmál.....	0	0	5.407	5.407	103.411	0	184.321		287.732		(282.326)		
06 - Æskulýðs- og íþróttamál.....	0	0	884.329	884.329	523.962	0	1.435.976		1.959.938		(1.075.609)		
07 - Brunamál og almannavarnir.....	0	0	0	0	0	0	158.081		158.081		(158.081)		
08 - Hreinlætismál.....	0	0	290.600	290.600	44.416	0	393.178		437.594		(146.994)		
09 - Skipulags- og byggingarmál.....	0	0	140.745	140.745	113.406	0	312.309		425.715		(284.970)		
10 - Umferðar- og samgöngumál.....	0	0	4.113	4.113	14.111	0	393.420		407.531		(403.418)		
11 - Umhverfismál.....	0	0	105	105	1.410	0	267.896		269.306		(269.200)		
13 - Atvinnumál.....	0	0	2.052	2.052	9.768	0	51.168		60.936		(58.885)		
20 - Framlög til B-hluta fyrirtækja.....	0	0	0	0	0	0	0		0			0		
21 - Sameiginlegur kostnaður.....	0	0	232.505	232.505	409.382	0	344.334		753.716		(521.211)		
22 - Breyting lífeyrisskuldbindinga.....	0	0	0	0	21.903	120.000	0		141.903		(141.903)		
27 - Óreglulegir liðir.....	0	0	0	0	0	0	0		0	0		0		
28 - Fjármunatekjur og fjármagnsgjöld.....	0	0	0	0	0	0	0		0	174.279		174.279		
	8.926.349	1.588.687	2.685.703	13.200.739	7.808.997	120.000	6.515.445	0	14.444.443	174.279	0	(1.069.425)		
Aðrir sjóðir í A - hluta														
Eignasjóður.....	0	0	1.920.332	1.920.332	27.230	0	293.025	343.083	663.338	(183.283)	0	1.073.711	
Fasteignafélag Árborgar slf.....	0	0	305.391	305.391	0	0	129.425	229.804	359.229	(471.721)	0	(525.559)	
Þjónustustöð.....	0	0	248.107	248.107	238.799	0	58.858	31.094	328.751	(23.975)	0	(104.619)	
Verktækni ehf.....	0	0	12.620	12.620	0	0	7.718	2.127	9.845	(4.314)	0	(1.540)	
Millifærslur A-hluta.....	(277.437)	(2.481.595)	(2.759.033)	0	0	(2.759.033)	0	0		
A - hluti samtals	8.648.912	1.588.687	2.690.557	12.928.156	8.075.026	120.000	4.245.439	606.108	13.046.573	(509.014)	0	(627.431)	
Sjóðir í B - hluta														
Byggingarsjóður aldraðra.....	0	0	62.424	62.424	0	0	41.059	7.927	48.985	(22.060)	0	(8.621)	
Fráveita.....	0	0	490.630	490.630	30.126	0	92.116	67.223	189.465	(108.779)	0	192.386	
Sandvíkursetur ehf.....	0	0	22.188	22.188	0	0	15.721	10.260	25.981	(27.582)	0	(31.375)	
Selfossveitur.....	0	0	997.224	997.224	214.537	12.256	495.618	207.894	930.305	(183.748)	0	(116.829)	
Vatnsveita.....	0	0	411.879	411.879	32.900	0	124.205	44.053	201.157	(60.772)	0	149.949	
B - hluti samtals	0	0	1.984.345	1.984.345	277.563	12.256	768.719	337.356	1.395.894	(402.941)	0	185.510	
Millifærslur AB-hluta.....	(55.424)	(19.528)	(74.952)	0	0	(74.952)	(0)	0	(0)
A og B hluti samtals	8.593.488	1.588.687	4.655.374	14.837.549	8.352.589	132.256	4.939.205	943.464	14.367.514	(911.956)	0	(441.921)	

Málaflokkayfirlit 2024

	Útsvar og fasteignaskattur	Framlög Jöfnunarsjóðs	Aðrar tekjur	Tekjur samtals	Laun og launatengd gjöld	Lífeyris- skuldbinding, breyting	Annar rekstrar- kostnaður	Afskriftir	Samtals gjöld	Fjármagnsliðir nettó	Framlög hlutdeilda og aðrir liðir	Rekstrar- niðurstaða
Aðalsjóður												
00 - Skatttekjur.....	9.793.243	1.628.404	0	11.421.647	0	0	0		0			11.421.647
02 - Félagsþjónusta.....	0	0	646.222	646.222	1.462.691	0	1.091.734		2.554.426			(1.908.204)
03 - Heilbrigðismál.....	0	0	0	0	0	0	11.469		11.469			(11.469)
04 - Fræðslu- og uppeldismál.....	0	0	508.904	508.904	5.399.389	0	1.954.716		7.354.104			(6.845.201)
05 - Menningarmál.....	0	0	5.542	5.542	107.754	0	188.929		296.683			(291.142)
06 - Æskulýðs- og íþróttamál.....	0	0	906.438	906.438	545.968	0	1.471.876		2.017.844			(1.111.407)
07 - Brunamál og almannavarnir.....	0	0	0	0	0	0	162.033		162.033			(162.033)
08 - Hreinlætismál.....	0	0	297.865	297.865	46.282	0	403.007		449.289			(151.424)
09 - Skipulags- og byggingarmál.....	0	0	144.264	144.264	118.169	0	320.117		438.286			(294.022)
10 - Umferðar- og samgöngumál.....	0	0	4.216	4.216	14.704	0	403.256		417.960			(413.744)
11 - Umhverfismál.....	0	0	108	108	1.469	0	274.593		276.062			(275.954)
13 - Atvinnumál.....	0	0	2.103	2.103	10.179	0	52.447		62.626			(60.523)
20 - Framlög til B-hluta fyrirtækja.....	0	0	0	0	0	0	0		0			0
21 - Sameiginlegur kostnaður.....	0	0	238.318	238.318	426.576	0	352.942		779.519			(541.201)
22 - Breyting lífeyrisskuldbindinga.....	0	0	0	0	22.823	120.000	0		142.823			(142.823)
27 - Óreglulegir liðir.....	0	0	0	0	0	0	0		0	0		0
28 - Fjármunatekjur og fjármagnsgjöld.....	0	0	0	0	0	0	0		0	138.887		138.887
	9.793.243	1.628.404	2.753.979	14.175.626	8.156.004	120.000	6.687.119	0	14.963.123	138.887	0	(648.611)
Aðrir sjóðir í A - hluta												
Eignasjóður.....	0	0	1.545.090	1.545.090	28.373	0	300.351	363.043	691.767	(159.048)	0	694.275
Fasteignafélag Árborgar slf.....	0	0	313.026	313.026	0	0	132.661	252.929	385.590	(521.069)	0	(593.634)
Þjónustustöð.....	0	0	254.309	254.309	248.828	0	60.329	32.219	341.377	(26.956)	0	(114.023)
Verktækni ehf.....	0	0	12.935	12.935	0	0	7.911	2.127	10.038	(4.193)	0	(1.296)
Millifærslur A-hluta.....	(290.440)	(2.536.375)	(2.826.815)	(2.826.815)	0	0	(2.826.815)	0	(2.826.815)	0	0	0
A - hluti samtals	9.502.804	1.628.404	2.342.964	13.474.171	8.433.205	120.000	4.361.556	650.318	13.565.080	(572.380)	0	(663.289)
Sjóðir í B - hluta												
Byggingarsjóður aldraðra.....	0	0	63.985	63.985	0	0	42.085	7.927	50.012	(22.054)	0	(8.081)
Fráveita.....	0	0	502.896	502.896	31.392	0	94.419	83.185	208.995	(122.534)	0	171.367
Sandvíkursetur ehf.....	0	0	22.742	22.742	0	0	16.114	10.323	26.436	(28.002)	0	(31.696)
Selfossveitur.....	0	0	1.022.154	1.022.154	223.548	12.256	508.009	228.063	971.876	(206.871)	0	(156.593)
Vatnsveita.....	0	0	422.175	422.175	34.281	0	127.310	53.673	215.264	(62.325)	0	144.587
B - hluti samtals	0	0	2.033.953	2.033.953	289.221	12.256	787.937	383.170	1.472.584	(441.786)	0	119.584
Millifærslur AB-hluta.....	(57.263)	(19.528)	(76.791)	(76.791)	0	0	(76.791)	0	(76.791)	(0)	0	(0)
A og B hluti samtals	9.445.541	1.628.404	4.357.389	15.431.334	8.722.427	132.256	5.072.702	1.033.488	14.960.872	(1.014.166)	0	(543.705)

Efnahagsyfirlit 2021

	Aðalsjóður	Eignasjóður	Fasteignafélag Árborgar síf.	Þjónustustöð	Verktækni ehf.	Millifærslur	A - hluti	Byggingarsjóðu r aldraðra	Fráveita	Sandvíkursetur ehf.	Selfossveitur	Vatnsveita	Millifærslur	A og B - hluti
Efnahagsreikningur - Eignir														
Fastafjármunir:														
Varanlegir rekstrarfjármunir:														
Fasteignir og lóðir	0	8.473.446	6.888.324	8.898	30.059	48.029	15.448.757	98.967	0	309.535	107.069	4.678	0	15.969.005
Veitukerfi, hafnarmannvirki og götur	0	698.260	0	0	0	0	698.260	0	1.380.308	0	3.250.921	930.102	0	6.259.591
Vélar, áhöld og tæki	0	198.776	0	83.841	0	0	282.617	0	0	0	62.102	7.569	0	352.288
Leigðar eignir	0	0	0	0	0	0	0	0	0	0	0	0	0	0
	0	9.370.482	6.888.324	92.740	30.059	48.029	16.429.633	98.967	1.380.308	309.535	3.420.091	942.350	0	22.580.885
Áhættufjármunir og langtímakröfur:														
Stofnframlög og eignarhlutir í öðrum félögum	861.265	0	0	0	0	(535.759)	325.506	0	0	0	36	0	(500)	325.042
Tekjuskattseign	0	0	0	0	0	0	0	0	0	0	0	0	0	0
Langtímakröfur	114.326	0	0	0	0	0	114.326	0	0	0	23.543	0	0	137.870
Langtímakröfur á eigin fyrirtæki - A	0	0	0	0	0	(0)	0	0	0	0	0	0	0	0
Langtímakröfur á eigin fyrirtæki - B	117.313	0	0	0	0	0	117.313	0	0	0	0	0	(117.313)	0
Fyrirframgreiddur kostnaður	410.381	0	0	0	0	0	410.381	0	0	0	0	0	0	410.381
	1.503.286	0	0	0	0	(535.760)	967.526	0	0	0	23.580	0	(117.813)	873.293
Fastafjármunir	1.503.286	9.370.482	6.888.324	92.740	30.059	(487.731)	17.397.159	98.967	1.380.308	309.535	3.443.671	942.350	(117.813)	23.454.177
Veltufjármunir:														
Þirgðir.....	0	0	0	0	0	0	0	0	0	0	24.642	0	0	24.642
Óinnheimtar tekjur.....	520.413	0	0	0	0	0	520.413	742	4.758	0	63.511	12.516	0	601.941
Skammtímakröfur á eigin fyrirtæki - A.....	4.496.467	0	0	0	66.239	(4.562.706)	0	0	836.016	0	0	683.727	(1.519.743)	0
Skammtímakröfur á eigin fyrirtæki - B.....	1.119.519	0	0	0	0	0	1.119.519	0	0	0	0	0	(1.119.519)	0
Næsta árs afb. langtímakrafna.....	30.073	0	0	0	0	0	30.073	0	0	0	0	0	0	30.073
Næsta árs afb. langtímakrafna - A.....	174.969	0	0	0	0	(174.969)	0	0	0	0	0	0	0	0
Næsta árs afb. langtímakrafna - B.....	0	0	0	0	0	0	0	0	0	0	0	0	0	0
Fyrirframgreiddur kostnaður.....	17.822	0	0	0	0	0	17.822	0	0	0	0	0	0	17.822
Aðrar skammtímakröfur.....	610.165	0	40.036	0	0	0	650.200	0	0	0	22.185	0	0	672.385
Verðbréf.....	0	0	0	0	0	0	0	0	0	0	0	0	0	0
Handbætt fé.....	89.207	0	0	0	0	0	89.208	0	0	0	37.677	0	0	126.885
Veltufjármunir	7.058.635	0	40.036	0	66.239	(4.737.675)	2.427.235	742	840.774	0	148.016	696.243	(2.639.263)	1.473.748
Eignir samtals	8.561.921	9.370.482	6.928.360	92.740	96.298	(5.225.406)	19.824.394	99.709	2.221.082	309.535	3.591.687	1.638.593	(2.757.075)	24.927.925

Efnahagsyfirlit 2021

	Aðalsjóður	Eignasjóður	Fasteignafélag Árborgar síf.	Þjónustustöð	Verktækni ehf.	Millifærslur	A - hluti	Byggingarsjóðu r aldraðra	Fráveita	Sandvíkursetur ehf.	Selfossveitur	Vatnsveita	Millifærslur	A og B - hluti
Efnahagsreikningur - Eigið fé og skuldir														
Eiginfjárreikningar:														
Eigið fé.....	128.795	4.085.840	(2.441.341)	(486.667)	(919)	(487.731)	797.978	(362.441)	2.152.374	(330.843)	589.480	1.552.586	(500)	4.398.634
Hlutdeild minnihluta.....	0	0	0	0	0	0	0	0	0	0	0	0	0	0
	128.795	4.085.840	(2.441.341)	(486.667)	(919)	(487.731)	797.978	(362.441)	2.152.374	(330.843)	589.480	1.552.586	(500)	4.398.634
Skuldbindingar:														
Lífeyrisskuldbindingar.....	1.899.693	0	0	0	0	0	1.899.693	0	0	0	107.606	0	0	2.007.299
Tekjuskattsskuldbinding.....	0	0	0	0	0	0	0	0	0	0	235.865	0	0	235.865
Aðrar skuldbindingar.....	0	0	0	0	0	0	0	0	0	0	0	0	0	0
	1.899.693	0	0	0	0	0	1.899.693	0	0	0	343.470	0	0	2.243.164
Langtímaskuldir:														
Skuldir við lánastofnanir og aðrar langtímaskuldir	3.444.689	3.633.148	5.758.152	0	91.746	0	12.927.736	221.269	0	26.513	1.944.142	0	0	15.119.661
Leiguskuldir.....	0	0	0	0	0	0	0	0	0	0	0	0	0	0
Langtímaskuldir við eigin fyrirtæki - A.....	0	0	0	0	0	(0)	0	0	0	117.313	0	0	(117.313)	0
Langtímaskuldir við eigin fyrirtæki - B.....	0	0	0	0	0	0	0	0	0	0	0	0	0	0
	3.444.689	3.633.148	5.758.152	0	91.746	(0)	12.927.736	221.269	0	143.826	1.944.142	0	(117.313)	15.119.661
Skammtímaskuldir:														
Skuldir við lánastofnanir.....	(0)	0	0	0	0	0	(0)	0	0	0	0	0	0	0
Reiknuð fjárför.....	0	0	0	0	0	0	1	0	0	0	0	0	0	2
Viðskiptaskuldir.....	351.576	0	8.287	0	0	0	359.863	0	0	0	60.719	0	0	420.582
Skuldir við eigin fyrirtæki - A.....	66.239	1.119.835	2.804.418	572.213	0	(4.562.706)	0	226.132	0	476.577	416.810	0	(1.119.519)	(0)
Skuldir við eigin fyrirtæki - B.....	1.519.743	0	0	0	0	0	1.519.743	0	0	0	0	0	(1.519.743)	0
Næsta árs afborganir langtímaskulda.....	514.927	278.514	771.594	0	4.586	0	1.569.621	6.655	21.620	17.885	198.926	0	0	1.814.706
Næsta árs afborganir leiguskulda.....	0	0	0	0	0	0	0	0	0	0	0	0	0	0
Næsta árs afborganir skuldbindinga.....	112.966	0	0	0	0	0	112.966	0	0	0	10.828	0	0	123.794
Næsta árs afborganir langtímaskulda - A.....	0	174.969	0	0	0	(174.969)	0	0	0	0	0	0	0	0
Næsta árs afborganir langtímaskulda - B.....	0	0	0	0	0	0	0	0	0	0	0	0	0	0
Aðrar skammtímaskuldir.....	523.293	78.174	27.250	7.193	883	0	636.793	8.093	47.089	2.090	27.313	86.008	0	807.385
	3.088.743	1.651.493	3.611.549	579.406	5.470	(4.737.675)	4.198.987	240.881	68.708	496.552	714.595	86.008	(2.639.263)	3.166.468
Skuldir og skuldbindingar samtals	8.433.126	5.284.642	9.369.701	579.406	97.216	(4.737.676)	19.026.416	462.151	68.708	640.377	3.002.208	86.008	(2.756.575)	20.529.292
Eigið fé og skuldir samtals	8.561.921	9.370.482	6.928.360	92.740	96.298	(5.225.406)	19.824.394	99.709	2.221.082	309.535	3.591.687	1.638.593	(2.757.075)	24.927.926

Efnahagsyfirlit 2022

	Aðalsjóður	Eignasjóður	Fasteignafélag Árborgar síf.	Þjónustustöð	Verktækni ehf.	Millifærslur	A - hluti	Byggingarsjóðu r aldraða	Fráveita	Sandvíkursetur ehf.	Selfossveitur	Vatnsveita	Millifærslur	A og B - hluti
Efnahagsreikningur - Eignir														
Fastafjármunir:														
Varanlegir rekstrarfjármunir:														
Fasteignir og lóðir	0	8.772.597	8.491.408	8.658	27.931	48.029	17.348.624	91.040	0	309.462	155.736	4.536	0	17.909.399
Veitukerfi, hafnarmannvirki og götur	0	1.031.612	0	0	0	0	1.031.612	0	1.742.611	0	3.830.738	1.044.225	0	7.649.186
Vélar, áhöld og tæki	0	144.540	0	59.112	0	0	203.652	0	0	0	39.398	7.196	0	250.246
Leigðar eignir	0	0	0	0	0	0	0	0	0	0	0	0	0	0
	0	9.948.749	8.491.408	67.771	27.931	48.029	18.583.888	91.040	1.742.611	309.462	4.025.873	1.055.957	0	25.808.831
Áhættufjármunir og langtímakröfur:														
Stofnframlög og eignarhlutir í öðrum félögum	861.265	0	0	0	0	(535.759)	325.506	0	0	0	36	0	(500)	325.042
Tekjuskattseign	0	0	0	0	0	0	0	0	0	0	0	0	0	0
Langtímakröfur	87.575	0	0	0	0	0	87.575	0	0	0	24.155	0	0	111.730
Langtímakröfur á eigin fyrirtæki - A	0	0	0	0	0	(0)	0	0	0	0	0	0	0	0
Langtímakröfur á eigin fyrirtæki - B	120.363	0	0	0	0	0	120.363	0	0	0	0	0	(120.363)	0
Fyrirframgreiddur kostnaður	392.559	0	0	0	0	0	392.559	0	0	0	0	0	0	392.559
	1.461.762	0	0	0	0	(535.760)	926.002	0	0	0	24.192	0	(120.863)	829.331
Fastafjármunir	1.461.762	9.948.749	8.491.408	67.771	27.931	(487.731)	19.509.890	91.040	1.742.611	309.462	4.050.065	1.055.957	(120.863)	26.638.162
Veltufjármunir:														
Þirgðir.....	0	0	0	0	0	0	0	0	0	0	24.642	0	0	24.642
Óinnheimtar tekjur.....	520.413	0	0	0	0	0	520.413	742	4.758	0	63.511	12.516	0	601.941
Skammtímakröfur á eigin fyrirtæki - A.....	4.015.408	0	0	0	64.315	(4.079.723)	0	0	670.201	0	0	722.021	(1.392.222)	(0)
Skammtímakröfur á eigin fyrirtæki - B.....	1.166.809	0	0	0	0	0	1.166.809	0	0	0	0	0	(1.166.809)	0
Næsta árs afb. langtímakrafna.....	30.571	0	0	0	0	0	30.571	0	0	0	0	0	0	30.571
Næsta árs afb. langtímakrafna - A.....	0	0	0	0	0	0	0	0	0	0	0	0	0	0
Næsta árs afb. langtímakrafna - B.....	0	0	0	0	0	0	0	0	0	0	0	0	0	0
Fyrirframgreiddur kostnaður.....	17.822	0	0	0	0	0	17.822	0	0	0	0	0	0	17.822
Aðrar skammtímakröfur.....	610.165	0	40.036	0	0	0	650.200	0	0	0	22.185	0	0	672.385
Verðbréf.....	0	0	0	0	0	0	0	0	0	0	0	0	0	0
Handbætt fé.....	80.717	0	0	0	0	0	80.718	0	0	0	34.309	0	0	115.027
Veltufjármunir	6.441.904	0	40.036	0	64.315	(4.079.723)	2.466.533	743	674.959	0	144.647	734.538	(2.559.032)	1.462.388
Eignir samtals	7.903.667	9.948.749	8.531.444	67.771	92.246	(4.567.454)	21.976.423	91.783	2.417.570	309.463	4.194.712	1.790.494	(2.679.895)	28.100.550

Efnahagsyfirlit 2022

	Aðalsjóður	Eignasjóður	Fasteignafélag Árborgar síf.	Þjónustustöð	Verktækni ehf.	Millifærslur	A - hluti	Byggingarsjóðu r aldraðra	Fráveita	Sandvíkursetur ehf.	Selfossveitur	Vatnsveita	Millifærslur	A og B - hluti
Efnahagsreikningur - Eigið fé og skuldir														
Eiginfjárreikningar:														
Eigið fé.....	(1.317.287)	4.837.010	(2.884.135)	(582.667)	(2.769)	(487.731)	(437.578)	(371.799)	2.371.441	(361.725)	522.426	1.704.487	(500)	3.426.752
Hlutdeild minnihluta.....	0	0	0	0	0	0	0	0	0	0	0	0	0	0
	(1.317.287)	4.837.010	(2.884.135)	(582.667)	(2.769)	(487.731)	(437.578)	(371.799)	2.371.441	(361.725)	522.426	1.704.487	(500)	3.426.752
Skuldbindingar:														
Lífeyrisskuldbindingar.....	1.909.756	0	0	0	0	0	1.909.756	0	0	0	109.324	0	0	2.019.080
Tekjuskattskuldbinding.....	0	0	0	0	0	0	0	0	0	0	235.865	0	0	235.865
Aðrar skuldbindingar.....	0	0	0	0	0	0	0	0	0	0	0	0	0	0
	1.909.756	0	0	0	0	0	1.909.756	0	0	0	345.189	0	0	2.254.945
Langtímaskuldir:														
Skuldir við lánastofnanir og aðrar langtímaskuldir	4.136.950	3.640.209	8.127.206	0	89.210	0	15.993.575	219.957	0	8.102	2.525.429	0	0	18.747.063
Leiguskuldir.....	0	0	0	0	0	0	0	0	0	0	0	0	0	0
Langtímaskuldir við eigin fyrirtæki - A.....	0	0	0	0	0	(0)	0	0	0	120.363	0	0	(120.363)	0
Langtímaskuldir við eigin fyrirtæki - B.....	0	0	0	0	0	0	0	0	0	0	0	0	0	0
	4.136.950	3.640.209	8.127.206	0	89.210	(0)	15.993.575	219.957	0	128.465	2.525.429	0	(120.363)	18.747.063
Skammtímaskuldir:														
Skuldir við lánastofnanir.....	(0)	0	0	0	0	0	(0)	0	0	0	0	0	0	0
Reiknuð fjárför.....	0	0	0	0	0	0	0	0	0	0	0	0	0	1
Viðskiptaskuldir.....	351.576	0	8.287	0	0	0	359.863	0	0	0	60.719	0	0	420.582
Skuldir við eigin fyrirtæki - A.....	64.315	1.090.406	2.281.757	643.244	0	(4.079.723)	0	228.466	0	521.533	416.810	0	(1.166.809)	(0)
Skuldir við eigin fyrirtæki - B.....	1.392.222	0	0	0	0	0	1.392.222	0	0	0	0	0	(1.392.222)	0
Næsta árs afborganir langtímaskulda.....	726.939	302.949	971.079	0	4.922	0	2.005.889	7.066	(960)	19.100	285.717	0	0	2.316.812
Næsta árs afborganir leiguskulda.....	0	0	0	0	0	0	0	0	0	0	0	0	0	0
Næsta árs afborganir skuldbindinga.....	115.903	0	0	0	0	0	115.903	0	0	0	11.109	0	0	127.012
Næsta árs afborganir langtímaskulda - A.....	0	0	0	0	0	0	0	0	0	0	0	0	0	0
Næsta árs afborganir langtímaskulda - B.....	0	0	0	0	0	0	0	0	0	0	0	0	0	0
Aðrar skammtímaskuldir.....	523.293	78.174	27.250	7.193	883	0	636.793	8.093	47.089	2.090	27.313	86.008	0	807.385
	3.174.248	1.471.530	3.288.373	650.437	5.805	(4.079.723)	4.510.670	243.625	46.129	542.723	801.668	86.008	(2.559.032)	3.671.792
Skuldir og skuldbindingar samtals	9.220.954	5.111.739	11.415.579	650.437	95.015	(4.079.723)	22.414.001	463.582	46.129	671.188	3.672.287	86.008	(2.679.395)	24.673.799
Eigið fé og skuldir samtals	7.903.667	9.948.749	8.531.444	67.771	92.246	(4.567.454)	21.976.423	91.783	2.417.570	309.463	4.194.712	1.790.494	(2.679.895)	28.100.551

Efnahagsyfirlit 2023

	Aðalsjóður	Eignasjóður	Fasteignafélag Árborgar síf.	Þjónustustöð	Verktækni ehf.	Millifærslur	A - hluti	Byggingarsjóðu r aldraðra	Fráveita	Sandvíkursetur ehf.	Selfossveitur	Vatnsveita	Millifærslur	A og B - hluti
Efnahagsreikningur - Eignir														
Fastafjármunir:														
Varanlegir rekstrarfjármunir:														
Fasteignir og lóðir	0	8.853.699	9.011.604	8.418	25.804	48.029	17.947.554	83.114	0	304.202	295.304	4.394	0	18.634.568
Veitukerfi, hafnarmannvirki og götur	0	1.231.064	0	0	0	0	1.231.064	0	2.746.388	0	4.286.931	1.233.688	0	9.498.071
Vélar, áhöld og tæki	0	97.903	0	38.258	0	0	136.161	0	0	0	15.745	6.822	0	158.728
Leigðar eignir	0	0	0	0	0	0	0	0	0	0	0	0	0	0
	0	10.182.666	9.011.604	46.677	25.804	48.029	19.314.779	83.114	2.746.388	304.202	4.597.979	1.244.904	0	28.291.367
Áhættufjármunir og langtímakröfur:														
Stofnframlög og eignarhlutir í öðrum félögum	861.265	0	0	0	0	(535.759)	325.506	0	0	0	36	0	(500)	325.042
Tekjuskattseign	0	0	0	0	0	0	0	0	0	0	0	0	0	0
Langtímakröfur	59.789	0	0	0	0	0	59.789	0	0	0	24.759	0	0	84.548
Langtímakröfur á eigin fyrirtæki - A	1	0	0	0	0	(1)	0	0	0	0	0	0	0	0
Langtímakröfur á eigin fyrirtæki - B	123.372	0	0	0	0	0	123.372	0	0	0	0	0	(123.372)	0
Fyrirframgreiddur kostnaður	374.737	0	0	0	0	0	374.737	0	0	0	0	0	0	374.737
	1.419.163	0	0	0	0	(535.760)	883.403	0	0	0	24.796	0	(123.872)	784.327
Fastafjármunir	1.419.163	10.182.666	9.011.604	46.677	25.804	(487.731)	20.198.183	83.114	2.746.388	304.202	4.622.775	1.244.904	(123.872)	29.075.694
Veltufjármunir:														
Birgðir.....	0	0	0	0	0	0	0	0	0	0	24.642	0	0	24.642
Óinnheimtar tekjur.....	520.413	0	0	0	0	0	520.413	742	4.758	0	63.511	12.516	0	601.941
Skammtímakröfur á eigin fyrirtæki - A.....	4.226.480	0	0	0	62.211	(4.288.691)	0	0	3.761	0	0	683.024	(686.785)	0
Skammtímakröfur á eigin fyrirtæki - B.....	1.211.074	0	0	0	0	0	1.211.074	0	0	0	0	0	(1.211.074)	0
Næsta árs afb. langtímakrafna.....	31.063	0	0	0	0	0	31.063	0	0	0	0	0	0	31.063
Næsta árs afb. langtímakrafna - A.....	0	0	0	0	0	0	0	0	0	0	0	0	0	0
Næsta árs afb. langtímakrafna - B.....	0	0	0	0	0	0	0	0	0	0	0	0	0	0
Fyrirframgreiddur kostnaður.....	17.822	0	0	0	0	0	17.822	0	0	0	0	0	0	17.822
Aðrar skammtímakröfur.....	610.165	0	40.036	0	0	0	650.200	0	0	0	22.185	0	0	672.385
Verðbréf.....	0	0	0	0	0	0	0	0	0	0	0	0	0	0
Handbætt fé.....	46.000	1	0	0	0	0	46.001	0	0	0	7.790	0	0	53.792
Veltufjármunir	6.663.016	1	40.036	0	62.211	(4.288.691)	2.476.573	742	8.519	0	118.128	695.540	(1.897.860)	1.401.645
Eignir samtals	8.082.179	10.182.668	9.051.640	46.677	88.015	(4.776.422)	22.674.756	83.856	2.754.908	304.203	4.740.903	1.940.444	(2.021.732)	30.477.339

Efnahagsyfirlit 2023

	Aðalsjóður	Eignasjóður	Fasteignafélag Árborgar síf.	Þjónustustöð	Verktækni ehf.	Millifærslur	A - hluti	Byggingarsjóðu r aldraðra	Fráveita	Sandvíkursetur ehf.	Selfossveitur	Vatnsveita	Millifærslur	A og B - hluti
Efnahagsreikningur - Eigið fé og skuldir														
Eiginfjárreikningar:														
Eigið fé.....	(2.386.711)	5.910.722	(3.409.694)	(687.286)	(4.308)	(487.731)	(1.065.009)	(380.420)	2.563.827	(393.101)	405.596	1.854.436	(500)	2.984.830
Hlutdeild minnihluta.....	0	0	0	0	0	0	0	0	0	0	0	0	0	0
	(2.386.711)	5.910.722	(3.409.694)	(687.286)	(4.308)	(487.731)	(1.065.009)	(380.420)	2.563.827	(393.101)	405.596	1.854.436	(500)	2.984.830
Skuldbindingar:														
Lífeyrisskuldbindingar.....	1.919.859	0	0	0	0	0	1.919.859	0	0	0	111.046	0	0	2.030.905
Tekjuskattsskuldbinding.....	0	0	0	0	0	0	0	0	0	0	235.865	0	0	235.865
Aðrar skuldbindingar.....	0	0	0	0	0	0	0	0	0	0	0	0	0	0
	1.919.859	0	0	0	0	0	1.919.859	0	0	0	346.911	0	0	2.266.770
Langtímaskuldir:														
Skuldir við lánastofnanir og aðrar langtímaskuldir	6.003.803	3.452.078	8.257.042	0	86.164	0	17.799.086	217.959	128.852	0	3.098.350	0	0	21.244.247
Leiguskuldir.....	0	0	0	0	0	0	0	0	0	0	0	0	0	0
Langtímaskuldir við eigin fyrirtæki - A.....	0	1	0	0	0	(1)	0	0	0	123.372	0	0	(123.372)	0
Langtímaskuldir við eigin fyrirtæki - B.....	0	0	0	0	0	0	0	0	0	0	0	0	0	0
	6.003.803	3.452.078	8.257.042	0	86.164	(1)	17.799.086	217.959	128.852	123.372	3.098.350	0	(123.372)	21.244.247
Skammtímaskuldir:														
Skuldir við lánastofnanir.....	(0)	0	0	0	0	0	(0)	0	0	0	0	0	0	0
Reiknuð fjárför.....	0	0	0	0	0	0	0	0	0	0	0	0	0	1
Viðskiptaskuldir.....	351.576	0	8.287	0	0	0	359.863	0	0	0	60.719	0	0	420.582
Skuldir við eigin fyrirtæki - A.....	62.211	459.495	3.040.214	726.770	0	(4.288.691)	0	230.727	0	563.537	416.810	0	(1.211.074)	(0)
Skuldir við eigin fyrirtæki - B.....	686.785	0	0	0	0	0	686.785	0	0	0	0	0	(686.785)	0
Næsta árs afborganir langtímaskulda.....	802.563	282.198	1.128.541	0	5.276	0	2.218.579	7.497	15.140	8.305	373.818	0	0	2.623.338
Næsta árs afborganir leiguskulda.....	0	0	0	0	0	0	0	0	0	0	0	0	0	0
Næsta árs afborganir skuldbindinga.....	118.801	0	0	0	0	0	118.801	0	0	0	11.387	0	0	130.188
Næsta árs afborganir langtímaskulda - A.....	0	0	0	0	0	0	0	0	0	0	0	0	0	0
Næsta árs afborganir langtímaskulda - B.....	0	0	0	0	0	0	0	0	0	0	0	0	0	0
Aðrar skammtímaskuldir.....	523.293	78.174	27.250	7.193	883	0	636.793	8.093	47.089	2.090	27.313	86.008	0	807.385
	2.545.228	819.868	4.204.292	733.963	6.159	(4.288.691)	4.020.820	246.317	62.229	573.932	890.047	86.008	(1.897.860)	3.981.492
Skuldir og skuldbindingar samtals	10.468.890	4.271.946	12.461.334	733.963	92.323	(4.288.691)	23.739.765	464.276	191.081	697.303	4.335.307	86.008	(2.021.232)	27.492.509
Eigið fé og skuldir samtals	8.082.179	10.182.668	9.051.640	46.677	88.015	(4.776.422)	22.674.756	83.856	2.754.908	304.203	4.740.904	1.940.444	(2.021.732)	30.477.339

Efnahagsyfirlit 2024

	Aðalsjóður	Eignasjóður	Fasteignafélag Árborgar síf.	Þjónustustöð	Verktækni ehf.	Millifærslur	A - hluti	Byggingarsjóðu r aldraðra	Fráveita	Sandvíkursetur ehf.	Selfossveitur	Vatnsveita	Millifærslur	A og B - hluti
Efnahagsreikningur - Eignir														
Fastafjármunir:														
Varanlegir rekstrarfjármunir:														
Fasteignir og lóðir	0	8.939.200	9.858.675	8.178	23.677	48.029	18.877.758	75.187	0	293.880	379.871	4.253	0	19.630.949
Veitukerfi, hafnarmannvirki og götur	0	1.428.857	0	0	0	0	1.428.857	0	2.869.203	0	4.508.045	1.428.530	0	10.234.636
Vélar, áhöld og tæki	0	32.567	0	11.279	0	0	43.846	0	0	0	0	6.448	0	50.294
Leigðar eignir	0	0	0	0	0	0	0	0	0	0	0	0	0	0
	0	10.400.623	9.858.675	19.457	23.677	48.029	20.350.461	75.187	2.869.203	293.880	4.887.916	1.439.231	0	29.915.879
Áhættufjármunir og langtímakröfur:														
Stofnframlög og eignarhlutir í öðrum félögum	861.265	0	0	0	0	(535.759)	325.506	0	0	0	36	0	(500)	325.042
Tekjuskattseign	0	0	0	0	0	0	0	0	0	0	0	0	0	0
Langtímakröfur	62.644	0	0	0	0	0	62.644	0	0	0	25.378	0	0	88.022
Langtímakröfur á eigin fyrirtæki - A	1	0	0	0	0	(1)	0	0	0	0	0	0	0	0
Langtímakröfur á eigin fyrirtæki - B	120.627	0	0	0	0	0	120.627	0	0	0	0	0	(120.627)	0
Fyrirframgreiddur kostnaður	356.915	0	0	0	0	0	356.915	0	0	0	0	0	0	356.915
	1.401.451	0	0	0	0	(535.760)	865.691	0	0	0	25.415	0	(121.127)	769.979
Fastafjármunir	1.401.451	10.400.623	9.858.675	19.457	23.677	(487.731)	21.216.152	75.187	2.869.203	293.880	4.913.331	1.439.231	(121.127)	30.685.858
Veltufjármunir:														
Birgðir.....	0	0	0	0	0	0	0	0	0	0	24.642	0	0	24.642
Óinnheimtar tekjur.....	520.413	0	0	0	0	0	520.413	742	4.758	0	63.511	12.516	0	601.941
Skammtímakröfur á eigin fyrirtæki - A.....	3.998.347	0	0	0	59.920	(4.058.267)	0	0	41.770	0	0	633.283	(675.053)	0
Skammtímakröfur á eigin fyrirtæki - B.....	1.241.697	0	0	0	0	0	1.241.697	0	0	0	0	0	(1.241.697)	0
Næsta árs afb. langtímakrafna.....	0	0	0	0	0	0	0	0	0	0	0	0	0	0
Næsta árs afb. langtímakrafna - A.....	0	0	0	0	0	0	0	0	0	0	0	0	0	0
Næsta árs afb. langtímakrafna - B.....	5.829	0	0	0	0	0	5.829	0	0	0	0	0	(5.829)	0
Fyrirframgreiddur kostnaður.....	17.822	0	0	0	0	0	17.822	0	0	0	0	0	0	17.822
Aðrar skammtímakröfur.....	610.165	0	40.036	0	0	0	650.200	0	0	0	22.185	0	0	672.385
Verðbréf.....	0	0	0	0	0	0	0	0	0	0	0	0	0	0
Handbætt fé.....	42.262	0	0	0	0	0	42.263	0	0	0	16.689	0	0	58.953
Veltufjármunir	6.436.534	0	40.036	0	59.920	(4.058.267)	2.478.224	743	46.528	0	127.027	645.800	(1.922.580)	1.375.743
Eignir samtals	7.837.986	10.400.623	9.898.711	19.458	83.597	(4.545.998)	23.694.377	75.930	2.915.731	293.880	5.040.358	2.085.031	(2.043.707)	32.061.601

Efnahagsyfirlit 2024

	Aðalsjóður	Eignasjóður	Fasteignafélag Árborgar síf.	Þjónustustöð	Verktækni ehf.	Millifærslur	A - hluti	Byggingarsjóðu r aldraðra	Fráveita	Sandvíkursetur ehf.	Selfossveitur	Vatnsveita	Millifærslur	A og B - hluti
Efnahagsreikningur - Eigið fé og skuldir														
Eiginfjárreikningar:														
Eigið fé.....	(3.035.322)	6.604.996	(4.003.328)	(801.309)	(5.604)	(487.731)	(1.728.298)	(388.501)	2.735.194	(424.796)	249.003	1.999.023	(500)	2.441.126
Hlutdeild minnihluta.....	0	0	0	0	0	0	0	0	0	0	0	0	0	0
	(3.035.322)	6.604.996	(4.003.328)	(801.309)	(5.604)	(487.731)	(1.728.298)	(388.501)	2.735.194	(424.796)	249.003	1.999.023	(500)	2.441.126
Skuldbindingar:														
Lífeyrisskuldbindingar.....	2.051.537	0	0	0	0	0	2.051.537	0	0	0	112.762	0	0	2.164.299
Tekjuskattskuldbinding.....	0	0	0	0	0	0	0	0	0	0	235.865	0	0	235.865
Aðrar skuldbindingar.....	0	0	0	0	0	0	0	0	0	0	0	0	0	0
	2.051.537	0	0	0	0	0	2.051.537	0	0	0	348.626	0	0	2.400.164
Langtímaskuldir:														
Skuldir við lánastofnanir og aðrar langtímaskuldir	6.418.268	3.283.290	9.619.857	0	82.661	0	19.404.077	215.452	117.930	0	3.504.708	0	0	23.242.166
Leiguskuldir.....	0	0	0	0	0	0	0	0	0	0	0	0	0	0
Langtímaskuldir við eigin fyrirtæki - A.....	0	1	0	0	0	(1)	0	0	0	120.627	0	0	(120.627)	0
Langtímaskuldir við eigin fyrirtæki - B.....	0	0	0	0	0	0	0	0	0	0	0	0	0	0
	6.418.268	3.283.291	9.619.857	0	82.661	(1)	19.404.077	215.452	117.930	120.627	3.504.708	0	(120.627)	23.242.166
Skammtímaskuldir:														
Skuldir við lánastofnanir.....	(0)	0	0	0	0	0	(0)	0	0	0	0	0	0	0
Reiknuð fjárför.....	0	0	0	0	0	0	0	0	0	0	0	0	0	1
Viðskiptaskuldir.....	351.576	0	8.287	0	0	0	359.863	0	0	0	60.719	0	0	420.582
Skuldir við eigin fyrirtæki - A.....	59.920	176.220	3.008.552	813.574	0	(4.058.267)	0	232.930	0	591.957	416.810	0	(1.241.697)	(0)
Skuldir við eigin fyrirtæki - B.....	675.053	0	0	0	0	0	675.053	0	0	0	0	0	(675.053)	0
Næsta árs afborganir langtímaskulda.....	793.539	257.941	1.238.093	0	5.657	0	2.295.230	7.956	15.518	(1.827)	421.507	0	0	2.738.385
Næsta árs afborganir leiguskulda.....	0	0	0	0	0	0	0	0	0	0	0	0	0	0
Næsta árs afborganir skuldbindinga.....	122	0	0	0	0	0	122	0	0	0	11.672	0	0	11.794
Næsta árs afborganir langtímaskulda - A.....	0	0	0	0	0	0	0	0	0	5.829	0	0	(5.829)	0
Næsta árs afborganir langtímaskulda - B.....	0	0	0	0	0	0	0	0	0	0	0	0	0	0
Aðrar skammtímaskuldir.....	523.293	78.174	27.250	7.193	883	0	636.793	8.093	47.089	2.090	27.313	86.008	0	807.385
	2.403.502	512.336	4.282.182	820.767	6.541	(4.058.267)	3.967.061	248.979	62.607	598.049	938.021	86.008	(1.922.580)	3.978.145
Skuldir og skuldbindingar samtals	10.873.308	3.795.627	13.902.039	820.767	89.201	(4.058.267)	25.422.675	464.431	180.537	718.676	4.791.355	86.008	(2.043.207)	29.620.476
Eigið fé og skuldir samtals	7.837.986	10.400.623	9.898.711	19.458	83.597	(4.545.998)	23.694.377	75.930	2.915.731	293.880	5.040.359	2.085.031	(2.043.707)	32.061.601

Sjódóstreymi 2021														
	Adalsjóður	Eignasjóður	Fasteignafélag Árborgar slf.	Þjónustustöð	Verktækni ehf.	Millifærslur	A - hluti	Byggingarsjóður aldráðra	Fráveita	Sandvikursetur ehf.	Selfossveitur	Vatnsveita	Millifærslur	A og B - hluti
Rekstrarhreyfingar:														
Niðurstaða ársins	(1.610.659)	843.390	(299.387)	(84.301)	(2.287)	0	(1.153.244)	(10.079)	219.752	(30.385)	(21.275)	152.825	0	(842.407)
Liðir sem hafa ekki áhrif á fjárstreymi:														
Afskriftir	0	278.536	145.654	27.878	2.127	0	454.196	7.927	40.910	9.885	153.986	29.076	0	695.979
Verðbætur og gengismunur	88.821	110.146	135.394	0	2.648	0	337.010	6.161	1.161	4.703	50.015	0	0	399.051
Hlutdeild minnihluta í afkomu	0	0	0	0	0	0	0	0	0	0	0	0	0	0
Hlutdeild í afkomu dóttur- og hluteldarféлага	0	0	0	0	0	0	0	0	0	0	0	0	0	0
(Söluhagnaður) / tap rekstrarfjármuna	0	(14.342)	0	0	0	0	(14.342)	0	0	0	0	0	0	(14.342)
(Söluhagnaður) / tap eignarhluta	0	0	0	0	0	0	0	0	0	0	0	0	0	0
Frestaður tekjuskattur, breyting	0	0	0	0	0	0	0	0	0	0	0	0	0	0
Framlög frá eigin sjóðum	0	0	0	0	0	0	0	0	0	0	0	0	0	0
Breyting á lífeyrisskuldbindingum	152.500	0	0	0	0	0	152.500	0	0	0	12.869	0	0	165.369
Breyting á öðrum skuldbindingum	0	0	0	0	0	0	0	0	0	0	0	0	0	0
Aðrir liðir	0	0	0	0	0	0	0	0	0	0	0	0	0	0
Veltufé frá rekstri (till rekstrar)	(1.369.338)	1.217.731	(18.339)	(56.423)	2.488	0	(223.881)	4.009	261.823	(15.797)	195.596	181.901	0	403.651
Breytingar á rekstrartengdum eignum og skuldum:														
Fyrirframgreiddur kostnaður, breyting	17.822	0	0	0	0	0	17.822	0	0	0	0	0	0	17.822
Birgðir, breyting	0	0	0	0	0	0	0	0	0	0	0	0	0	0
Önnur heimtar tekjur, breyting	0	0	0	0	0	0	0	0	0	0	0	0	0	0
Aðrar skammtímakröfur, breyting	0	0	0	0	0	0	0	0	0	0	0	0	0	0
Skammtímaskuldir, breyting	0	0	0	0	0	0	0	0	0	0	0	0	0	0
Greiðslur vegna lífeyrisskuldbindinga	(107.000)	0	0	0	0	0	(107.000)	0	0	0	(10.256)	0	0	(117.256)
Greiðslur vegna annarra skuldbindinga	0	0	0	0	0	0	0	0	0	0	0	0	0	0
	(89.178)	0	0	0	0	0	(89.178)	0	0	0	(10.256)	0	0	(99.434)
Handbært fé frá (till) rekstrar	(1.458.516)	1.217.731	(18.339)	(56.423)	2.488	0	(313.059)	4.009	261.823	(15.797)	185.340	181.901	0	304.217
Fjárfestingarhreyfingar:														
Fjárfesting í varanlegum rekstrarfjármunum	0	(949.500)	(2.380.000)	(41.000)	0	0	(3.370.500)	0	(212.000)	(5.000)	(585.000)	(172.000)	0	(4.344.500)
Söluverð rekstrarfjármuna	0	45.000	0	0	0	0	45.000	0	0	0	0	0	0	45.000
Eignarhlutir í félagum, breyting	0	0	0	0	0	0	0	0	0	0	0	0	0	0
Langtímakröfur, breyting	29.821	0	0	0	0	0	29.821	0	0	0	0	0	0	29.821
Langtímakröfur - A hluta	166.074	0	0	0	0	(166.074)	0	0	0	0	0	0	0	0
Langtímakröfur - B hluta	0	0	0	0	0	0	0	0	0	0	0	0	0	0
Skammtímakröfur, breyting	0	0	0	0	0	0	0	0	0	0	0	0	0	0
	195.895	(904.500)	(2.380.000)	(41.000)	0	(166.074)	(3.295.679)	0	(212.000)	(5.000)	(585.000)	(172.000)	0	(4.269.679)
Fjármögnunarhreyfingar:														
Framlög frá eigin fyrirtækjum og arður	0	0	0	0	0	0	0	0	0	0	0	0	0	0
Breyting á hlutafé	0	0	0	0	0	0	0	0	0	0	0	0	0	0
Víðskiptastaða eigin fyrirtækja, breyting														
Aðrar skammtímakröfur - A hluti	1.112.283	0	0	0	(6.733)	(1.105.550)	0	0	(27.268)	0	0	(9.901)	37.169	0
Aðrar skammtímakröfur - B hluti	60.717	0	0	0	0	0	60.717	0	0	0	0	0	(60.717)	0
Skammtímaskuldir - A hluti	6.733	(353.302)	(856.404)	97.423	0	1.105.550	0	1.305	0	37.978	(100.000)	0	60.717	0
Skammtímaskuldir - B hluti	37.169	0	0	0	0	0	37.169	0	0	0	0	0	(37.169)	0
Tekin ný langtímalán	870.000	450.000	3.750.000	0	0	0	5.070.000	0	0	0	700.000	0	0	5.770.000
Afborganir langtímalána	(405.962)	(243.861)	(495.257)	0	(4.385)	0	(1.149.465)	(6.433)	(22.555)	(17.181)	(132.899)	0	0	(1.328.534)
Afborganir leiguskilda	0	0	0	0	0	0	0	0	0	0	0	0	0	0
Langtímask við eigin fyrirtæki - A hluta	0	(166.074)	0	0	0	166.074	0	0	0	0	0	0	0	0
Langtímask við eigin fyrirtæki - B hluta	0	0	0	0	0	0	0	0	0	0	0	0	0	0
Skammtímalán, breyting	(353.168)	0	0	0	0	0	(353.168)	0	0	0	(57.520)	0	0	(410.688)
	1.327.772	(313.238)	2.398.339	97.423	(11.118)	166.074	3.665.253	(5.128)	(49.823)	20.797	409.581	(9.901)	0	4.030.778
Hækkun (lækkun) á handbæru fé	65.151	(7)	1	(0)	(8.630)	0	56.515	(1.119)	(0)	(0)	9.920	(0)	0	65.316
Handbært fé í ársbyrjun	24.056	6	(0)	(0)	8.629	0	32.691	1.119	0	(0)	27.757	0	0	61.567
Handbært fé í árslok	89.207	(0)	0	(0)	(0)	0	89.206	(0)	(0)	(0)	37.677	0	0	126.883

Sjóðstreymi 2022														
	Adalsjóður	Eignasjóður	Fasteignafélag Árborgar slf.	Þjónustustöð	Verktækni ehf.	Millifærslur	A - hluti	Byggingarsjóður aldráðra	Fráveita	Sandvikursetur ehf.	Selfossveitur	Vatnsveita	Millifærslur	A og B - hluti
Rekstrarhreyfingar:														
Niðurstaða ársins	(1.446.082)	751.171	(442.794)	(96.000)	(1.850)	0	(1.235.556)	(9.358)	219.067	(30.883)	(67.054)	151.901	0	(971.882)
Liðir sem hafa ekki áhrif á fjárstreymi:														
Afskriftir	0	317.733	197.917	29.969	2.127	0	547.746	7.927	48.698	10.073	179.219	36.393	0	830.054
Verðbætur og gengismunur	110.457	106.708	210.333	0	2.505	0	430.002	5.926	562	4.204	65.508	0	0	506.203
Hlutdeild minnihluta í afkomu	0	0	0	0	0	0	0	0	0	0	0	0	0	0
Hlutdeild í afkomu dóttur- og hlutdeildarféлага	0	0	0	0	0	0	0	0	0	0	0	0	0	0
(Söluhagnaður) / tap rekstrarfjármuna	0	0	0	0	0	0	0	0	0	0	0	0	0	0
(Söluhagnaður) / tap eignarhluta	0	0	0	0	0	0	0	0	0	0	0	0	0	0
Frestaður tekjuskattur, breyting	0	0	0	0	0	0	0	0	0	0	0	0	0	0
Framlög frá eigin sjóðum	0	0	0	0	0	0	0	0	0	0	0	0	0	0
Breyting á lífeyrisskuldbindingum	120.000	0	0	0	0	0	120.000	0	0	0	12.256	0	0	132.256
Breyting á öðrum skuldbindingum	0	0	0	0	0	0	0	0	0	0	0	0	0	0
Aðrir liðir	0	0	0	0	0	0	0	0	0	0	0	0	0	0
Veltufé frá rekstri (till rekstrar)	(1.215.625)	1.175.612	(34.545)	(66.031)	2.782	0	(137.807)	4.495	268.326	(16.606)	189.928	188.294	0	496.630
Breytingar á rekstrartengdum eignum og skuldum:														
Fyrirframgreiddur kostnaður, breyting	17.822	0	0	0	0	0	17.822	0	0	0	0	0	0	17.822
Birgðir, breyting	0	0	0	0	0	0	0	0	0	0	0	0	0	0
Önnur heimtar tekjur, breyting	0	0	0	0	0	0	0	0	0	0	0	0	0	0
Aðrar skammtímakröfur, breyting	0	0	0	0	0	0	0	0	0	0	0	0	0	0
Skammtímaskuldir, breyting	0	0	0	0	0	0	0	0	0	0	0	0	0	0
Greiðslur vegna lífeyrisskuldbindinga	(107.000)	0	0	0	0	0	(107.000)	0	0	0	(10.256)	0	0	(117.256)
Greiðslur vegna annarra skuldbindinga	0	0	0	0	0	0	0	0	0	0	0	0	0	0
	(89.178)	0	0	0	0	0	(89.178)	0	0	0	(10.256)	0	0	(99.434)
Handbært fé frá (till) rekstrar	(1.304.803)	1.175.612	(34.545)	(66.031)	2.782	0	(226.985)	4.495	268.326	(16.606)	179.672	188.294	0	397.196
Fjárfestingarhreyfingar:														
Fjárfesting í varanlegum rekstrarfjármunum	0	(896.000)	(1.801.000)	(5.000)	0	0	(2.702.000)	0	(411.000)	(10.000)	(785.000)	(150.000)	0	(4.058.000)
Söluverð rekstrarfjármuna	0	0	0	0	0	0	0	0	0	0	0	0	0	0
Eignarhlutir í félögum, breyting	0	0	0	0	0	0	0	0	0	0	0	0	0	0
Langtímakröfur, breyting	30.322	0	0	0	0	0	30.322	0	0	0	0	0	0	30.322
Langtímakröfur - A hluta	177.244	0	0	0	0	(177.244)	0	0	0	0	0	0	0	0
Langtímakröfur - B hluta	0	0	0	0	0	0	0	0	0	0	0	0	(0)	0
Skammtímakröfur, breyting	0	0	0	0	0	0	0	0	0	0	0	0	0	0
	207.566	(896.000)	(1.801.000)	(5.000)	0	(177.244)	(2.671.678)	0	(411.000)	(10.000)	(785.000)	(150.000)	(0)	(4.027.678)
Fjármögnunarhreyfingar:														
Framlög frá eigin fyrirtækjum og arður	0	0	0	0	0	0	0	0	0	0	0	0	0	0
Breyting á hlutafé	0	0	0	0	0	0	0	0	0	0	0	0	0	0
Víðskiptastaða eigin fyrirtækja, breyting														
Aðrar skammtímakröfur - A hluti	481.059	0	0	0	1.924	(482.983)	0	0	165.815	0	0	(38.294)	(127.521)	0
Aðrar skammtímakröfur - B hluti	(47.290)	0	0	0	0	0	(47.290)	0	0	0	0	0	47.290	0
Skammtímaskuldir - A hluti	(1.924)	(29.429)	(522.661)	71.031	0	482.983	0	2.334	0	44.956	0	0	(47.290)	0
Skammtímaskuldir - B hluti	(127.521)	0	0	0	0	0	(127.521)	0	0	0	0	0	127.521	0
Tekin ný langtímalán	1.300.000	210.000	3.120.000	0	0	0	4.630.000	0	0	0	800.000	0	0	5.430.000
Afborganir langtímalána	(515.577)	(282.938)	(761.794)	0	(4.705)	0	(1.565.015)	(6.829)	(23.142)	(18.350)	(198.041)	0	0	(1.811.375)
Afborganir leiguskilda	0	0	0	0	0	0	0	0	0	0	0	0	0	0
Langtímask við eigin fyrirtæki - A hluta	0	(177.244)	0	0	0	0	0	0	(0)	0	0	0	0	0
Langtímask við eigin fyrirtæki - B hluta	0	0	0	0	0	0	0	0	0	0	0	0	0	0
Skammtímalán, breyting	0	0	0	0	0	0	0	0	0	0	0	0	0	0
	1.088.747	(279.611)	1.835.545	71.031	(2.781)	177.244	2.890.174	(4.495)	142.673	26.606	601.959	(38.294)	0	3.618.625
Hækkun (lækkun) á handbæru fé	(8.490)	1	(0)	(0)	0	0	(8.489)	0	(0)	1	(3.368)	0	0	(11.857)
Handbært fé í ársbyrjun	89.207	(0)	(0)	(0)	0	0	89.206	(0)	(0)	(0)	37.677	0	0	126.883
Handbært fé í árslok	80.717	0	0	(0)	0	0	80.717	0	(0)	0	34.309	0	0	115.026

Sjóðstreymi 2023															
	Aðalsjóður	Eignasjóður	Fasteignafélag Árborgar slf.		Þjónustustöð	Verktækni ehf.	Millifærslur	A - hluti	Byggingarsjóður aldráða	Fráveita	Sandvikursetur ehf.	Selfossveitur	Vatnsveita	Millifærslur	A og B - hluti
Rekstrarhreyfingar:															
Niðurstaða ársins	(1.069.425)	1.073.711	(525.559)	(104.619)	(1.540)	0	(627.431)	(8.621)	192.386	(31.375)	(116.829)	149.949	0	(441.921)	
Liðir sem hafa ekki áhrif á fjárstreymi:															
Afskriftir	0	343.083	229.804	31.094	2.127	0	606.108	7.927	67.223	10.260	207.894	44.053	0	943.464	
Verðbætur og gengismunur	146.316	98.579	239.957	0	2.353	0	487.205	5.676	1.851	3.689	80.425	0	0	578.846	
Hlutdeild minnihluta í afkomu	0	0	0	0	0	0	0	0	0	0	0	0	0	0	
Hlutdeild í afkomu dóttur- og hluteldarféлага	0	0	0	0	0	0	0	0	0	0	0	0	0	0	
(Söluhagnaður) / tap rekstrarfjármuna	0	0	0	0	0	0	0	0	0	0	0	0	0	0	
(Söluhagnaður) / tap eignarhluta	0	0	0	0	0	0	0	0	0	0	0	0	0	0	
Frestaður tekjuskattur, breyting	0	0	0	0	0	0	0	0	0	0	0	0	0	0	
Framlög frá eigin sjóðum	0	0	0	0	0	0	0	0	0	0	0	0	0	0	
Breyting á lífeyrisskuldbindingum	120.000	0	0	0	0	0	120.000	0	0	0	12.256	0	0	132.256	
Breyting á öðrum skuldbindingum	0	0	0	0	0	0	0	0	0	0	0	0	0	0	
Aðrir liðir	0	0	0	0	0	0	0	0	0	0	0	0	0	0	
Veltufé frá rekstri (till rekstrar)	(803.109)	1.515.373	(55.798)	(73.525)	2.941	0	585.882	4.981	261.460	(17.426)	183.745	194.002	0	1.212.644	
Breytingar á rekstrartengdum eignum og skuldum:															
Fyrirframgreiddur kostnaður, breyting	17.822	0	0	0	0	0	17.822	0	0	0	0	0	0	17.822	
Birgðir, breyting	0	0	0	0	0	0	0	0	0	0	0	0	0	0	
Önnur heimtar tekjur, breyting	0	0	0	0	0	0	0	0	0	0	0	0	0	0	
Aðrar skammtímakröfur, breyting	0	0	0	0	0	0	0	0	0	0	0	0	0	0	
Skammtímaskuldir, breyting	0	0	0	0	0	0	0	0	0	0	0	0	0	0	
Greiðslur vegna lífeyrisskuldbindinga	(107.000)	0	0	0	0	0	(107.000)	0	0	0	(10.256)	0	0	(117.256)	
Greiðslur vegna annarra skuldbindinga	0	0	0	0	0	0	0	0	0	0	0	0	0	0	
	(89.178)	0	0	0	0	0	(89.178)	0	0	0	(10.256)	0	0	(99.434)	
Handbært fé frá (till) rekstrar	(892.287)	1.515.373	(55.798)	(73.525)	2.941	0	496.704	4.981	261.460	(17.426)	173.489	194.002	0	1.113.210	
Fjárfestingarhreyfingar:															
Fjárfesting í varanlegum rekstrarfjármunum	0	(577.000)	(750.000)	(10.000)	0	0	(1.337.000)	0	(1.071.000)	(5.000)	(780.000)	(233.000)	0	(3.426.000)	
Söluverð rekstrarfjármuna	0	0	0	0	0	0	0	0	0	0	0	0	0	0	
Eignarhlutir í félögum, breyting	0	0	0	0	0	0	0	0	0	0	0	0	0	0	
Langtímakröfur, breyting	30.817	0	0	0	0	0	30.817	0	0	0	0	0	0	30.817	
Langtímakröfur - A hluta	(0)	0	0	0	0	0	0	0	0	0	0	0	0	0	
Langtímakröfur - B hluta	0	0	0	0	0	0	0	0	0	0	0	0	(0)	0	
Skammtímakröfur, breyting	0	0	0	0	0	0	0	0	0	0	0	0	0	0	
	30.817	(577.000)	(750.000)	(10.000)	0	0	(1.306.183)	0	(1.071.000)	(5.000)	(780.000)	(233.000)	(0)	(3.395.183)	
Fjármögnunarhreyfingar:															
Framlög frá eigin fyrirtækjum og arður	0	0	0	0	0	0	0	0	0	0	0	0	0	0	
Breyting á hlutafé	0	0	0	0	0	0	0	0	0	0	0	0	0	0	
Víðskiptastaða eigin fyrirtækja, breyting															
Aðrar skammtímakröfur - A hluti	(211.072)	0	0	0	2.104	208.968	0	0	666.440	0	0	38.997	(705.437)	0	
Aðrar skammtímakröfur - B hluti	(44.265)	0	0	0	0	0	(44.265)	0	0	0	0	0	0	44.265	
Skammtímaskuldir - A hluti	(2.104)	(630.911)	758.457	83.526	0	(208.968)	0	2.261	0	42.004	0	0	(44.265)	0	
Skammtímaskuldir - B hluti	(705.437)	0	0	0	0	0	(705.437)	0	0	0	0	0	0	705.437	
Tekin ný langtímalán	2.500.000	0	1.000.000	0	0	0	3.500.000	0	150.000	0	860.000	0	0	4.510.000	
Afborganir langtímalána	(710.369)	(307.461)	(952.659)	0	(5.045)	0	(1.975.535)	(7.242)	(6.899)	(19.578)	(280.008)	0	0	(2.289.262)	
Afborganir leiguskilda	0	0	0	0	0	0	0	0	0	0	0	0	0	0	
Langtímask við eigin fyrirtæki - A hluta	0	0	0	0	0	(0)	0	0	0	(0)	0	0	0	0	
Langtímask við eigin fyrirtæki - B hluta	0	0	0	0	0	0	0	0	0	0	0	0	0	0	
Skammtímalán, breyting	0	0	0	0	0	0	0	0	0	0	0	0	0	0	
	826.753	(938.372)	805.798	83.526	(2.941)	(0)	774.763	(4.981)	809.541	22.426	579.992	38.997	0	2.220.738	
Hækkun (lækkun) á handbæru fé	(34.717)	1	(0)	1	(0)	0	(34.716)	(0)	1	0	(26.519)	(1)	0	(61.235)	
Handbært fé í ársbyrjun	80.717	0	(0)	0	0	0	80.717	0	(0)	0	34.309	0	0	115.026	
Handbært fé í árslok	46.000	1	(0)	0	(0)	0	46.001	(0)	0	0	7.790	(0)	0	53.791	

Sjóðstreymi 2024

	Aðalsjóður	Eignasjóður	Fasteignafélag Árborgar slf.	Þjónustustöð	Verktækni ehf.	Millifærslur	A - hluti	Byggingarsjóður aldræra	Fráveita	Sandvíkursetur ehf.	Selfossveitur	Vatnsveita	Millifærslur	A og B - hluti
Rekstrarhreyfingar:														
Niðurstaða ársins	(648.611)	694.275	(593.634)	(114.023)	(1.296)	0	(663.289)	(8.081)	171.367	(31.696)	(156.593)	144.587	0	(543.705)
Liðir sem hafa ekki áhrif á fjárstreymi:														
Afskriftir	0	363.043	252.929	32.219	2.127	0	650.318	7.927	83.185	10.323	228.063	53.673	0	1.033.488
Verðbætur og gengismunur	176.468	93.357	263.390	0	2.286	0	535.501	5.636	3.600	3.292	95.185	0	0	643.214
Hlutdeild minnihluta í afkomu	0	0	0	0	0	0	0	0	0	0	0	0	0	0
Hlutdeild í afkomu dóttur- og hlutdeildarfélaganna	0	0	0	0	0	0	0	0	0	0	0	0	0	0
(Söluhagnaður) / tap rekstrarfjármuna	0	0	0	0	0	0	0	0	0	0	0	0	0	0
(Söluhagnaður) / tap eignarhluta	0	0	0	0	0	0	0	0	0	0	0	0	0	0
Frestaður tekjuskattur, breyting	0	0	0	0	0	0	0	0	0	0	0	0	0	0
Framlög frá eigin sjóðum	0	0	0	0	0	0	0	0	0	0	0	0	0	0
Breyting á lífeyrisskuldbindingum	120.000	0	0	0	0	0	120.000	0	0	0	12.256	0	0	132.256
Breyting á öðrum skuldbindingum	0	0	0	0	0	0	0	0	0	0	0	0	0	0
Aðrir liðir	0	0	0	0	0	0	0	0	0	0	0	0	0	0
Veltufé frá rekstri (til rekstrar)	(352.143)	1.150.675	(77.315)	(81.804)	3.117	0	642.530	5.482	258.152	(18.081)	178.911	198.260	0	1.265.253
<i>Breytingar á rekstartengdum eignum og skuldum:</i>														
Fyrirframgreiddur kostnaður, breyting	17.822	0	0	0	0	0	17.822	0	0	0	0	0	0	17.822
Birgðir, breyting	0	0	0	0	0	0	0	0	0	0	0	0	0	0
Önnheimtar tekjur, breyting	0	0	0	0	0	0	0	0	0	0	0	0	0	0
Aðrar skammtímakröfur, breyting	0	0	0	0	0	0	0	0	0	0	0	0	0	0
Skammtímaskuldir, breyting	0	0	0	0	0	0	0	0	0	0	0	0	0	0
Greiðslur vegna lífeyrisskuldbindinga	(107.000)	0	0	0	0	0	(107.000)	0	0	0	(10.256)	0	0	(117.256)
Greiðslur vegna annarra skuldbindinga	0	0	0	0	0	0	0	0	0	0	0	0	0	0
	(89.178)	0	0	0	0	0	(89.178)	0	0	0	(10.256)	0	0	(99.434)
Handbært fé frá (til) rekstrar	(441.321)	1.150.675	(77.315)	(81.804)	3.117	0	553.352	5.482	258.152	(18.081)	168.655	198.260	0	1.165.819
Fjárfestingarhreyfingar:														
Fjárfesting í varanlegum rekstrarfjármunum	0	(581.000)	(1.100.000)	(5.000)	0	0	(1.686.000)	0	(206.000)	0	(518.000)	(248.000)	0	(2.658.000)
Söluverð rekstrarfjármuna	0	0	0	0	0	0	0	0	0	0	0	0	0	0
Eignarhlutir í félögum, breyting	0	0	0	0	0	0	0	0	0	0	0	0	0	0
Langtímakröfur, breyting	31.315	0	0	0	0	0	31.315	0	0	0	0	0	0	31.315
Langtímakröfur - A hluta	0	0	0	0	0	(0)	0	0	0	0	0	0	0	0
Langtímakröfur - B hluta	0	0	0	0	0	0	0	0	0	0	0	0	(0)	0
Skammtímakröfur, breyting	0	0	0	0	0	0	0	0	0	0	0	0	0	0
	31.315	(581.000)	(1.100.000)	(5.000)	0	(0)	(1.654.685)	0	(206.000)	0	(518.000)	(248.000)	(0)	(2.626.685)
Fjármögnunarhreyfingar:														
Framlög frá eigin fyrirtækjum og arður	0	0	0	0	0	0	0	0	0	0	0	0	0	0
Breyting á hlutafé	0	0	0	0	0	0	0	0	0	0	0	0	0	0
Viðskiptastaða eigin fyrirtækja, breyting														
Aðrar skammtímakröfur - A hluti	228.133	0	0	0	2.291	(230.424)	0	0	(38.009)	0	0	49.741	(11.732)	0
Aðrar skammtímakröfur - B hluti	(30.623)	0	0	0	0	0	(30.623)	0	0	0	0	0	30.623	0
Skammtímaskuldir - A hluti	(2.291)	(283.275)	(31.662)	86.804	0	230.424	0	2.203	0	28.420	0	0	(30.623)	0
Skammtímaskuldir - B hluti	(11.732)	0	0	0	0	0	(11.732)	0	0	0	0	0	11.732	0
Tekin ný langtímalán	1.000.000	0	2.300.000	0	0	0	3.300.000	0	0	0	720.000	0	0	4.020.000
Afborganir langtímalána	(777.219)	(286.401)	(1.091.022)	0	(5.408)	0	(2.160.050)	(7.684)	(14.143)	(10.339)	(361.756)	0	0	(2.553.973)
Afborganir leiguskulda	0	0	0	0	0	0	0	0	0	0	0	0	0	0
Langtímask við eigin fyrirtæki - A hluta	0	(0)	0	0	0	0	0	0	0	(0)	0	0	0	0
Langtímask við eigin fyrirtæki - B hluta	0	0	0	0	0	0	0	0	0	0	0	0	0	0
Skammtímalán, breyting	0	0	0	0	0	0	0	0	0	0	0	0	0	0
	406.268	(569.676)	1.177.316	86.804	(3.117)	0	1.097.595	(5.481)	(52.152)	18.081	358.244	49.741	0	1.466.027
Hækkun (lækkun) á handbæru fé	(3.738)	(2)	1	(0)	0	0	(3.738)	0	(1)	(0)	8.899	1	0	5.161
Handbært fé í ársbyrjun	46.000	1	(0)	0	(0)	0	46.001	(0)	0	0	7.790	(0)	0	53.791
Handbært fé í árslok	42.262	(0)	0	0	0	0	42.263	0	(0)	0	16.689	0	0	58.952

Sundurlíðað rekstraryfirlit málaflokka 2021

	Rekstrartekjur	Laun og launatengd gjöld	Lífeyrisskuldbinding, breyting	Annar rekstrarkostnaður	Afskriftir	Samtals gjöld	Fjármunat. og (fjármagnsgj.) nettó	Niðurstaða	Fjárhagsáætlun með viðaukum
00 - Skatttekjur									
0 - Skattar									
00010 - ÚTSVÖR	6.115.680	0	0	0	0	0	0	6.115.680	6.115.680
00060 - FASTEIGNAGJÖLD	1.014.458	0	0	0	0	0	0	1.014.458	1.014.458
	7.130.138	0	0	0	0	0	0	7.130.138	7.130.138
1 - Framlög úr Jöfnunarsjóði sveitarfélaga									
00110 - JÖFNUNARSJÓÐUR	1.510.661	0	0	0	0	0	0	1.510.661	1.510.661
	1.510.661	0	0	0	0	0	0	1.510.661	1.510.661
3 - Aðrar tekjur með skattaigildi									
00350 - LÓÐARLEIGA	193.054	0	0	0	0	0	0	193.054	193.054
	193.054	0	0	0	0	0	0	193.054	193.054
Samtals: 00 - Skatttekjur	8.833.853	0	0	0	0	0	0	8.833.853	8.833.853
02 - Félagspjónusta									
0 - Sameiginlegir liðir									
02010 - FÉLAGSMÁLANEFND	0	1.995	0	0	0	1.995	0 (1.995) (1.995)
02021 - SKRIFSTOFA FÉLAGSLEGRA RÁDGJAFAR	0	79.929	0	66.316	0	146.245	0 (146.245) (146.245)
02022 - SKRIFSTOFA FÉLAGSLEGRA ÚRRÆÐA	0	0	0	0	0	0	0	0	0
02023 - FLÓTTAMENN	0	415	0	0	0	415	0 (415) (415)
	0	82.339	0	66.316	0	148.655	0 (148.655) (148.655)
1 - Félagsleg aðstoð									
02110 - FJÁRHAGSÁÐSTOÐ	0	0	0	58.413	0	58.413	0 (58.413) (58.413)
02180 - HÚSALEIGUBÆTUR	0	0	0	27.164	0	27.164	0 (27.164) (27.164)
02150 - FÉLAGSL HEIMAPJÓNUSTA	19.757	122.935	0	111.032	0	233.967	0 (214.210) (214.210)
02115 - AUÐLINDIN	0	54.882	0	6.277	0	61.159	0 (61.159) (61.159)
	19.757	177.817	0	202.886	0	380.703	0 (360.946) (360.946)
3 - Þjónusta við börn og unglínga									
02310 - BARNVERND	0	178.618	0	31.157	0	209.775	0 (209.775) (209.775)
02320 - FORVARNAÁÆTLUN	0	0	0	4.375	0	4.375	0 (4.375) (4.375)
	0	178.618	0	35.532	0	214.150	0 (214.150) (214.150)
4 - Þjónusta við aldraða									
02410 - DAGVIST ALDRADRA Austurveg 51-53	44.916	48.460	0	50.707	0	99.167	0 (54.251) (54.251)
02411 - VINAMINNI Vallholt 38	51.108	53.584	0	48.357	0	101.941	0 (50.833) (50.833)
02460 - ELDRI BORGARAR	0	0	0	56.158	0	56.158	0 (56.158) (56.158)
	96.024	102.044	0	155.223	0	257.267	0 (161.243) (161.243)
5 - Þjónusta við fatlað fólk									
02510 - LIÐVEISLA	0	61.249	0	25.881	0	87.130	0 (87.130) (87.130)
02511 - MÁLEFNI FATLAÐRA SAMEIGINLEGIR LIÐIR	32.621	23.813	0	8.808	0	32.621	0 (0) (0)
02512 - MÁLEFNI FATLAÐRA ÁRBORG	106.871	11.203	0	111.489	0	122.692	0 (15.822) (15.822)
02515 - FERÐAÞJÓNUSTA FATLAÐRA	280	0	0	55.741	0	55.741	0 (55.461) (55.461)
02520 - FRÍSTUNDAKLÚBBUR GLAÐHEIMAR	12.010	59.876	0	16.304	0	76.180	0 (64.170) (64.170)
02521 - LENGD VIÐVERA FRAMHALDSSKÓLANEMA	3.300	31.245	0	7.555	0	38.800	0 (35.500) (35.500)
02550 - BÚSETUÚRRÆÐI FYRIR BÖRN	0	103.098	0	10.966	0	114.064	0 (114.064) (114.064)
02560 - HEIMILIÐ VALLHOLTI 9	3.315	116.059	0	9.286	0	125.345	0 (122.030) (122.030)
02561 - HEIMILIÐ VALLHOLTI 14	1.138	112.501	0	8.075	0	120.576	0 (119.438) (119.438)
02570 - ÞJÓNUSTUMIÐSTÖÐ ÁLFTARIMA	55.369	118.421	0	19.645	0	138.065	0 (82.696) (82.696)
02580 - VISS SELFOSSI Gagnheiði 39	1.200	83.261	0	21.393	0	104.653	0 (103.453) (103.453)
02581 - VISS ÞORLÁKSHÖFN - YFIRSTJÖRN	0	0	0	0	0	0	0	0	0
02585 - VISS SELFOSSI /laun fatlaðra	7.520	7.520	0	0	0	7.520	0	0	0
02590 - STUÐNINGSFJÓLSKYLDUR	12.732	12.732	0	0	0	12.732	0	0	0
02565 - NPA og beingreiðslusamningar	247.360	0	0	247.360	0	247.360	0	0	0
	483.715	740.977	0	542.503	0	1.283.480	0 (799.764) (799.764)
7 - Ýmis lögbundin framlög									
02740 - ORLOFSSJÓÐUR HÚSMÆDRA	0	0	0	1.150	0	1.150	0 (1.150) (1.150)

Sundurlíðað rekstraryfirlit málaflokka 2021

	Rekstrartekjur	Laun og launategd gjöld	Lífeyrisskuldbinding, breyting	Annar rekstrarkostnaður	Afskriftir	Samtals gjöld	Fjármunat. og (fjármagnsgj.) nettó	Niðurstaða	Fjárhagsáætlun með viðaukum
02750 - VARASJÓÐUR HÚSNÆÐISMÁLA	0	0	0	0	0	0	0	0	0
8 - Ýmsir styrkir og framlög	0	0	0	1.150	0	1.150	0	(1.150)	(1.150)
02810 - ÝMSIR STYRKIR	0	0	0	9.186	0	9.186	0	(9.186)	(9.186)
	0	0	0	9.186	0	9.186	0	(9.186)	(9.186)
Samtals: 02 - Félagsþjónusta	599.496	1.281.795	0	1.012.796	0	2.294.590	0	(1.695.094)	(1.695.094)
03 - Heilbrigðismál									
2 - Heilsuvernd									
03220 - SJÚKRAHÚS SUÐURLANDS	0	0	0	10.639	0	10.639	0	(10.639)	(10.639)
	0	0	0	10.639	0	10.639	0	(10.639)	(10.639)
Samtals: 03 - Heilbrigðismál	0	0	0	10.639	0	10.639	0	(10.639)	(10.639)
04 - Fræðslu- og uppeldismál									
0 - Sameiginlegir liðir									
04020 - SKRIFSTOFA FRÆDSLUSVIÐS	501	125.288	0	40.248	0	165.536	0	(165.035)	(165.035)
	501	125.288	0	40.248	0	165.536	0	(165.035)	(165.035)
1 - Leikskólar og dagvistun									
04103 - ENDURGREIÐSLUR V/LEIKSKÓLABARNA	4.870	0	0	0	0	0	0	4.870	4.870
04115 - ÁLFHEIMAR Sólvellir 6	45.740	309.509	0	74.723	0	384.232	0	(338.492)	(338.492)
04116 - HULDUHEIMAR	47.738	290.764	0	51.170	0	341.934	0	(294.196)	(294.196)
04117 - BRIMVER Tungata 39	0	0	0	0	0	0	0	0	0
04118 - ÆSKUKOT Blómsturvellir 1	0	0	0	0	0	0	0	0	0
04119 - ÁRBÆR Fossvegur 1	49.803	354.519	0	76.085	0	430.604	0	(380.801)	(380.801)
04120 - Jötunheimar	48.108	321.758	0	57.692	0	379.450	0	(331.342)	(331.342)
04121 - Brimver / Æskukot	25.170	194.116	0	66.149	0	260.265	0	(235.095)	(235.095)
04170 - GÆSLA Í HEIMAHÚSUM	0	0	0	45.141	0	45.141	0	(45.141)	(45.141)
04171 - NÁMSVISTARGJÖLD Í LEIKSKÓLUM	0	0	0	7.487	0	7.487	0	(7.487)	(7.487)
04122 - Goðheimar	31.640	200.218	0	9.736	0	209.954	0	(178.314)	(178.314)
	253.069	1.670.884	0	388.183	0	2.059.066	0	(1.805.997)	(1.805.997)
2 - Grunnskólar									
04201 - FRÆDSLUNEFND	0	3.417	0	11	0	3.428	0	(3.428)	(3.428)
04202 - ENDURGREIÐSLUR V/GRUNNSKÓLABARNA	26.600	0	0	0	0	0	0	26.600	26.600
04213 - SUNNULÆKJARSKÓLI	46.472	951.539	0	460.996	0	1.412.535	0	(1.366.063)	(1.366.063)
04214 - GRUNNSKÓLINN EYRARBAKKA OG STOKKSEYRI	13.243	376.690	0	192.503	0	569.192	0	(555.949)	(555.949)
04216 - VALLASKÓLI Tryggvagata 23	44.428	937.960	0	370.328	0	1.308.289	0	(1.263.861)	(1.263.861)
04218 - SÉRDEILD SUÐURLANDS SUNNULÆKJARSKÓLA	0	189.223	0	11.716	0	200.939	0	(200.939)	(200.939)
04270 - NÁMSVISTARGJÖLD	0	0	0	26.435	0	26.435	0	(26.435)	(26.435)
04281 - SKÓLAVISTUN BIFRÖST	22.796	67.832	0	23.513	0	91.345	0	(68.549)	(68.549)
04282 - SKÓLAVISTUN STOKKSEYRI	2.814	18.951	0	11.343	0	30.294	0	(27.480)	(27.480)
04283 - SKÓLAVISTUN SUNNULÆKJARSKÓLA	21.857	83.863	0	8.760	0	92.623	0	(70.766)	(70.766)
04219 - STEKKJASKÓLI BJÖRKUSTYKKI	3.990	114.082	0	13.853	0	127.935	0	(123.945)	(123.945)
04240 - Byggingarnefnd grunnskóla	0	758	0	0	0	758	0	(758)	(758)
04284 - Stekkjarskóli - frístundaheimili	5.832	15.426	0	4.266	0	19.692	0	(13.860)	(13.860)
	188.032	2.759.741	0	1.123.725	0	3.883.466	0	(3.695.434)	(3.695.434)
4 - Framhaldsskólar									
04410 - FJÖLBRAUTARSKÓLI SUÐURLANDS	0	0	0	23.700	0	23.700	0	(23.700)	(23.700)
	0	0	0	23.700	0	23.700	0	(23.700)	(23.700)
5 - Önnur fræðslustarfsemi									
04520 - UMFERÐARFRÆÐSLA	0	0	0	325	0	325	0	(325)	(325)
04510 - TÓNLISTARSKÓLI ÁRNESINGA	10.605	0	0	158.450	0	158.450	0	(147.845)	(147.845)
04515 - TÓNKJALLARINN EHF.	0	0	0	9.392	0	9.392	0	(9.392)	(9.392)
	10.605	0	0	168.167	0	168.167	0	(157.562)	(157.562)
Samtals: 04 - Fræðslu- og uppeldismál	452.207	4.555.913	0	1.744.023	0	6.299.936	0	(5.847.729)	(5.847.729)

Sundurlíðað rekstraryfirlit málaflokka 2021

	Rekstrartekjur	Laun og launategd gjöld	Lífeyrisskuldbinding, breyting	Annar rekstrarkostnaður	Afskriftir	Samtals gjöld	Fjármunat. og (fjármagnsgj.) nettó	Niðurstaða	Fjárhagsáætlun með viðaukum
05 - Menningarmál									
0 - Sameiginlegir liðir									
05010 - LISTA- OG MENNINGARNENFD	0	1.006	0	0	0	1.006	0 (1.006) (1.006)
05015 - YFIRSTJÓRN MENNINGARMÁLA	0	20.160	0	6.914	0	27.073	0 (27.073) (27.073)
	0	21.165	0	6.914	0	28.079	0 (28.079) (28.079)
2 - Bókasöfn									
05210 - BÓKASAFN ÁRBORGAR SELFOSSI	5.141	73.262	0	47.963	0	121.226	0 (116.085) (116.085)
05220 - BÓKASAFN ÁRBORGAR EYRARBAKKA	0	0	0	0	0	0	0	0	0
05230 - BÓKASAFN ÁRBORGAR STOKKSEYRI	0	0	0	0	0	0	0	0	0
	5.141	73.262	0	47.963	0	121.226	0 (116.085) (116.085)
3 - Önnur söfn									
05310 - HÉRAÐSSKJALASAFN ÁRNESINGA	0	0	0	18.703	0	18.703	0 (18.703) (18.703)
05320 - BYGGÐASAFN	0	0	0	30.804	0	30.804	0 (30.804) (30.804)
05330 - SJÓM.SAFN EB OG ÞURÐARBÚÐ STK	0	0	0	11.795	0	11.795	0 (11.795) (11.795)
	0	0	0	61.302	0	61.302	0 (61.302) (61.302)
5 - Listir									
05510 - LISTAVERK	0	0	0	0	0	0	0	0	0
05520 - LISTASAFN	0	0	0	21.420	0	21.420	0 (21.420) (21.420)
	0	0	0	21.420	0	21.420	0 (21.420) (21.420)
7 - Hátíðarhöld									
05710 - HÁTÍÐARHÖLD	0	0	0	26.347	0	26.347	0 (26.347) (26.347)
05720 - Vor í Árborg	0	0	0	1.400	0	1.400	0 (1.400) (1.400)
05740 - JÓL Í ÁRBORG	0	0	0	1.401	0	1.401	0 (1.401) (1.401)
	0	0	0	29.148	0	29.148	0 (29.148) (29.148)
8 - Ýmsir styrkir og framlög									
05810 - ÝMSIR STYRKIR	0	0	0	8.521	0	8.521	0 (8.521) (8.521)
	0	0	0	8.521	0	8.521	0 (8.521) (8.521)
Samtals: 05 - Menningarmál	5.141	94.428	0	175.269	0	269.696	0 (264.555) (264.555)
06 - Æskulýðs- og íþróttamál									
0 - Sameiginlegir liðir									
06010 - ÍPRÓTTA- OG TÓMSTUNDANEFND	0	1.006	0	1.085	0	2.091	0 (2.091) (2.091)
06015 - YFIRSTJÓRN ÆSKULÝÐS- OG ÍPRÓTTAMÁLA	0	21.428	0	43.660	0	65.088	0 (65.088) (65.088)
	0	22.434	0	44.745	0	67.179	0 (67.179) (67.179)
2 - Æskulýðsmál									
06270 - VINNUSKÓLI	140.442	133.770	0	6.672	0	140.442	0	0	0
06210 - ÍPRÓTTA- OG TÓMSTUNDASKÓLI ÁRBORGAR	0	0	0	0	0	0	0	0	0
06230 - SMÍÐAVELLIR	0	0	0	0	0	0	0	0	0
06240 - HJÓLABRETTAABSTADA	0	0	0	1.958	0	1.958	0 (1.958) (1.958)
	140.442	133.770	0	8.630	0	142.400	0 (1.958) (1.958)
3 - Félagsmiðstöðvar									
06305 - UNGMENNARÁÐ	0	1.296	0	570	0	1.866	0 (1.866) (1.866)
06310 - FÉLAGSMÍÐSTÖÐ SELFOSSI	1.520	26.870	0	19.432	0	46.301	0 (44.781) (44.781)
06320 - FÉLAGSMÍÐSTÖÐ STOKKSEYRI	0	0	0	0	0	0	0	0	0
06350 - UNGMENNÁHÚS Austurveg 2a pakkhus	0	9.762	0	13.269	0	23.031	0 (23.031) (23.031)
	1.520	37.927	0	33.270	0	71.197	0 (69.677) (69.677)
5 - Íþróttahús og sundlaugar									
06511 - ÍPRÓTTAHÚS VALLASKÓLA	97.335	47.240	0	50.094	0	97.335	0	0	0
06512 - ÍPRÓTTAHÚSÍÐ STOKKSEYRI	12.760	0	0	12.761	0	12.761	0 (1) (1)
06513 - ÍPRÓTTAHÚSÍÐ STAÐUR EYRARBAKKA	20.647	3.272	0	17.375	0	20.647	0	0	0
06515 - ÍPRÓTTASALUR IÐU	62.580	0	0	62.580	0	62.580	0	0	0
06516 - ÍPRÓTTAHÚS SUNNULÆKJARSKÓLA	74.645	29.035	0	45.610	0	74.645	0 (0) (0)
06517 - SANDVÍKURSALUR- ÍPRÓTTASALUR	6.145	0	0	6.145	0	6.145	0 (0) (0)

Sundurlíðað rekstraryfirlit málaflokka 2021

	Rekstrartekjur	Laun og launatengd gjöld	Lífeyrisskuldbinding, breyting	Annar rekstrarkostnaður	Afskriftir	Samtals gjöld	Fjármunat. og (fjármagnsgj.) nettó	Niðurstaða	Fjárhagsáætlun með viðaukum
06521 - Kraftlyftingar Umf. Stokkseyri	2.153	0	0	0	0	0	2.153	2.153	
06551 - SUNDHÖLL SELFOSS	212.340	174.816	0	171.084	0	345.900	0 (133.560) (133.560)	
06552 - SUNDLAUG STOKKSEYRAR	18.847	29.952	0	17.509	0	47.461	0 (28.614) (28.614)	
6 - Íþróttasvæði	507.452	284.315	0	383.157	0	667.473	0 (160.021) (160.021)	
06610 - ÍÞRÓTTAVÖLLURINN Á SELFOSSI	183.939	0	0	183.939	0	183.939	0 (0) (0)	
06620 - ÍÞRÓTTAVÖLLURINN Á EYRARBAKKA	3.772	0	0	3.772	0	3.772	0 0	0	
06630 - ÍÞRÓTTAVÖLLURINN Á STOKKSEYRI	3.772	0	0	3.772	0	3.772	0 0	0	
06670 - KÓRFUBOLTAVÖLLUR	0	0	0	1.274	0	1.274	0 (1.274) (1.274)	
06690 - GERVIGRASVELLIR - KSÍ	0	0	0	13.509	0	13.509	0 (13.509) (13.509)	
8 - Styrkir til æskulýðs- og íþróttamála	191.483	0	0	206.265	0	206.265	0 (14.782) (14.782)	
06810 - ÍÞRÓTTAFÉLÖGIN ÁRBORG REIKNADIR STYRKIR	0	0	0	488.769	0	488.769	0 (488.769) (488.769)	
06830 - ÍÞRÓTTA- OG TÓMSTUNDA STYRKIR	0	0	0	179.894	0	179.894	0 (179.894) (179.894)	
1 - Leikvellir	0	0	0	668.663	0	668.663	0 (668.663) (668.663)	
06110 - LEIKVELLIR OG SPARKVELLIR	0	0	0	20.721	0	20.721	0 (20.721) (20.721)	
Samtals: 06 - Æskulýðs- og íþróttamál	840.897	478.446	0	1.365.451	0	1.843.897	0 (1.003.000) (1.003.000)	
07 - Brunamál og almannavarnir									
8 - Ýmsir styrkir og framlög									
07810 - BJÖRGUNARSVEITIR	0	0	0	153	0	153	0 (153) (153)	
2 - Brunavarnir									
07210 - BRUNAVARNIR ÁRNESSÝSLU	0	0	0	145.999	0	145.999	0 (145.999) (145.999)	
4 - Almennavarnir og öryggismál									
07410 - ALMANNAVARNIR	0	0	0	3.221	0	3.221	0 (3.221) (3.221)	
07441 - SJÓVARNARGARÐAR	0	0	0	944	0	944	0 (944) (944)	
Samtals: 07 - Brunamál og almannavarnir	0	0	0	150.317	0	150.317	0 (150.317) (150.317)	
08 - Hreinlætismál									
0 - Sameiginlegir liðir									
08015 - YFIRSTJÓRN HREINLÆTISMÁLA	0	3.818	0	4.747	0	8.565	0 (8.565) (8.565)	
1 - Heilbrigðiseftirlit									
08110 - HEILBRIGÐISEFTIRLIT	0	0	0	13.723	0	13.723	0 (13.723) (13.723)	
2 - Sorphreinsun og sorpeýðing									
08210 - SORPHREINSUN OG GÁMASTÖÐVAR	269.859	36.740	0	304.588	0	341.328	0 (71.469) (71.469)	
08230 - SORPEYÐING - URÐUNARSTAÐUR	0	0	0	43.959	0	43.959	0 (43.959) (43.959)	
5 - Meindýraeyðing og dýraeftirlit									
08510 - MEINDÝRAEYÐING	0	0	0	756	0	756	0 (756) (756)	
08570 - HUNDA- OG KATTAFTIRLIT	6.469	0	0	6.095	0	6.095	0 374	374	
Samtals: 08 - Hreinlætismál	276.328	40.558	0	373.868	0	414.426	0 (138.098) (138.098)	
09 - Skipulags- og byggingarmál									
0 - Sameiginlegir liðir									
09020 - SKRIFST. SKIPULAGS- OG BYGGINGARDEILDAR	0	36.574	0	22.691	0	59.264	0 (59.264) (59.264)	
Samtals: 09 - Skipulags- og byggingarmál	0	36.574	0	22.691	0	59.264	0 (59.264) (59.264)	

Sundurlíðað rekstraryfirlit málaflokka 2021

	Rekstrartekjur	Laun og launategd gjöld	Lífeyrisskuldbinding, breyting	Annar rekstrarkostnaður	Afskriftir	Samtals gjöld	Fjármunat. og (fjármagnsgj.) nettó	Niðurstaða	Fjárhagsáætlun með viðaukum
1 - Mælingar, skráning og kortagerð									
09110 - MÆLINGAR, SKRÁNING OG KORTAGERÐ	0	0	0	0	0	0	0	0	0
09150 - SKRIFSTOFA UMHVÉRFISSÉRFRÆÐINGS	0	0	0	0	0	0	0	0	0
2 - Skipulagsmál, byggingareftirlit									
09220 - AÐALSKIPULAG	8.333	0	0	30.100	0	30.100	0 (21.767) (21.767)
09230 - DEILISKIPULAG	0	0	0	15.000	0	15.000	0 (15.000) (15.000)
09240 - SVÆÐISSKIPULAG	0	0	0	0	0	0	0	0	0
09290 - ANNAR SKIPULAGSKOSTN.	0	0	0	1.000	0	1.000	0 (1.000) (1.000)
7 - Lóðir og lendur	8.333	0	0	46.100	0	46.100	0 (37.767) (37.767)
09710 - LÓÐIR OG LENDUR	100.500	0	0	224.735	0	224.735	0 (124.235) (124.235)
5 - Byggingareftirlit	100.500	0	0	224.735	0	224.735	0 (124.235) (124.235)
09510 - SKIPULAGS- OG BYGGINGANEFND	0	4.307	0	10	0	4.317	0 (4.317) (4.317)
09520 - BYGGINGAREFTIRLIT	25.000	62.674	0	3.435	0	66.109	0 (41.109) (41.109)
	25.000	66.981	0	3.445	0	70.426	0 (45.426) (45.426)
Samtals: 09 - Skipulags- og byggingarmál	133.833	103.555	0	296.970	0	400.525	0 (266.692) (266.692)
10 - Umferðar- og samgöngumál									
0 - Sameiginlegir liðir									
10015 - YFIRSTJÓRN UMFERÐAR- OG SAMGÖNGUMÁLA	0	12.885	0	1.631	0	14.516	0 (14.516) (14.516)
	0	12.885	0	1.631	0	14.516	0 (14.516) (14.516)
3 - Viðhald og rekstur gatnakerfis									
10310 - VIÐHALD GATNA	0	0	0	119.271	0	119.271	0 (119.271) (119.271)
	0	0	0	119.271	0	119.271	0 (119.271) (119.271)
5 - Umferðaröryggismál									
10510 - UMFERÐARLJÓS OG UMFERÐARMERKINGAR	0	0	0	14.285	0	14.285	0 (14.285) (14.285)
10520 - GÖTUNÖFN OG HÚSNÚMER	0	0	0	0	0	0	0	0	0
10530 - GÖTULÝSING	0	0	0	39.958	0	39.958	0 (39.958) (39.958)
	0	0	0	54.243	0	54.243	0 (54.243) (54.243)
6 - Snjómokstur og háikuvarnir									
10610 - SNJÓMOKSTUR	0	0	0	37.522	0	37.522	0 (37.522) (37.522)
	0	0	0	37.522	0	37.522	0 (37.522) (37.522)
4 - Gangbrautir, hjólréiðastígar og reiðvegir									
10410 - REIÐVEGIR	0	0	0	8.050	0	8.050	0 (8.050) (8.050)
	0	0	0	8.050	0	8.050	0 (8.050) (8.050)
7 - Samgöngumál									
10710 - Strætó - Árborgarsvæði	3.911	0	0	54.911	0	54.911	0 (51.000) (51.000)
10711 - Strætó - Árborg - Reykjavík	0	0	0	0	0	0	0	0	0
	3.911	0	0	54.911	0	54.911	0 (51.000) (51.000)
2 - Nýbygging gatna									
10210 - NÝBYGGING GATNA OG GATNAG.GJÖLD	0	0	0	98.471	0	98.471	0 (98.471) (98.471)
	0	0	0	98.471	0	98.471	0 (98.471) (98.471)
Samtals: 10 - Umferðar- og samgöngumál	3.911	12.885	0	374.098	0	386.983	0 (383.072) (383.072)
11 - Umhverfismál									
0 - Sameiginlegir liðir									
11010 - Umhverfisnefnd	0	1.287	0	0	0	1.287	0 (1.287) (1.287)
11020 - UMHVÉRFISSÍDEILD	0	0	0	8.196	0	8.196	0 (8.196) (8.196)
	0	1.287	0	8.196	0	9.483	0 (9.483) (9.483)
8 - Ýmsir styrkir og framlög									
11810 - ÝMIS VERKEFNI OG STYRKIR	0	0	0	4.598	0	4.598	0 (4.598) (4.598)
	0	0	0	4.598	0	4.598	0 (4.598) (4.598)

Sundurlíðað rekstraryfirlit málaflokka 2021

	Rekstrartekjur	Laun og launategd gjöld	Lífeyrisskuldbinding, breyting	Annar rekstrarkostnaður	Afskriftir	Samtals gjöld	Fjármunat. og (fjármagnsgj.) nettó	Niðurstaða	Fjárhagsáætlun með viðaukum
3 - Útivistarsvæði									
11310 - ÚTIVISTARSVÆÐI	0	0	0	0	0	0	0	0	0
4 - Opín svæði									
11410 - ÝMIS OPIN SVÆÐI	0	0	0	219.407	0	219.407	0 (219.407) (219.407)
11420 - HREINSUN OPINNA SVÆÐA	0	0	0	0	0	0	0	0	0
11430 - GIRÐINGAR	0	0	0	2.164	0	2.164	0 (2.164) (2.164)
5 - Umhverfi gatna og torg									
11510 - UMHVERFI GATNA OG TORG	0	0	0	221.571	0	221.571	0 (221.571) (221.571)
6 - Skreytingar									
11610 - SKREYTINGAR UM JÓL OG ÁRAMÓT	0	0	0	13.554	0	13.554	0 (13.554) (13.554)
7 - Minka- og refaeyðing									
11710 - MINKA- OG REFAEYÐING	100	0	0	1.200	0	1.200	0 (1.100) (1.100)
2 - Almenningsgarðar									
11210 - ALMENNINGSGARÐAR	0	0	0	0	0	0	0	0	0
1 - Sleipnisvæði									
11110 - SLEIPNISSVÆÐI	0	0	0	4.940	0	4.940	0 (4.940) (4.940)
11120 - HALLSKOT	0	0	0	680	0	680	0 (680) (680)
Samtals: 11 - Umhverfismál	100	1.287	0	254.739	0	256.026	0 (255.926) (255.926)
13 - Atvinnumál									
0 - Sameiginlegir líðir									
13020 - ATVINNUMÁL RÚNARSJÓÐUR SUÐURLANDS	0	0	0	20.261	0	20.261	0 (20.261) (20.261)
2 - Landbúnaður									
13210 - LANDBÚNAÐUR	251	0	0	5.543	0	5.543	0 (5.292) (5.292)
6 - Ferðamál									
13620 - TJALDSVÆÐI	400	0	0	12.918	0	12.918	0 (12.518) (12.518)
13610 - UPPLÝSINGAMIÐSTÖÐ FERÐAMÁLA	1.300	8.920	0	9.433	0	18.353	0 (17.053) (17.053)
13650 - FUGLAFRÍÐUNARLAND	0	0	0	500	0	500	0 (500) (500)
Samtals: 13 - Atvinnumál	1.951	8.920	0	48.655	0	57.575	0 (55.624) (55.624)
21 - Sameiginlegur kostnaður									
8 - Ýmsir styrkir og framlög									
21810 - ÝMSIR STYRKIR OG FRAMLÖG	0	0	0	1.900	0	1.900	0 (1.900) (1.900)
0 - Meðferð sveitarstjórnarmála									
21070 - ENDURSKOÐUN	0	0	0	8.500	0	8.500	0 (8.500) (8.500)
21010 - BÆJARSTJÓRN	0	33.231	0	3.470	0	36.701	0 (36.701) (36.701)
21011 - Bæjarráð	0	4.607	0	125	0	4.732	0 (4.732) (4.732)
1 - Kosningar									
21110 - SVEITARSTJÓRNARKOSNINGAR	0	0	0	0	0	0	0	0	0
21150 - ALÞINGIS- OG FORSETAKONSNIGAR	0	0	0	0	0	0	0	0	0
3 - Ónotaðar eignir									

Sundurlíðað rekstraryfirlit málaflokka 2021

	Rekstrartekjur	Laun og launatengd gjöld	Lífeyrisskuldbinding, breyting	Annar rekstrarkostnaður	Afskriftir	Samtals gjöld	Fjármunat. og (fjármagnsgj.) nettó	Niðurstaða	Fjárhagsáætlun með viðaukum
21310 - ÓNOTAÐ HÚSNÆÐI	0	0	0	33.853	0	33.853	0 (33.853) (33.853)
4 - Skrifstofur sveitarfélagsins	0	0	0	33.853	0	33.853	0 (33.853) (33.853)
21410 - SKRIFSTOFA SVEITARFÉLAGSINS	111.960	275.091	0	188.239	0	463.330	0 (351.370) (351.370)
21420 - SKRIFSTOFA EYRARBAKKA- ÞJÓNUSTU.SK.ST.	0	0	0	50	0	50	0 (50) (50)
21450 - TÖLVUDEILD	109.126	60.891	0	50.363	0	111.254	0 (2.128) (2.128)
21490 - ÝMIS SÉRVERKEFNI	0	0	0	1.500	0	1.500	0 (1.500) (1.500)
5 - Risna, móttökur og kynningarmál	221.086	335.983	0	240.152	0	576.135	0 (355.049) (355.049)
21510 - MÓTTAKA GESTA OG VINARBÆJARSTARF	0	0	0	500	0	500	0 (500) (500)
21520 - HEIMASÍÐA OG KYNNINGARMÁL	0	0	0	2.600	0	2.600	0 (2.600) (2.600)
6 - Starfsmannakostnaður	0	0	0	3.100	0	3.100	0 (3.100) (3.100)
21610 - STARFSMANNAKOSTNAÐUR	0	0	0	26.000	0	26.000	0 (26.000) (26.000)
7 - Samstarf sveitarfélaga	0	0	0	26.000	0	26.000	0 (26.000) (26.000)
21710 - FRAMLÖG TIL SAMT. SVEITARFÉLAGA	0	0	0	4.916	0	4.916	0 (4.916) (4.916)
21720 - HÉRAÐSNEFND ÁRNESINGA	0	0	0	2.907	0	2.907	0 (2.907) (2.907)
9 - Afskrifaðar viðskiptakröfur	0	0	0	7.823	0	7.823	0 (7.823) (7.823)
21910 - AFSKRIFAÐAR VIÐSKIPTAKRÖFUR	0	0	0	2.500	0	2.500	0 (2.500) (2.500)
	0	0	0	2.500	0	2.500	0 (2.500) (2.500)
Samtals: 21 - Sameiginlegur kostnaður	221.086	373.820	0	327.422	0	701.243	0 (480.157) (480.157)
22 - Breyting lífeyrisskuldbindinga									
22 - Breyting lífeyrisskuldbindinga									
22620 - LÍFEYRISSKULDBINDINGAR	0	20.000	152.500	0	0	172.500	0 (172.500) (172.500)
	0	20.000	152.500	0	0	172.500	0 (172.500) (172.500)
Samtals: 22 - Breyting lífeyrisskuldbindinga	0	20.000	152.500	0	0	172.500	0 (172.500) (172.500)
27 - Óreglulegir liðir	0	0	0	0	0	0	0	0	0
28 - Fjármunatekjur og fjármagnsgjöld									
28 - Fjármunatekjur og fjármagnsgjöld									
28 - Fjármunatekjur og fjármagnsgjöld	0	0	0	0	0	0	278.892	278.892	278.892
	0	0	0	0	0	0	278.892	278.892	278.892
Samtals: 28 - Fjármunatekjur og fjármagnsgjöld	0	0	0	0	0	0	278.892	278.892	278.892
Samtals rekstur aðalsjóðs	11.368.803	6.971.607	152.500	6.134.247	0	13.258.354	278.892 (1.610.659) (1.610.659)

Lykiltölur						
	Rauntölur 2019	Útkomuspá 2020	Áætlun 2021	Áætlun 2022	Áætlun 2023	Áætlun 2024
Breyting tekna milli ára.....		9,4%	13,0%	6,7%	9,2%	4,0%
Breyting gjalda milli ára.....		14,0%	19,0%	6,3%	4,3%	4,1%
Íbúafjöldi 31. desember.....	10.025	10.410	10.992	11.558	12.130	12.708
Rekstrartekjur, þar af.....	10.306.037	11.278.072	12.741.096	13.591.497	14.837.549	15.431.334
Útsvar.....	5.219.019	5.640.000	6.115.680	6.800.415	7.503.212	8.252.655
Fasteignaskattur.....	1.043.149	1.127.780	1.207.512	1.312.143	1.423.137	1.540.589
Framlög Jöfnunarsjóðs.....	1.685.317	1.479.435	1.510.661	1.549.938	1.588.687	1.628.404
Aðrar tekjur.....	2.550.073	5.358.023	6.606.364	6.695.517	7.156.497	6.913.292
Rekstrargjöld.....	9.043.430	10.342.194	12.264.446	12.946.194	13.424.051	13.927.384
Laun og launatengd gjöld.....	5.442.099	6.175.243	7.467.978	8.004.159	8.352.589	8.722.427
Lífeyrisskuldbinding, breyting.....	149.040	108.589	165.369	132.256	132.256	132.256
Annar rekstrarkostnaður.....	3.452.291	4.058.363	4.631.098	4.809.779	4.939.205	5.072.702
Framlegð (EBITDA).....	1.262.607	935.878	476.649	645.303	1.413.498	1.503.950
Afskriftir.....	510.996	553.260	695.979	830.054	943.464	1.033.488
EBIT.....	751.612	382.618	(219.330)	(184.751)	470.034	470.461
Veltufé frá rekstri.....	1.098.304	723.557	403.651	496.630	1.212.644	1.265.253
Handbært fé frá rekstri.....	877.853	668.443	304.217	397.196	1.113.210	1.165.819
Afborganir.....	833.058	870.818	1.328.534	1.811.375	2.289.262	2.553.973
Fjárfestingar.....	1.635.599	3.074.200	4.344.500	4.058.000	3.426.000	2.658.000
Vaxtagreiðslur.....	690.377	571.753	480.386	538.280	589.717	626.183
Fjárförf ársins (Framlegð - vextir, afborganir og fjárfesting).....	(1.896.426)	(3.580.893)	(5.676.771)	(5.762.352)	(4.891.481)	(4.334.206)

Kennitölur						
Samantekið - A og B hluti	Rauntölur 2019	Útkomuspá 2020	Áætlun 2021	Áætlun 2022	Áætlun 2023	Áætlun 2024
Rekstrarhæfi						
Framlegðarhlutfall.....	12,3%	8,3%	3,7%	4,7%	9,5%	9,7%
Rekstrarjöfnuður þriggja ára skv. sveitarstjórnarlögum.....	588.713	62.717	(974.296)	(2.057.281)	(2.256.210)	(1.957.508)
Efnahagur						
Veltufjárhlutfall.....	0,63	0,46	0,47	0,40	0,35	0,35
Fjárfesting						
Ný lántaka / skuldum.....	9,0%	19,4%	28,1%	22,0%	16,4%	13,6%
Skuldapól						
Skuldir og skuldbindingar / framlegð.....	10,5	17,1	43,1	38,2	19,4	19,7
Skuldir og skuldbindingar / veltufé frá rekstri.....	12,1	22,2	50,9	49,7	22,7	23,4
Skuldaviðmið skv. reglugerð 502/2012.....	104,5%	120,3%	141,3%	163,2%	169,0%	176,6%
Skuldahlutfall.....	128,9%	142,3%	161,1%	181,5%	185,3%	192,0%
Greiðsluhæfi						
Veltufé frá rekstri / heildartekjum.....	10,7%	6,4%	3,2%	3,7%	8,2%	8,2%
Skuldabekja (Framlegð / (afborganir + vextir)).....	0,83	0,65	0,26	0,27	0,49	0,47
Vextir ársins:						
Vaxtagjöld og verðbætur.....	(944.569)	(876.452)	(879.437)	(1.044.483)	(1.168.563)	(1.269.397)
Verðbætur og gengismunur.....	254.192	304.699	399.051	506.203	578.846	643.214
Vextir ársins:	(690.377)	(571.753)	(480.386)	(538.280)	(589.717)	(626.183)

Viðmið						
	Rauntölur 2019	Útkomuspá 2020	Áætlun 2021	Áætlun 2022	Áætlun 2023	Áætlun 2024
Hámark skuldaviðmiðs skv. reglugerð.....	150,0%	150,0%	150,0%	150,0%	150,0%	150,0%
Framlegðarhlutfall.....	15,0%	15,0%	15,0%	15,0%	15,0%	15,0%
Lágmarks veltufé frá rekstri sem % af skuldaviðmiði.....						
Veltufé frá rekstri - lágmark m.v. skuldaviðmiði.....	-	-	-	-	-	-
Veltufjárhlutfall - viðmið.....	1,00	1,00	1,00	1,00	1,00	1,00
Framlegðarhlutfall - lágmark m.v. skuldaviðmiði.....	10,4%	12,0%	14,1%	16,3%	16,9%	17,7%
Ný lántaka / fjárfestingar - viðmið m.v. skuldir.....	5,0%	5,0%	5,0%	2,5%	2,5%	2,5%
Fjárförf - viðmið.....	1,20	1,20	1,20	1,20	1,20	1,20
Rekstrarriðurstæða (neikvæð).....	111.103	(242.992)	(842.407)	(971.882)	(441.921)	(543.705)
Eiginfjárhlutfall.....	29,2%	24,6%	17,6%	12,2%	9,8%	7,6%
Fjárfesting / heildartekjur.....	15,9%	27,3%	34,1%	29,9%	23,1%	17,2%
Fjárfesting / skuldum.....	12,3%	19,2%	21,2%	16,4%	12,5%	9,0%
Fjárfesting / veltufé frá rekstri.....	1,49	4,25	10,76	8,17	2,83	2,10
Framlegð / vaxtagreiðslur.....	1,83	1,64	0,99	1,20	2,40	2,40
Framlegð / vaxtagreiðslur, afborganir lána og leigugreiðslur.....	0,83	0,65	0,26	0,27	0,49	0,47
Veltufé frá rekstri / afborganir lána.....	1,32	0,83	0,30	0,27	0,53	0,50
Þróun tekna.....		9,4%	13,0%	6,7%	9,2%	4,0%

Rekstrarjöfnuður / jafnvægisregla

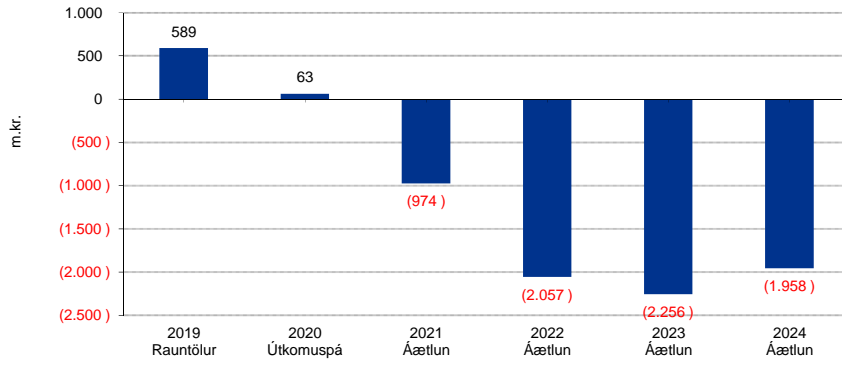

Framlegðarhlutfall

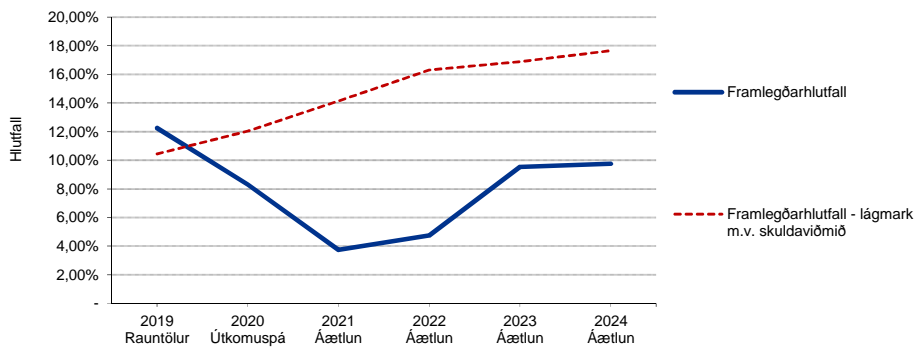

Skuldahlutfall og skuldaviðmið

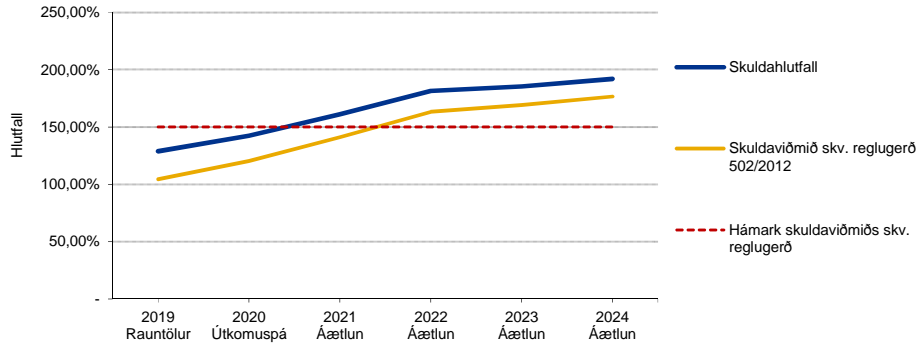

Veltufé frá rekstri

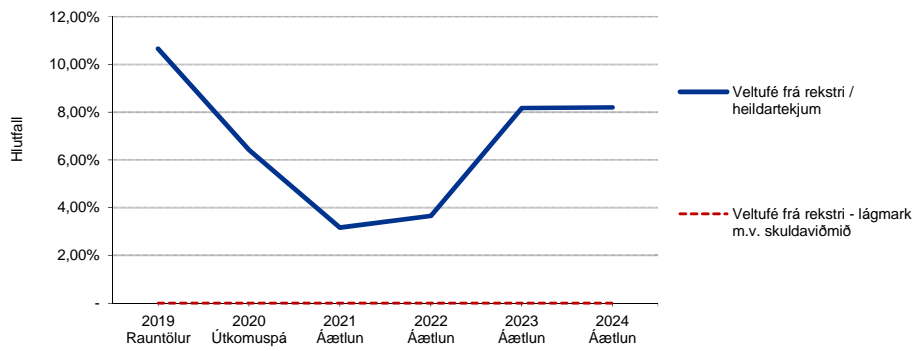

Skuldabekja (Framlegð / (afborganir + vextir))

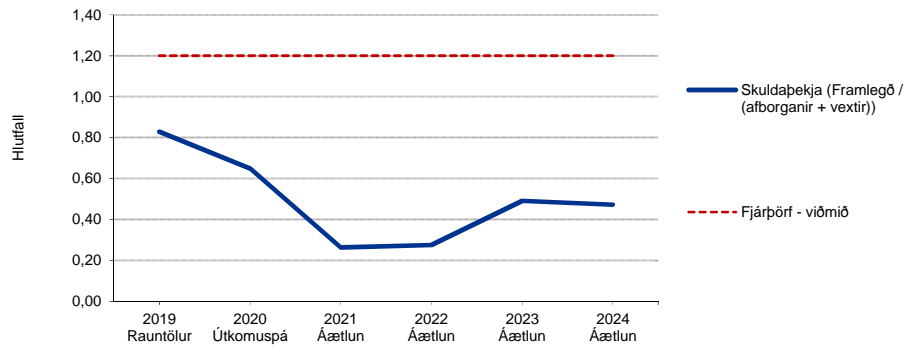

Veltufjárlutfall

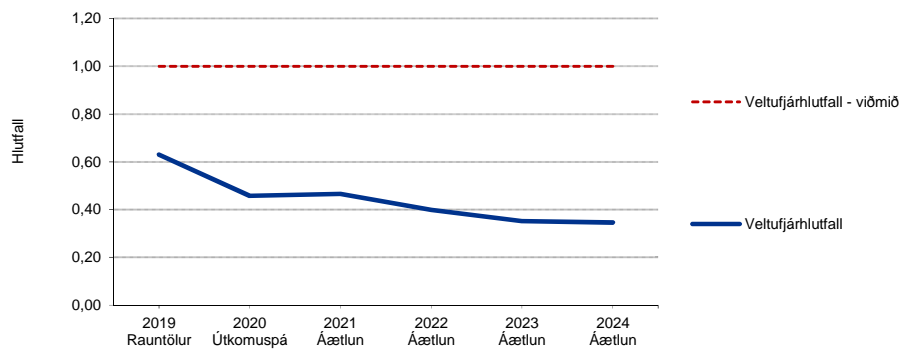

Fjárfestingar 2021 - 2024

Mannvirka- og umhverfissvið

	Áætlun 2021	Áætlun 2022	Áætlun 2023	Áætlun 2024
Heildarfjárfesting ársins	4.344.500	4.058.000	3.426.000	2.658.000
EIGNASJÓÐUR				
02 Félagsþjónusta				
Vallholt 19 - breytingar	45.000			
Bygging félagslegra íbúða			50.000	50.000
Dagdvöl aldraða -framreiðslueldhús			15.000	
02 Félagsþjónusta alls	45.000	0	65.000	50.000
03 Heilbrigðismál				
Nýtt hjúkrunarheimili	280.000			
03 Heilbrigðismál alls	280.000	0	0	0
04 Fræðslu og uppeldismál				
Brimver - stækkun bíslags og breytingar	12.000			
Goðheimar - lausabúnaður	70.000			
Stekkjarskóli - lausabúnaður (Tímabundin skóli og 1.áfangi)	50.000	150.000		
Leiktæki á skólalóðir	5.000	5.000	5.000	5.000
Vallaskóli				
Loftræsing	5.000	25.000	25.000	
Breytingar á stjórnunarálmum og miðrymi	5.000	30.000	50.000	150.000
Skermun pýramída	6.000			
Tengibygging milli Valhallar og Bifrastar	1.000	10.000	50.000	50.000
Lýsing á skólalóðinni	2.000			
Endurbætur á kennslustofum vesturálmum	8.000	8.000	8.000	8.000
Álfheimar-endurbætur	20.000	5.000		
Eignadeild-ýmis fjárfestingarverkefni	5.000	10.000	10.000	10.000
04 Fræðslu og uppeldismál alls	189.000	243.000	148.000	223.000
05 Menningarmál				
Menningarhús Árborgar	50.000	130.000	20.000	
Sigtún 1 - leikhúsið	2.000	18.000		
05 Menningarmál alls	52.000	148.000	20.000	0
06 Æskulýðs- og íþróttamál				
Sundlaug á Stokkseyri - útsvæði og skel	5.000			
Rennslisgras á skíðaparadís Svf.Árborgar á "fjallinu eina"		15.000		
Bílastæði við Selfossvöll	30.000			
Bílastæði við Gesthús	10.000			
Sundlaug Selfoss stækkun laugarsvæðis	2.000	100.000	75.000	
Gervigras sparkvellir		5.000	5.000	5.000
06 Æskulýðs- og íþróttamál alls	47.000	120.000	80.000	5.000
08 Hreinættismál				
Gámasvæði við Víkurheiði				
Yfirborðsfrágangur og búnaður	40.000	10.000	10.000	10.000
08 Hreinættismál alls	40.000	10.000	10.000	10.000
10 Umferðar og samgöngumál				
Gatnagerð				
Gatnagerðagjöld	-1.200.000	-750.000	-1.000.000	-750.000
Gatnagerðargjöld millifærð yfir á rekstur	500.000	427.000	730.000	325.000
Árlegt endurnýjunarverkefni í gatnagerð Lyngheiði	15.000			
Árlegt endurnýjunarverkefni í gatnagerð Rauðholt/Austurvegur	25.000			
Árlegt endurnýjunarverkefni samkvæmt 10 ára áætlun	63.000	65.000	65.000	130.000
Austurbyggð- yfirborðsfrágangur og göngustígar	12.000			
Björk -Verkhönnun á nýju byggingarlandi	5.000	3.000		
Björk -1.verkáfangi	165.000			
Björk 2.verkáfangi	350.000	320.000	250.000	125.000
Björk 3.verkáfangi			20.000	300.000
Víkurheiði - iðnaðarlóðir	40.000			
Tjarnastígur Stokkseyri	20.000			
Gatnagerð - bétting byggðar		3.000	3.000	3.000
Gatnagerð-Eyrbakka	10.000	10.000	10.000	10.000
Gatnagerð-Stokkseyri	20.000	10.000	10.000	10.000
Stígagerð á golfvelli	2.500			
Stígagerð við Árbakkaland		30.000		
Miðbær Stokkseyri	3.000	5.000	30.000	25.000
Eyrvogur - Suðurhólar að Fosshéiði		5.000	20.000	

Fjárfestingar 2021 - 2024				
Mannvirka- og umhverfissvið				
	Áætlun 2021	Áætlun 2022	Áætlun 2023	Áætlun 2024
Eyrbakkí-miðbær	15.000	3.000		
Miðbær Selfoss - eftirlit og aðgerðir	10.000	10.000	10.000	10.000
Miðbær Selfoss - yfirborðsfrágangur að nýjum miðbæ	15.000	35.000		
Suðurhólar framhald að Gaulverjabæjarvegi		70.000		
Selfossstígur	15.000	18.000	5.000	
Göngustígar í þéttbýli	15.000	10.000	10.000	10.000
Göngu- og hjólastígar-framlag á móti styrk frá Vegagerðinni	20.000	20.000	20.000	20.000
Aðgerðir til umferðarhraðalækkunar	10.000	10.000	10.000	10.000
Plan og aðkoma að skógræktarsvæði í landi Geirakots				4.000
Aðgengismál við stofnanir Árborgar	10.000	10.000	10.000	10.000
Gönguleiðir skólubarna - öryggismál og aðgerðir	10.000	10.000	10.000	10.000
Hringtorg við Hólastekk/Eyrbakkaveg	50.000			
Endurnýjun gangstétta - samstarf við veitufyrirtæki	4.000	4.000	4.000	4.000
Endurnýjun á ljósastaurum og gatnalýsingu	15.000	15.000	15.000	15.000
10 Umferðar og samgöngumál alls	219.500	343.000	232.000	271.000
11 Umhverfismál				
Opin svæði, leiksvæði og jaðarsvæði	35.000	30.000	20.000	20.000
Plöntukaup	2.000	2.000	2.000	2.000
11 Umhverfismál alls	37.000	32.000	22.000	22.000
21 Sameiginlegur kostnaður				
Endurbætur á skrifstofuhúsnæði Austurvegi 2	30.000			
Endurbætur á lóð Austurvegi 2	10.000			
21 Sameiginlegur kostnaður alls	40.000	0	0	0
Eignasjóður alls	949.500	896.000	577.000	581.000
ÞJÓNUSTUSTÖÐ				
Tækjakaup	25.000	5.000	5.000	5.000
Bíla kaup	8.000		5.000	
Áhaldahús á Stokkseyri - viðhald	8.000			
Þjónustustöð alls	41.000	5.000	10.000	5.000
Fasteignafélag Árborgar				
04 Fræðslu og uppeldismál				
Grunnskóli Björk				
Nýr grunnskóli í Björk 1. áfangi	950.000	1.450.000		
Tímabundin skóli - Leikskóli	400.000			
Nýr grunnskóli í Björk 2. áfangi		40.000	400.000	600.000
Goðheimar nýr leikskóli	330.000	90.000		
Sunnulækjaskóli-frágangur og endurbætur á lóð	15.000			
Íþróttahús Sunnulækjarskóla	5.000			
Kennslusundlaug við Sunnulækjarskóla	10.000	50.000	150.000	
Plan við Jötunheima - malbikun	10.000	10.000		
BES - Stokkseyri - lóðarfrágangur		6.000		
06 Íþrótt- og æskulýðsmál				
Íþróttahús ásamt nýrri sundlaug Stokkseyri - hönnun og þarfagreining	0	5.000	50.000	250.000
Fjölnota íþróttahús við Engjaveg- fyrri áfangi	550.000	110.000		
Fjölnota íþróttahús við Engjaveg innri búnaður	100.000			
Íþróttamiðstöð á Selfossvelli	10.000	40.000	150.000	250.000
Alls	2.380.000	1.801.000	750.000	1.100.000
Fasteignafélag Árborgar alls	2.380.000	1.801.000	750.000	1.100.000
A-hluta sjóðir alls	3.370.500	2.702.000	1.337.000	1.686.000
Sandvíkursetur				
Sandvíkursetur	5.000	10.000	5.000	
Sandvíkursetur alls	5.000	10.000	5.000	0
FRÁVEITA				
Stofngjöld	-24.000	-15.000	-22.000	-15.000
Jarðskjálftabætur				
Minni fjárfestingar	5.000	5.000	5.000	5.000
Hreinsistöð og búnaður	70.000	300.000	900.000	
Árlegt endurnýjunarverkefni Lyngheiði	3.000			
Árlegt endurnýjunarverkefni samkvæmt 10 ára áætlun	40.000	15.000	15.000	30.000
Fráveita Eyrbakka og Stokkseyri	5.000	40.000	40.000	40.000
Tjarnarstígur Stokkseyri	15.000			

Fjárfestingar 2021 - 2024

Mannvirka- og umhverfissvið

	Áætlun 2021	Áætlun 2022	Áætlun 2023	Áætlun 2024
Undirbúningar lóða til úthlutunar á Eyrarbakka		15.000	15.000	
Athafnarsvæði við Eyrarbakka	2.000	2.000	50.000	50.000
Þétting byggðar		3.000	3.000	3.000
Björk -Verkhönnun á nýju byggingarlandi	3.000	3.000		
Björk -1.verkáfangi	5.000			
Björk 2.verkáfangi	65.000	20.000	55.000	35.000
Björk 3.verkáfangi			10.000	50.000
Víkurheiði -iðnaðarlóðir	15.000	15.000		
Tækjakaup	8.000	8.000		8.000
Fráveita alls	212.000	411.000	1.071.000	206.000
VATNSVEITA				
Stofngjöld	-24.000	-15.000	-20.000	-15.000
Vatnsöflun við Ingólfsfjall-Virkjun og borholur	15.000	5.000	5.000	5.000
Vatnsverndarsvæði aðgerðir	5.000	2.500	2.500	2.500
Nýr Suðurlandsvegur-Færsla á lögnum	5.000			
Minni fjárfestingar	20.000	20.000	20.000	20.000
Árlegt endurnýjunarverkefni Lyngheiði	3.000			
Árlegt endurnýjunarverkefni	15.000	8.000	8.000	15.000
Þétting byggðar		3.000	3.000	3.000
Björk 1.verkáfangi	5.000			
Björk 2.verkáfangi	25.000	45.000	22.000	15.000
Björk 3.verkáfangi			10.000	30.000
Athafnarsvæði við Eyrarbakka	2.000	2.000	20.000	20.000
Hringtorg við Eyrarveg-Víkurheiði-Vatnsveita	15.000			
Víkurheiði -iðnaðarlóðir-vesturhluti	23.000			
Vatnsveita við Byggðarhorn	12.000			
Undirbúningur og hönnun dælustöð	10.000	50.000	150.000	150.000
Úrbætur við Holtsveg	5.000	10.000		
Tjarnarstígur Stokkseyri	10.000			
Undirbúningar lóða til úthlutunar á Eyrarbakka		10.000	10.000	
Snjallvæðing(Meiri mælingar)	5.000	2.500	2.500	2.500
Tækjabúnaður	21.000	7.000		
Vatnsveita alls	172.000	150.000	233.000	248.000
SELFOSSVEITUR				
Orkuöflun-Næstu skref	50.000	160.000	100.000	100.000
Virkjun á vinnsluholu	55.000	50.000	50.000	50.000
Virkjun á SE-35	35.000			
Minni fjárfestingar	10.000			
Aðgerðir á orkuöflunarsvæði Þorleifskoti-Steypa í holur		10.000		
Hönnun á breytingum í Ósabotnum	5.000			
Endurnýjun á stofnlögn frá Þorleifskoti	30.000	25.000	25.000	25.000
Tengrymi við miðlunargeymir	15.000			
Athafnarsvæði við Eyrarbakka	5.000	5.000	25.000	25.000
Nýr miðlunargeymir	10.000	120.000	280.000	
Hringtorg við Eyrarveg-Víkurheiði-Hitaveita	20.000			
Hönnun á dælustöð við Víkurheiði og framkvæmdir	5.000	100.000	10.000	
Dreifikerfi -árlegt endurnýjunarverkefni Lyngheiði	3.000			
Dreifikerfi - árleg endurnýjunarverkefni	15.000	12.000	12.000	25.000
Stofnlögn Austurvegur/Langholt/Rauðholt	7.000			
Þétting byggðar		3.000	3.000	3.000
Dreifikerfi - Björk -1.verkáfangi	10.000			
Dreifikerfi - Björk 2.verkáfangi	75.000	105.000	35.000	
Dreifikerfi - Björk 3.verkáfangi			10.000	25.000
Dreifikerfi -Austurbyggð	10.000	20.000	20.000	20.000
Dreifikerfi -Miðbær Selfoss	35.000	15.000	15.000	15.000
Dreifikerfi við Votmúlaveg	15.000	15.000		
Dreifikerfi fyrir Víkurheiði	25.000			
Dreifikerfi Tjarnarstígur Stokkseyri	15.000			
Dreifikerfi Fossnes		5.000	20.000	20.000
Dreifikerfi Eyrarbakki		20.000		
Dreifikerfi Árbakkaland	25.000	20.000		
Dreifikerfi Jórvík	10.000	10.000	10.000	

Fjárfestingar 2021 - 2024

Mannvirkja- og umhverfissvið

	Áætlun 2021	Áætlun 2022	Áætlun 2023	Áætlun 2024
Drefikerfi Byggðarhorns	12.000			
Dælustöð við Arnberg			10.000	100.000
Safnbúnaður fyrir snjallmæla	35.000	30.000		
Skrifstofuhúsnæði	30.000	30.000		
Verkstæðis- og geymsluhúsnæði		10.000	150.000	100.000
Lóð A67	15.000	15.000		
Véla- og tækjakaup	8.000	5.000	5.000	10.000
Selfossveitur alls	585.000	785.000	780.000	518.000
B-hluta fyrirtæki alls	974.000	1.356.000	2.089.000	972.000
A-hluti og B-hluti alls	4.344.500	4.058.000	3.426.000	2.658.000