

Mhl. 01 Suðaustur
1 : 100

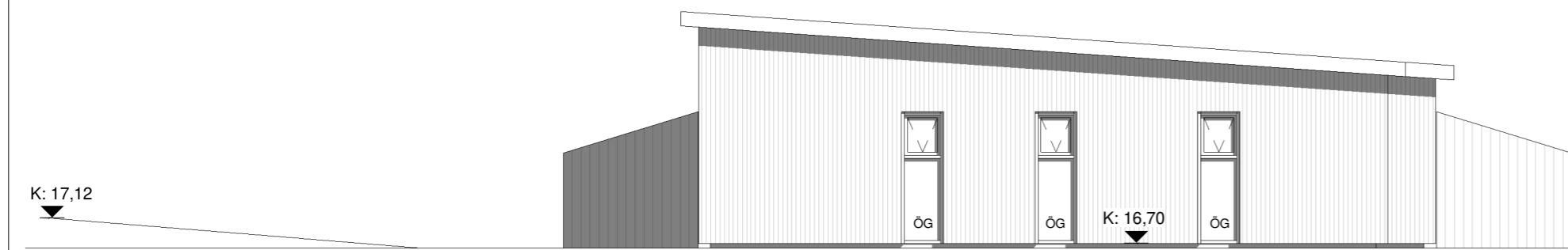

Mhl. 01 Suðvestur
1 : 100



Mhl. 01 Norðaustur
1 : 100



Mhl. 01 Norðvestur
1 : 100

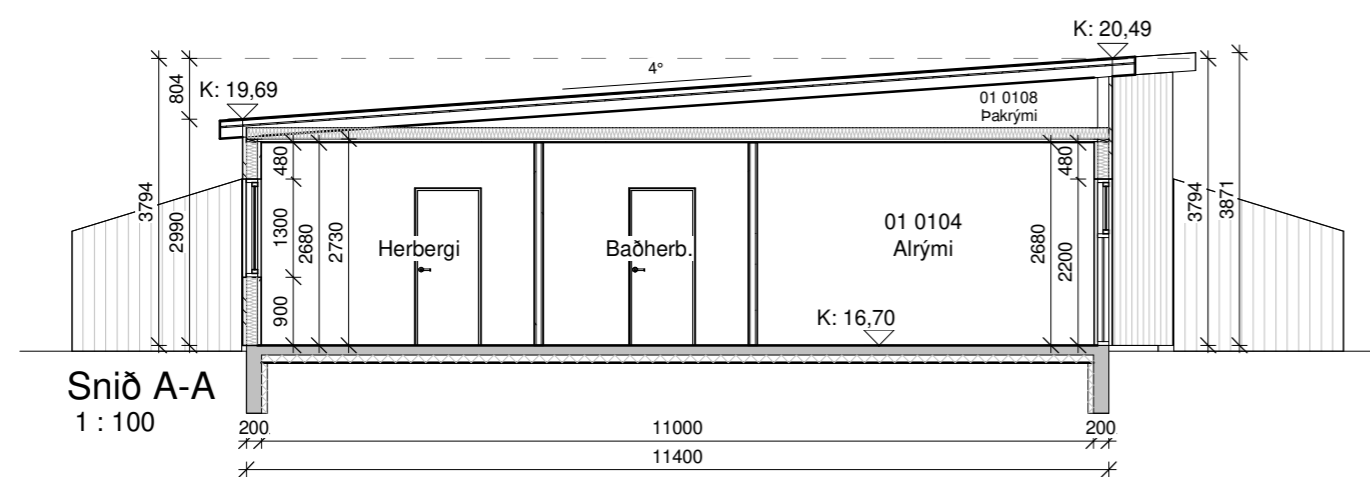

Snið A-A
1 : 100

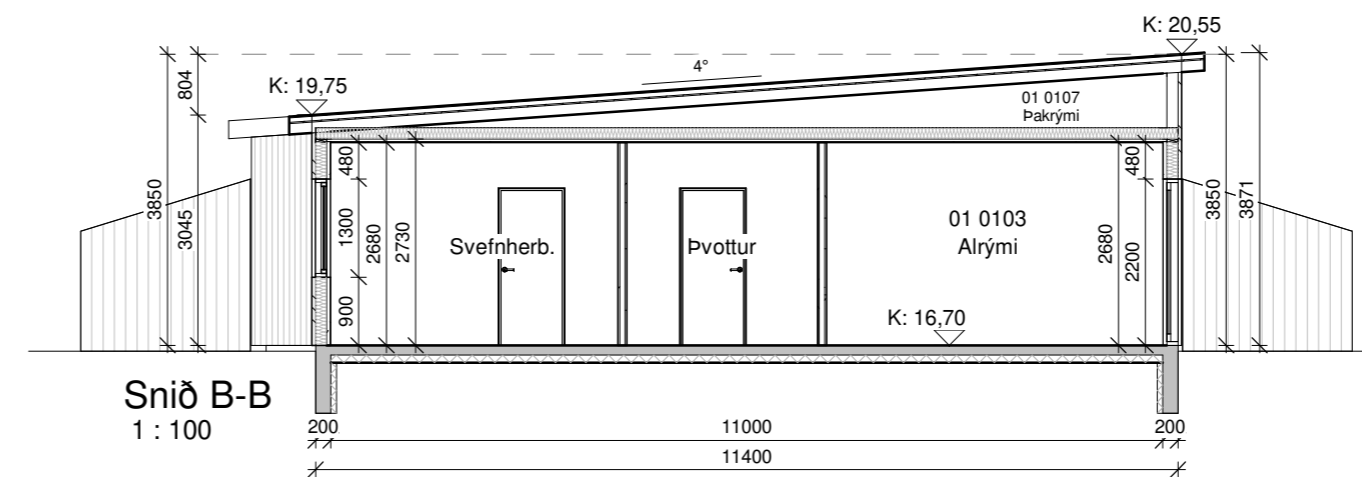

Snið B-B
1 : 100

Öll mál eru í millimetrum, nema annað sé tekið fram.

Nr.	Breyting	Dagsetning	Yfirfarir

VERKHEITI: Fossvík 2-26 800 Selfoss	TEIKNINÚMÉR: 100
VERKHLUTI: Aðaltekningar Útlit og snið - Fossvík 2-8	ÚTGÁFA: A1
Teiknað: Pórunn Sigþórsdóttir kt. 060874-3959	Bláðstærð: A2
Hönnuður: Björgvín Viglundsson kt. 040546-2009	Samþykkt: <i>Björgvín Viglundsson</i>
Hönnunarstjóri: Björgvín Viglundsson kt. 040546-2009	Samþykkt: <i>Björgvín Viglundsson</i>
Dagsetning: 01/07/22	
Frumútgáfa: 01/07/22	
VERKNR: 21-187	
MKV: 1:100	

LARSEN
HÖNNUN OG RÁÐGJÖF

Bent Larsen Fróðason
Byggingafræðingur B.Sc
Sími 844-7699
tölvupóstur: bent@larsenhr.is



Mhl. 01 Fossvík 2-8

Mhl. 03 Fossvík 20-26

Mhl. 02 Fossvík 10-18



Mhl. 02 Norðaustur
1 : 100

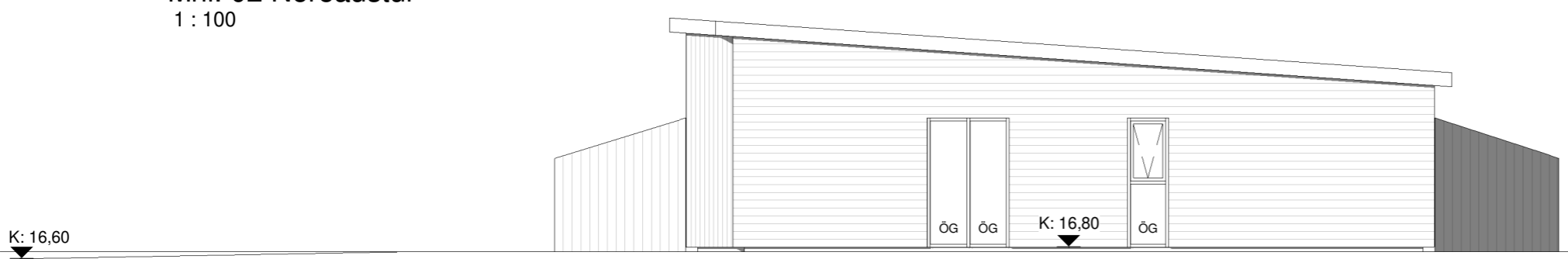

Mhl. 02 Suðaustur
1 : 100

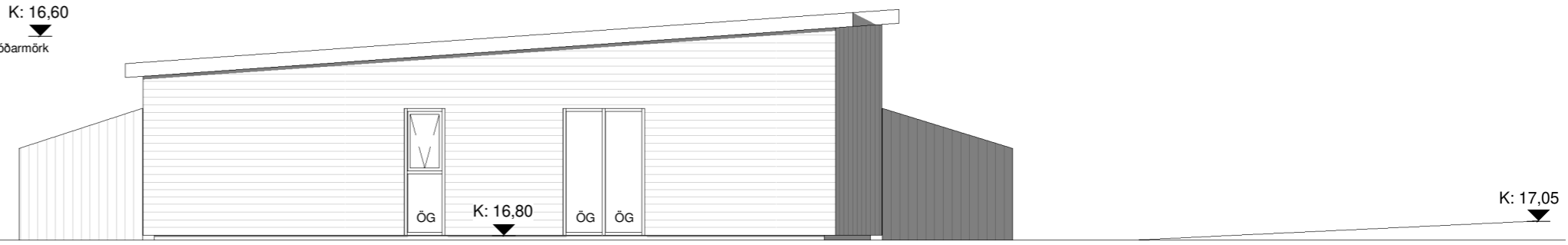

Mhl. 02 Norðvestur
1 : 100

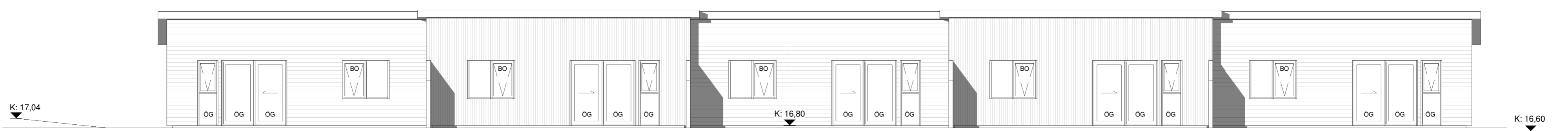

Mhl. 02 Suðvestur
1 : 100

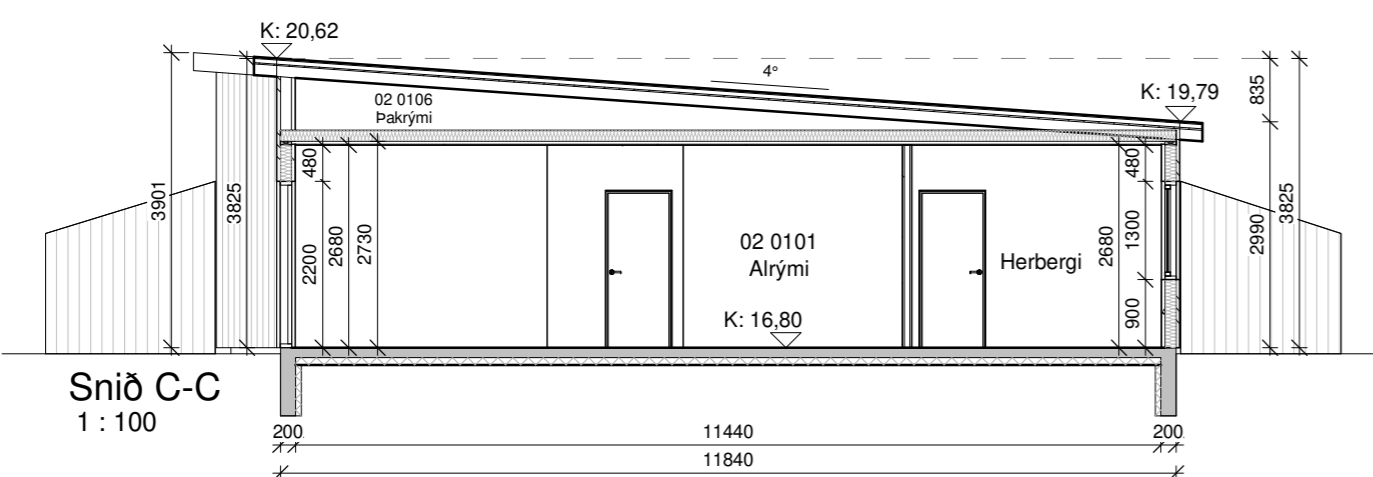

Snið C-C
1 : 100

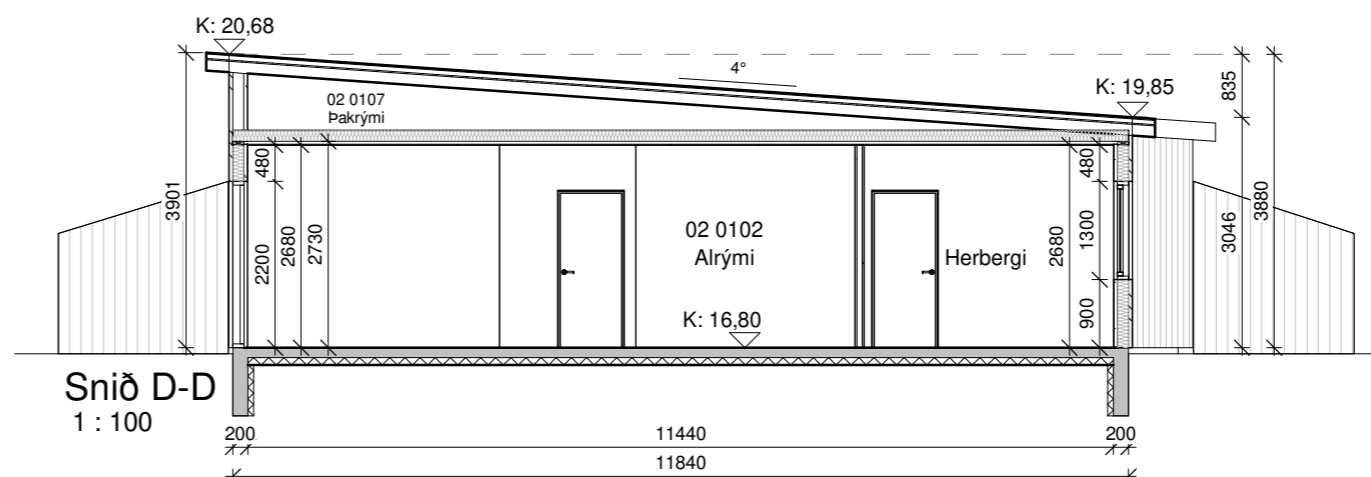

Snið D-D
1 : 100

Öll mál eru í millimetrum, nema annað sé tekið fram.

Nr.	Breyting	Dagsetning	Yfirfarid

VERKHEITI: Fossvík 2-26 800 Selfoss	TEIKNINÚMÉR: 101
VERKHLUTI: Aðalteikningar Útlit og snið - Fossvík 10-18	ÚTGÁFA: A1
Teiknað: Pórunn Sigþórsdóttir kt. 060874-3959	Blaðstærð: A2
Hönnuður: Björgvin Viglundsson kt. 040546-2009	Dagsetning: 01/07/22
Hönnunartjóri: Björgvin Viglundsson kt. 040546-2009	Frumútgáfa: 01/07/22
LARSEN HÖNNUN OG RÁÐGJÖF	VERKNR: 21-187
Bent Larsen Fróðason Byggingafræðingur B.Sc Sími 844-7699 tölvupóstur: bent@larsenhr.is	MKV: 1:100

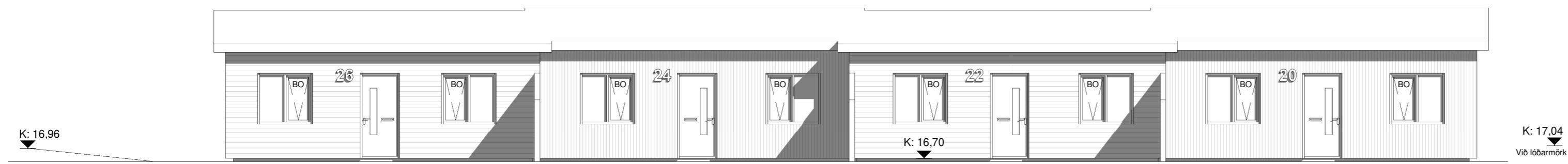

Mhl. 03 Norðvestur
1 : 100

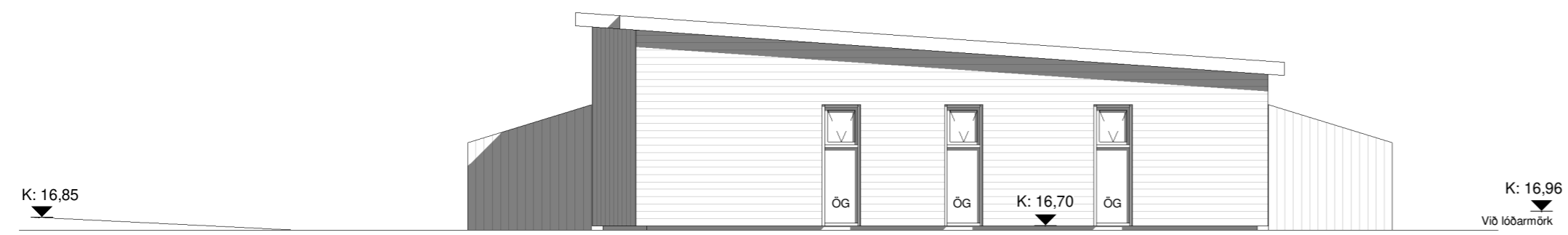

Mhl. 03 Norðaustur
1 : 100

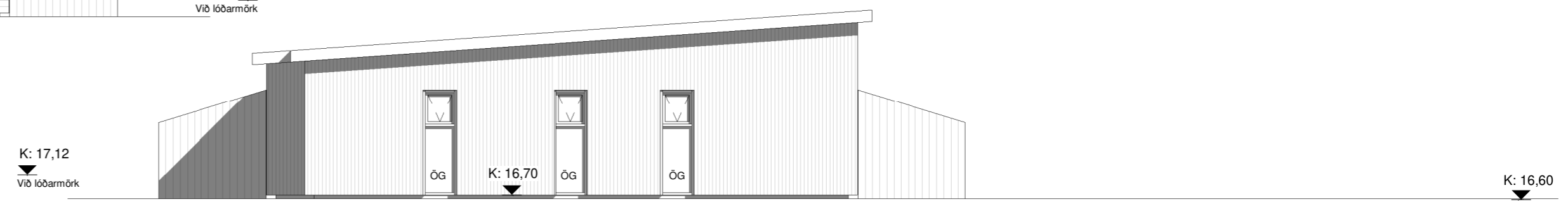

Mhl. 03 Suðvestur
1 : 100

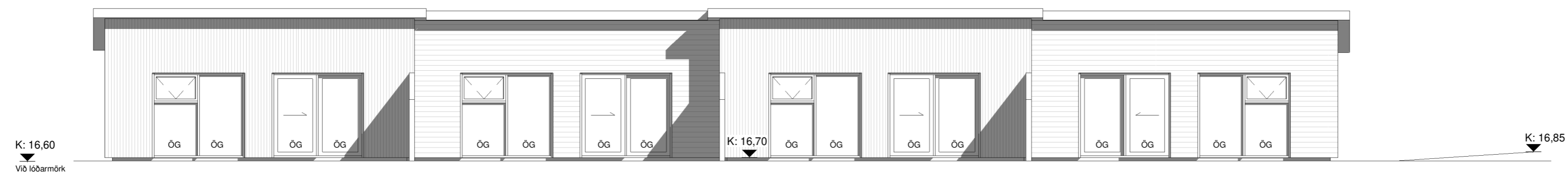

Mhl. 03 Suðaustur
1 : 100

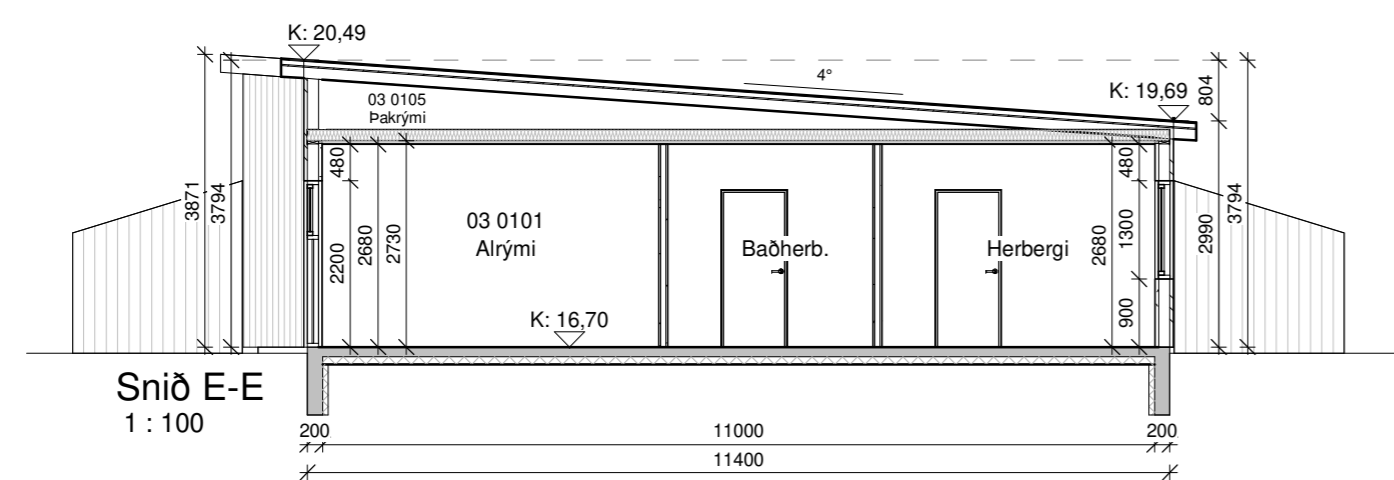

Snið E-E
1 : 100

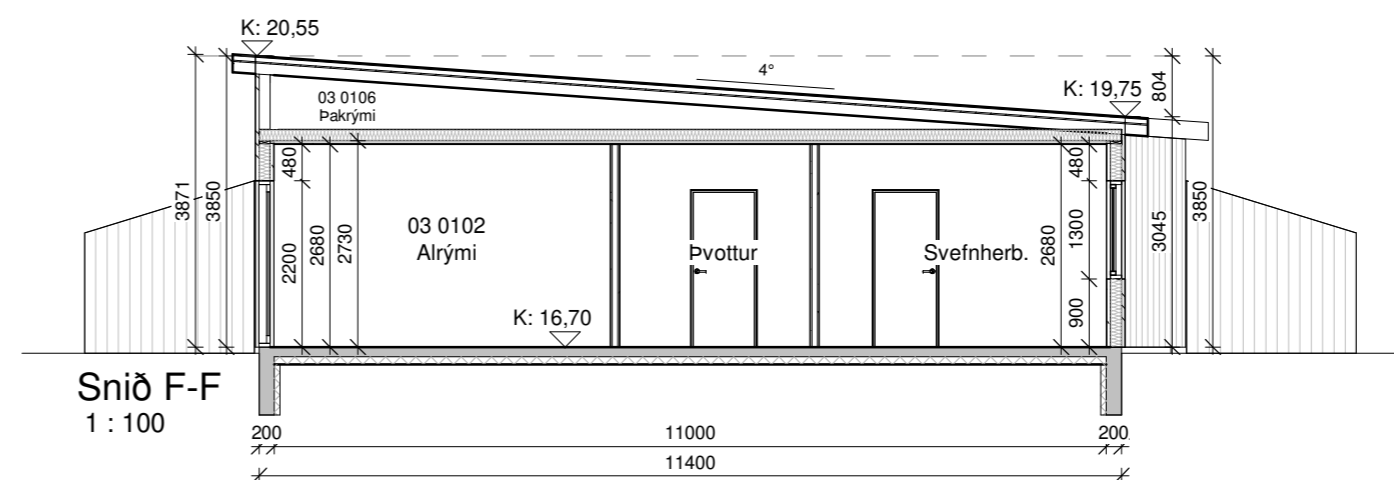

Snið F-F
1 : 100

Öll mál eru í millimetrum, nema annað sé tekið fram.

Nr.	Breyting	Dagsetning	Yfirfarid

VERKHEITI: Fossvík 2-26 800 Selfoss	TEIKNINÚMÉR: 102
VERKHLUTI: Aðalteikningar Útlit og snið - Fossvík 20-26	ÚTGÁFA: A1
Teiknað: Þórunn Sigþórsdóttir kt. 060874-3959	Bláðstærð: A2
Hönnuður: Björgvin Viglúndsson kt. 040546-2009	Samþykkt: <i>Björgvin Viglúndsson</i>
Hönnunartjóri: Björgvin Viglúndsson kt. 040546-2009	Samþykkt: <i>Björgvin Viglúndsson</i>
Dagsetning: 01/07/22	Frumútgáfa: 01/07/22
VERKNR: 21-187	MKV: 1:100



Bent Larsen Fróðason
Byggingafræðingur B.Sc
Sími 844-7699
tölvupóstur: bent@larsenhr.is

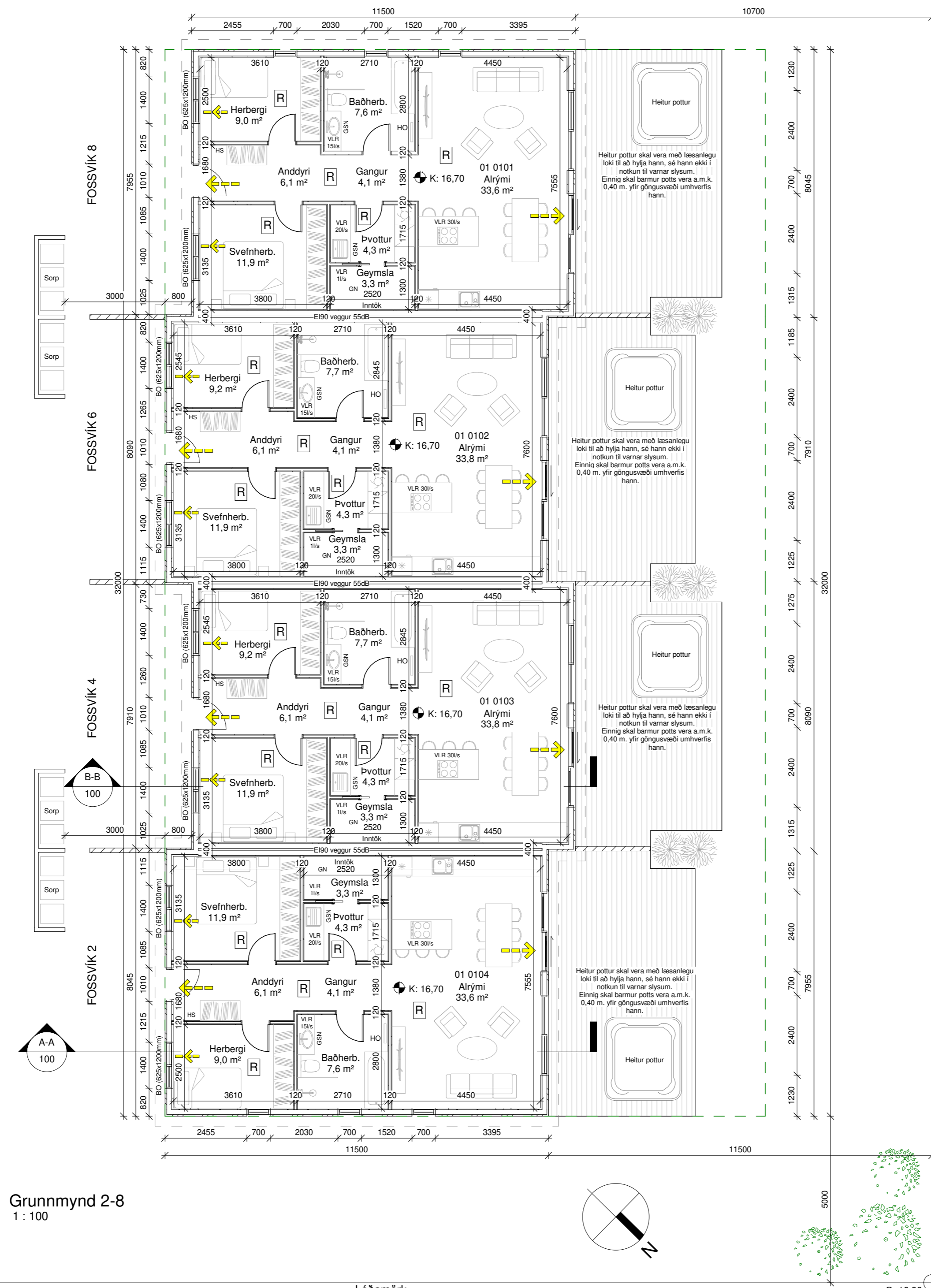

Grunnmynd 2-8
1 : 100

Lóðamörk

G=16,96

Fossvík 2-8 M²(brúttó)

01 0101	Ibúð	92,0 m ²
01 0102	Ibúð	92,1 m ²
01 0103	Ibúð	92,1 m ²
01 0104	Ibúð	92,0 m ²

Almennar skýringar:

Um er að ræða mhl. 01, Fossvík 2-8 sem er 4. íbúða raðhús á einni hæð á lóðinni Fossvík 2-26, 800 Selfoss. Lnr. L233123

Helstu stærðir:

Mhl. 01 - Fossvík 2-8	368,2 m ²	1.174,5 m ²
Mhl. 02 - Fossvík 10-18	525,5 m ²	1.676,1 m ²
Mhl. 03 - Fossvík 20-26	368,2 m ²	1.174,5 m ²
Alls	1.261,9 m ²	4.025,1 m ²

Lóð alls: 4.977,9 m²
Nýtingarhlutfall: 0,25

Almenn efni og gerð:

Sökkjar eru staðsteyptir og einangraðir að innan með 75mm plasteinangrun. Gólfplata er staðsteypt, einangruð með 100mm plasteinangrun og með ísteyptum gólfhlita.

Útveggir eru gerðir úr timbri. Utan á timbrgrind kemur 9 mm krossviður og loftræst liggjandi bærklæðning í bland við standandi smábærklæðningu. Loftræst bil undir klæðningu skal að lágmarki vera 20 mm til að tryggja næga loftun og hindra rakasöfnun. Setja skal músanet að neðan allan útringinn. Einangrun útvegja er 150 mm steinull. Að innan kemur rakavarnarlag, raflagnagrind og klæðning í flokki 2.

Pak er einhalla kraftsperrupak, byggt upp með bærklæðningu, lektum, klæðningu og þakpappa. Pakhalli er 4°. Pak er einangrað með 200mm steinull með vindpappa. Neðan við ull kemur rakavarnarlag og því næst er rafragnsgrind. Loft eru klædd með plötuklæðningu í flokki 2.

Gluggar og hurðir eru úr ál/timbr, dökkir að lit. Gler í gluggum er tvöfalt K- einangrunargler. Tvöfalt samliamt öryggisgler er í gólfstöðum gluggum/hurðum, sem og öllum gluggum og hurðum sem eru allt að 600mm frá gólf. Allar úthurðir (hurðaflekar) eru 900 mm að breidd. Allar innhurðir (hurðaflekar) eru 800 mm að breidd.

Innveggir:

Léttir innveggir eru byggðir úr blökkstöðum, einangraðir með 50 mm einangrun og síðan klæddir með 2x13 mm gipsi beggja vegna. Allir innveggir skulu standast hljóðkröfur að lágmarki í flokk C samkvæmt ÍST 45:2016.

Brunamál:

Í húsinu skulu vera handslökkvitæki af víðurkenndri gerð. Við val og staðsetningu á handslökkvitækjum má leita ráðgjafar hjá slökkviðlöstsjóra og hafa ber hljóðsjón af leiðbeiningum og reglum Mannvirkjastofnunar. Handslökkvitæki skulu vera í samræmi við ÍST-EN3. Reykskynjarar skulu vera minnst 1 stk fyrir hverja 80 m² skv. reglugerð. Hönnun gerir ráð fyrir fjölda reykskynjara skv. grunnmynd Björgunarop eru úr hverju svefnherbergi. Flóttaleiðir úr húsinu má sjá á grunnmynd. Brunaveggur EI 90 milli íbúða skal ná út að ystu vegg- og þakklæðningu.

Lagnir:

Frárennislagnir eru lagðar í jörðu og undir botnplötu og tengjast fráveitukerfi bæjarins. Neysluvatnslagnir eru lagðar undir botnplötu, í botnplötu og í vegg (rör í rör). Gólfhiti er lagður í botnplötu. Gólfniðurföll verða í öllum votrymum, sjá grunnmynd.

Kröfur skv. byggingarreglugerð 112/2012, grein 10.2.5
Útsög úr eldhúsi íbúðar: 30l/s
Útsög úr baðherbergi íbúðar: 15 l/s
Útsög úr þvottaherbergi íbúðar: 20 l/s

Gera skal ráð fyrir tengibúnaði fyrir hleðslu rafbíla skv. gr.6.7.1 í byggingareglugerð með áorðnum breytingum. Öll rými eru ýmist loftræst um opnanleg fög, hurðir eða með vélrænni víftu, sjá nánar á grunnmynd.

Lóð og umhverfi:

Frágangur lóðar skal gerður í samráði við lóðarhafa aðliggjandi lóða. 2 bílastæði eru á bílplani fyrir hverja íbúð. 3 bílastæði fyrir hreyfilhamlaða eru á öllu bílplaninu (sjá afstöðumynd). 3 sortunuskýli fyrir hverja íbúð.

Heitur pottur skal vera með læsanlegu loki til að hylja hann, sé hann ekki í notkun til varnar slysum. Einnig skal barmur potts vera a.m.k. 0,40 m. yfir göngusvæði umhverfis hann.

Annáð:

Uppfylltar eru kröfur varðandi kólnunartölur og einangrun einstakra byggingarhluta U-gildi:

Byggingarhlutar	ÚTREIKN.TÖLUR		KRÖFUR	
	W/m ² K			
Útveggir	0,27	(150 mm steinull)		0,30
Pak	0,20	(200 mm þakull)		0,20
Gólf	0,25	(100 mm plasteinangrun)		0,30
Gluggar (k-gler)	1,90	(Tvöfalt k-gler)		2,00
Hurðir	1,20			3,00

Skýringar.

- ← Útgangur
- ↔ Rýmingarleið
- R Reykskynjari
- LR Loftræsting
- VLR Vélræn loftræsting
- HS Handslökkvitæki
- HO Handklæðing
- HL Hleðslustöð
- GN Gólfniðurfall
- GSN Gegnumstreymisniðurfall
- BO Björgunarop
- ÖG Öryggisgler
- K: 00,00 Gólfkoti á frágengid gólf
- Inntök Inntök fyrir hitaveitu, vatnsveitu, rafragn og síma
- 01 Maíshúli
- REI/VE Brunamóstaða veggja/hurða
- Byggingareltur
- Lóðarmörk

Öll mál eru í millimetrum, nema annað sé tekið fram.

Nr.	Breyting	Dagsetning	Yfirfarið

VERKHEITI:	Fossvík 2-26 800 Selfoss	TEIKNINÚMÉR:	103
------------	-----------------------------	--------------	-----

VERKHLUTI:	Aðaltekningar Grunnmynd og byggingarlýsing - Fossvík 2-8	ÚTGÁFA:	A1
------------	---	---------	----

Teiknað:	Þórunn Sigþórsdóttir kt. 060874-3959	Bláðstærð:	A2
----------	--------------------------------------	------------	----

Hönnuður:	Björgvin Viglúndsson kt. 040546-2009	Samþykkt:	Björgvin Viglúndsson	Dagsetning:	01/07/22
-----------	--------------------------------------	-----------	----------------------	-------------	----------

Hönnunarstjóri:	Björgvin Viglúndsson kt. 040546-2009	Samþykkt:	Björgvin Viglúndsson	Frumútgáfa:	01/07/22
-----------------	--------------------------------------	-----------	----------------------	-------------	----------

VERKNR:	21-187
MKV:	1:100

LARSEN
HÖNNUN OG RÁÐGJÖF

Bent Larsen Fróðason
Byggingarfræðingur B.Sc
Sími 844-7699
tölvupóstur: bent@larsenhr.is

Fossvík 10-18 M²(brúttó)

02 0101 íbúð	105,1 m ²
02 0102 íbúð	105,1 m ²
02 0103 íbúð	105,1 m ²
02 0104 íbúð	105,1 m ²
02 0105 íbúð	105,1 m ²



Skýringar.

←	Útgangur
↔	Rýmingarleið
R	Reykskynjari
LR	Loftræsting
VLR	Vélræn loftræsting
HS	Handslökkvitæki
HO	Handklæðaðofn
HL	Hleðslustöð
GN	Gölniðurföll
GSN	Gegnumstréymisniðurföll
BO	Björgunarpok
ÖS	Öryggisglær
K: 00,00	Gólfkötli á frágengid gólf
Imntök	Inntök fyrir hitaveitu, vatnsveitu, rafmagn og síma
01	Matshluti
REVEI	Brunamótaða veggja/hurða
---	Byggingareitur
---	Lóðamörk

Almennar skýringar:
Um er að ræða mhl. 02, Fossvík 10-18 sem er 5. íbúða raðhús á einni hæð á lóðinni Fossvík 2-26, 800 Selfoss. Lnr. L233123

Helstu stærðir:

Mhl. 01 - Fossvík 2-8	368,2 m ²	1.174,5 m ³
Mhl. 02 - Fossvík 10-18	525,5 m ²	1.676,1 m ³
Mhl. 03 - Fossvík 20-26	368,2 m ²	1.174,5 m ³
Alls	1.261,9 m ²	4.025,1 m ³

Lóð alls: 4.977,9 m²
Nýtingarhlutfall: 0,25

Almenn efni og gerð:
Sökkjar eru staðsteyptir og einangraðir að innan með 75mm plasteinangrun. Gólfplata er staðsteypt, einangruð með 100mm plasteinangrun og með ísteyptum gölfhlita.

Útveggir eru gerðir úr timbri. Utan á timburgrind kemur 9 mm krossviður og loftræst liggjandi báruklaðning í bland við standandi smábáruklaðningu. Loftræst bil undir klaðningu skal að lágmarki vera 20 mm til að tryggja næga loftun og hindra rakasöfnun. Setja skal músanet að neðan allan úthringinn. Einangrun útvegja er 150 mm steinull. Að innan kemur rakavarnarlag, rafplagnagrunn og klaðning í flokki 2.

Pak er einhalla kraftsperrubak, byggt upp með báruklaðningu, lektum, klaðningu og pakpappa. Pakhalli er 4°. Pak er einangrað með 200mm steinull með vindpappa. Neðan við ull kemur rakavarnarlag og því næst er rafmagnsgrind. Loft eru klædd með plötuklaðningu í flokki 2.

Gluggar og hurðir eru úr ál/timbr, dökkir að lit. Gler í gluggum er tvöfalt K-einangrunargler. Tvöfalt samliamt öryggisglær er í gólfisíðum gluggum/hurðum, sem og öllum gluggum og hurðum sem eru allt að 600mm frá gólf. Allar útihurðir (hurðaflekar) eru 900 mm að breidd. Allar innihurðir (hurðaflekar) eru 800 mm að breidd.

Innveggir:
Léttir innveggir eru byggðir úr blikkstöðum, einangraðir með 50 mm einangrun og síðan klæddir með 2x13 mm gipsi beggja vegna. Allir innveggir skulu standast hljóðkröfur að lágmarki í flokk C samkvæmt ÍST 45:2016.

Brunamál:
Í húsinu skulu vera handslökkvitæki af viðurkenndri gerð. Við val og staðsetningu á handslökkvitækjum má leita ráðgjafar hjá slökkviliðsstjóra og hafa ber hlidsjón af leiðbeiningum og reglum Mannvirkjastofnunar. Handslökkvitæki skulu vera í samræmi við ÍST-EN3. Reykskynjarar skulu vera minnst 1 stk fyrir hverja 80 m² skv. reglugerð. Hönnun gerir ráð fyrir fjölda reykskynjara skv. grunnmynd Björgunarpok eru úr hverju svefnherbergi. Flóttaleiðir úr húsinu má sjá á grunnmynd. Brunaveggur E1 90 milli íbúða skal ná út að ystu vegg- og þakklæðningu.

Lagnir:
Frænnislagningar eru lagðar í jörðu og undir botnplötu og tengjast fráveitukerfi bæjarins. Neysluvatnslagningar eru lagðar undir botnplötu, í botnplötu og í vegg (rör í rör). Gólfhliti er lagður í botnplötu. Gölniðurföll verða í öllum votrymum, sjá grunnmynd.

Kröfur skv. byggingarreglugerð 112/2012, grein 10.2.5
Útsog úr eldhúsi íbúðar: 30l/s.
Útsog úr baðherbergi íbúðar: 15 l/s.
Útsog úr þvottaherbergi íbúðar: 20 l/s.

Gera skal ráð fyrir tengibúnaði fyrir hleðslu rafbíla skv. gr.6.7.1 í byggingareglugerð með áorðnum breytingum. Öll rými eru ymist loftræst um opnanleg fög, hurðir eða með vélrænni viiftu, sjá nánar á grunnmynd.

Lóð og umhverfi:
Frágangur lóðar skal gerður í samráði við lóðarhafa aðliggjandi lóða. 2 bílastæði eru á bílapani fyrir hverja íbúð. 3 bílastæði fyrir hreyfihamlaða eru á öllu bílapaninu (sjá afstöðumynd). 3 sorptunnuskýli fyrir hverja íbúð.

Heitur pottur skal vera með læsanlegu loki til að hylja hann, sé hann ekki í notkun til varnar slysum. Einnig skal barmur potts vera a.m.k. 0,40 m. yfir göngusvæði umhverfis hann.

Annað:
Uppfylltar eru kröfur varðandi kólnunartölur og einangrun einstakra byggingarhluta U-gildi:

Byggingarhluta	ÚTREIKN.TÖLUR	KRÖFUR
Útveggir	0,27 (150 mm steinull)	0,30
Pak	0,20 (200 mm þakull)	0,20
Gólf	0,25 (100 mm plasteinangrun)	0,30
Gluggar (k-gler)	1,90 (Tvöfalt k-gler)	2,00
Hurðir	1,20	3,00

Öll mál eru í millimetrum, nema annað sé tekið fram.

Nr.	Breyting	Dagsetning	Yfirfarið

VERKHEITI: Fossvík 2-26 800 Selfoss	TEKNI-NÚMÉR: 104
VERKHLUTI: Aðaltekningar Grunnmynd og byggingarlýsing-Fossvík 10-18	ÚTGÁFA: A1
Teiknað: Þórunn Sigþórsdóttir kt. 060874-3959	Blaðstærð: A2
Hönnuður: Björgvin Viglúndsson kt. 040546-2009	Sambýkt: <i>Björgvin Viglúndsson</i>
Hönnunartjórn: Björgvin Viglúndsson kt. 040546-2009	Sambýkt: <i>Björgvin Viglúndsson</i>
<p>LARSEN HÖNNUN OG RÁÐGJÖF</p> <p>Bent Larsen Fróðason Byggingarfræðingur B.Sc Sími 844-7699 tölvupóstur: bent@larsenhr.is</p>	
Dagsetning: 01/07/22	Frumútgáfa: 01/07/22
VERKNR: 21-187	MKV: 1:100



Fossvík 20-26 M²(brúttó)

03 0101 íbúð	92,0 m ²
03 0102 íbúð	92,1 m ²
03 0103 íbúð	92,1 m ²
03 0104 íbúð	92,0 m ²

Almennar skýringar:

Um er að ræða mhl. 03, Fossvík 20-26 sem er 4. íbúða raðhús á einni hæð á lóðinni Fossvík 2-26, 800 Selfoss. Lnr. L233123

Helstu stærðir:

Mhl. 01 - Fossvík 2-8	368,2 m ²	1.174,5 m ³
Mhl. 02 - Fossvík 10-18	525,5 m ²	1.676,1 m ³
Mhl. 03 - Fossvík 20-26	368,2 m ²	1.174,5 m ³
Alls	1.261,9 m ²	4.025,1 m ³

Lóð alls: 4.977,9 m²
Nýtingarhlutfall: 0,25

Almenn efni og gerð:

Sökkjar eru staðsteyptir og einangraðir að innan með 75mm plasteinangrun. Gólfplata er staðsteypt, einangruð með 100mm plasteinangrun og með ísteyptum gólfhita.

Útveggir eru gerðir úr timbri. Utan á timburgrind kemur 9 mm krossviður og loftræst liggjandi báruklaðning í bland við standandi smábáruklaðningu. Loftræst bil undir klaðningu skal að lágmarki vera 20 mm til að tryggja næga loftun og hindra rakasöfnun. Setja skal músanet að neðan allan úthringinn. Einangrun útvegja er 150 mm steinull. Að innan kemur rakavarnalag, raflagnagrind og klaðning í flokki 2.

Þak er einhalla kraftsperrubak, byggt upp með báruklaðningu, lektum, klaðningu og þakpappa. Pakhalli er 4°. Þak er einangrað með 200mm steinull með vindpappa. Neðan við ull kemur rakavarnarlag og því næst er rafragnsgrind. Loft eru klaðð með plötuklaðningu í flokki 2.

Gluggar og hurðir eru úr ál/timbr, dökkir að lit. Gler í gluggum er tvöfalt K- einangrunargler. Tvöfalt samliamt dryggisgler er í gólfisðum gluggum/hurðum, sem og öllum gluggum og hurðum sem eru allt að 600mm frá gólf. Allar úthurðir (hurðaflekar) eru 900 mm að breidd. Allar innhurðir (hurðaflekar) eru 800 mm að breidd.

Innveggir:

Léttir innveggir eru byggðir úr blökkstöðum, einangraðir með 50 mm einangrun og síðan klaðdir með 2x13 mm gipsi beggja vegna. Allir innveggir skulu standast hjóðkröfur að lágmarki í flokk C samkvæmt ÍST 45:2016.

Brunamáli:

Í húsinu skulu vera handslökkvitæki af víðurkenndri gerð. Við val og staðsetningu á handslökkvitækjum má leita ráðgjafar hjá slökkviðlöstsjóra og hafa ber hiðsjón af leiðbeiningum og reglum Mannvirkjastofnunar. Handslökkvitæki skulu vera í samræmi við ÍST-EN3. Reykskynjarar skulu vera minnst 1 stk fyrir hverja 80 m² skv. reglugerð. Hönnun gerir ráð fyrir fjölda reykskynjara skv. grunnmynd Björgunarpöpu eru úr hverju svefnherbergi. Flóttaleiðir úr húsinu má sjá á grunnmynd. Brunaveggur E1 90 milli íbúða skal ná út að ystu vegg- og þakklæðningu.

Lagnir:

Frárennislagnir eru lagðar í jörðu og undir botnplötu og tengjast fráveitukerfi bæjarins. Neysluvatnslagnir eru lagðar undir botnplötu, í botnplötu og í veggi (rör í rör). Gólfhiti er lagður í botnplötu. Gólfniðurföll verða í öllum votrymum, sjá grunnmynd.

Kröfur skv. byggingarreglugerð 112/2012, grein 10.2.5

Útsog úr eldhúsi íbúða: 30l/s.
Útsog úr badherbergi íbúða: 15 l/s.
Útsog úr þvottaherbergi íbúða: 20 l/s.

Gera skal ráð fyrir tengibúnaði fyrir hleðslu rafbíla skv. gr.6.7.1 í byggingarreglugerð með áorðnum breytingum.

Öll rými eru ýmist loftræst um opnanleg fóg, hurðir eða með vélrænni viftu, sjá nánar á grunnmynd.

Lóð og umhverfi:

Frágangur lóðar skal gerður í samræmi við lóðarhafa aðliggjandi lóða. 2 bílastæði eru á bílplani fyrir hverja íbúð. 3 bílastæði fyrir hreyfihamlaða eru á öllu bílplaninu (sjá afstöðumynd). 3 sortunnuskýli fyrir hverja íbúð.

Heitur pottur skal vera með læsanlegu loki til að hylja hann, sé hann ekki í notkun til varnar slysum. Einnig skal barmur potts vera a.m.k. 0,40 m. yfir göngusvæði umhverfis hann.

Annað:

Uppfylltar eru kröfur varðandi kólnunartölur og einangrun einstakra byggingarhluta U-gildi:

Byggingarhlutur	ÚTREIKN.TÖLUR W/m ² K	KRÖFUR
Útveggir	0,27 (150 mm steinull)	0,30
Þak	0,20 (200 mm þakull)	0,20
Gólf	0,25 (100 mm plasteinangrun)	0,30
Gluggar (k-gler)	1,90 (Tvöfalt k-gler)	2,00
Hurðir	1,20	3,00

Skýringar.

- ← Útgangur
- ↔ Rýmingarleið
- R Reykskynjari
- LR Loftræsting
- VLR Vélræn loftræsting
- HS Handslökkvitæki
- HO Handklæðing
- HL Hleðslustöð
- GN Gólfniðurfall
- GSN Gegnumstreymisniðurfall
- BO Björgunarpöpu
- ÖG Öryggisgler
- K: 00,00 Gólfkoti á frágengid gólf
- Inntök Inntök fyrir hitaveitu, vatnsveitu, rafragn og síma
- 01 Malshúli
- REI/VE Brunamálstaða veggja/hurða
- Byggingareitur
- Lóðarmörk

Öll mál eru í millimetrum, nema annað sé tekið fram.

Nr.	Breyting	Dagsetning	Yfirfarið

VERKHEITI: Fossvík 2-26 800 Selfoss	TEIKNINÚMÉR: 105
VERKHLUTI: Aðalteikningar Grunnmynd og byggingarlýsing-Fossvík 20-26	ÚTGÁFA: A1
Teiknað: Þórunn Sigþórsdóttir kt. 060874-3959	Blaðstærð: A2
Hönnuður: Björgvin Viglúndsson kt. 040546-2009	Sambýkt: <i>Björgvin Viglúndsson</i>
Hönnunarsjóri: Björgvin Viglúndsson kt. 040546-2009	Sambýkt: <i>Björgvin Viglúndsson</i>
Dagsetning: 01/07/22	
Frumútgáfa: 01/07/22	
VERKNR: 21-187	
MKV: 1:100	

LARSEN
HÖNNUN OG RÁÐGJÖF

Bent Larsen Fróðason
Byggingarlýsing B.Sc
Sími 844-7699
tölvupóstur: bent@larsenhr.is

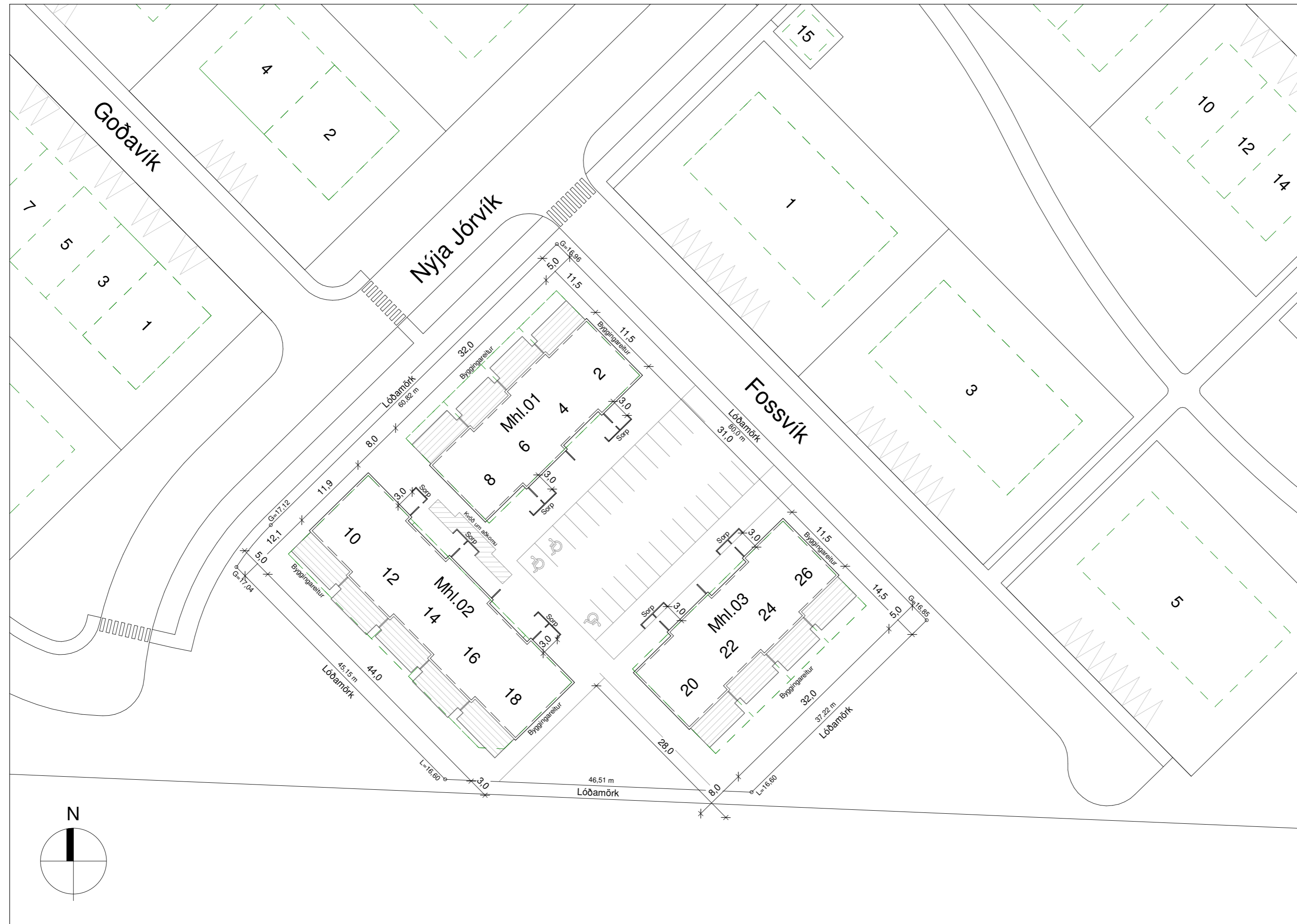

Afstöðumynd - Mál í metrum
1 : 500

Öll mál eru í millimetrum, nema annað sé tekið fram.

Nr.	Breyting	Dagsetning	Yfirfarid
-----	----------	------------	-----------

VERKHEITI:	Fossvík 2-26 800 Selfoss	TEIKNINÚMÉR:	106
------------	-----------------------------	--------------	-----

VERKHLUTI:	Aðalteikningar Afstöðumynd	ÚTGÁFA:	A1
------------	-------------------------------	---------	----

Teiknað:	Pórunn Sigþórsdóttir kt. 060874-3959	Blaðstærð:	A2
----------	--------------------------------------	------------	----

Hönnuður:	Björgvin Viglúndsson kt. 040546-2009	Samþykkt:	<i>Björgvin Viglúndsson</i>	Dagsetning:	01/07/22
-----------	--------------------------------------	-----------	-----------------------------	-------------	----------

Hönnunarstjóri:	Björgvin Viglúndsson kt. 040546-2009	Samþykkt:	<i>Björgvin Viglúndsson</i>	Frumútgáfa:	01/07/22
-----------------	--------------------------------------	-----------	-----------------------------	-------------	----------

VERKNR:	21-187
---------	--------

MKV:	1:500
------	-------



Bent Larsen Fróðason
Byggingafræðingur B.Sc
Sími 844-7699
tölvupóstur: bent@larsenhr.is

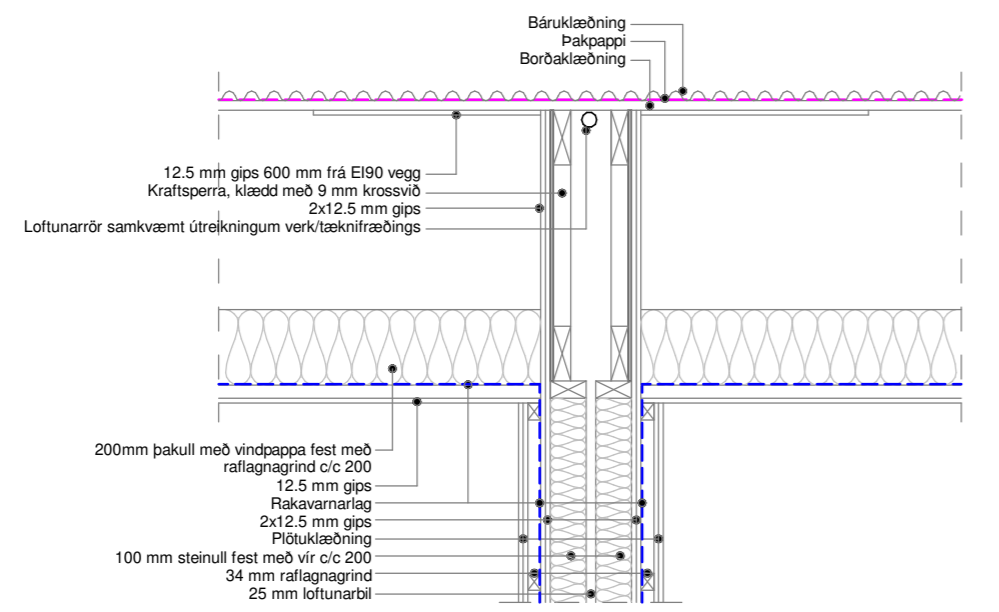

Samskeyti, innhorn og úthorn skal þétta með eldþolnu kitti svo ekki verði reyksemit.

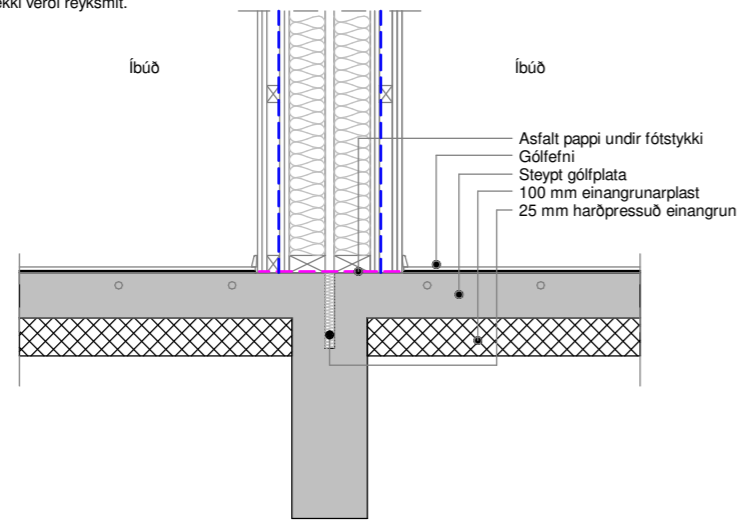

Lóðrétt deili í EI90 vegg
1:20

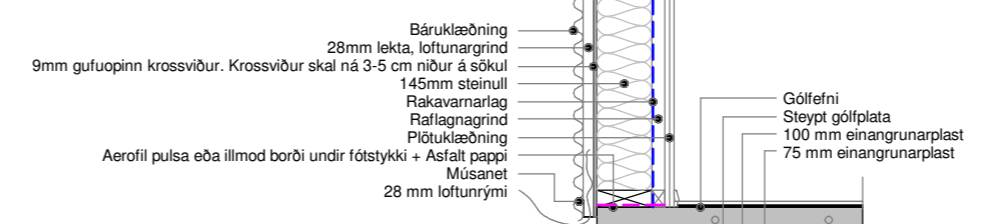
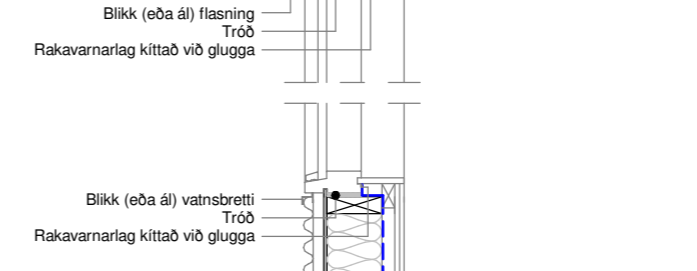
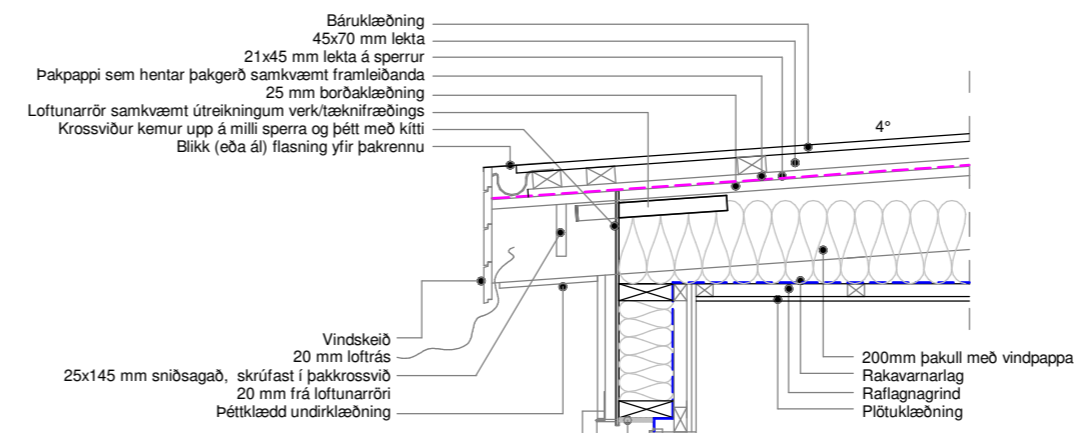

Lóðrétt deili í útvegg
1:20

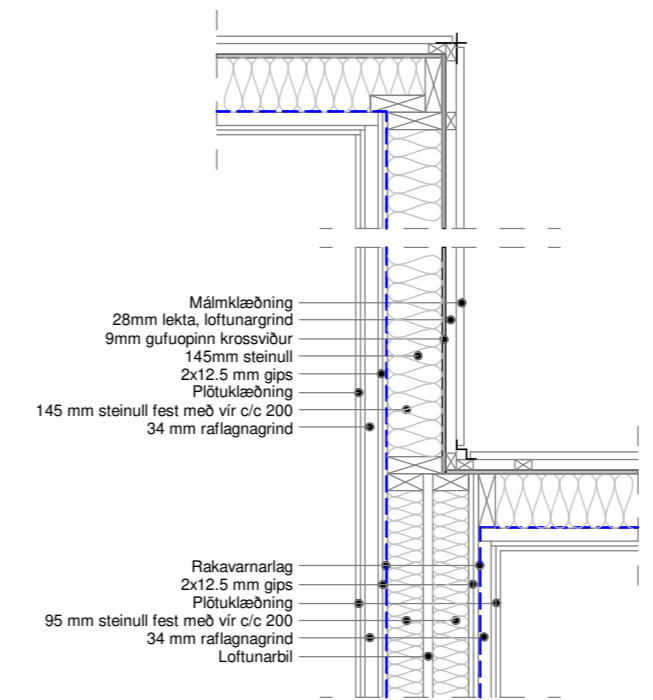

Lárétt deili í EI90 vegg þar sem þak/veggir skarast
1:20

Öll mál eru í millimetrum, nema annað sé tekið fram.

Nr.	Breyting	Dagsetning	Yfirfarid
-----	----------	------------	-----------

VERKHEITI:	Fossvík 2-26 800 Selfoss	TEIKNINÚMÉR:	110
------------	-----------------------------	--------------	-----

VERKHLUTI:	Aðaltekningar Deili	ÚTGÁFA:	A1
------------	------------------------	---------	----

Teiknað:	Pórunn Sigþórsdóttir kt. 060874-3959	Bláðstærð:	A2
----------	--------------------------------------	------------	----

Hönnuður:	Björgvin Viglundsson kt. 040546-2009	Samþykkt:	Björgvin Viglundsson	Dagsetning:	01/07/22
-----------	--------------------------------------	-----------	----------------------	-------------	----------

Hönnunarstjóri:	Björgvin Viglundsson kt. 040546-2009	Samþykkt:	Björgvin Viglundsson	Frumútgáfa:	01/07/22
-----------------	--------------------------------------	-----------	----------------------	-------------	----------

LARSEN HÖNNUN OG RÁÐGJÖF	Bent Larsen Fróðason Byggingafræðingur B.Sc Sími 844-7699 tölvupóstur: bent@larsenhr.is	VERKNR:	21-187	MKV:	1:20
------------------------------------	--	---------	--------	------	------

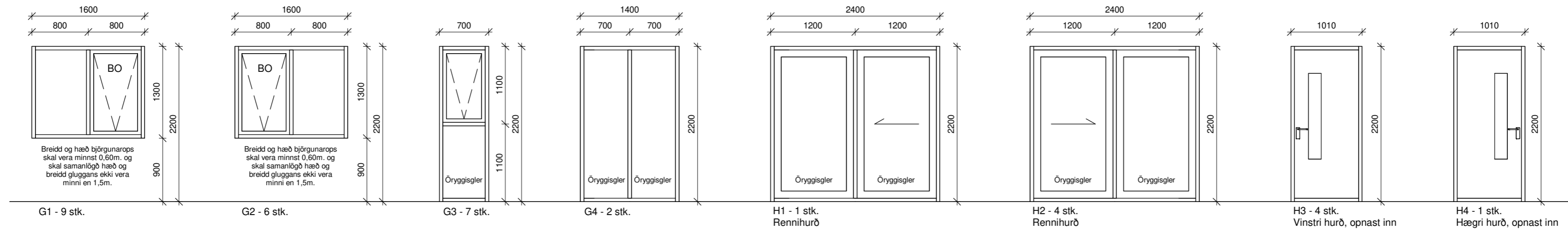
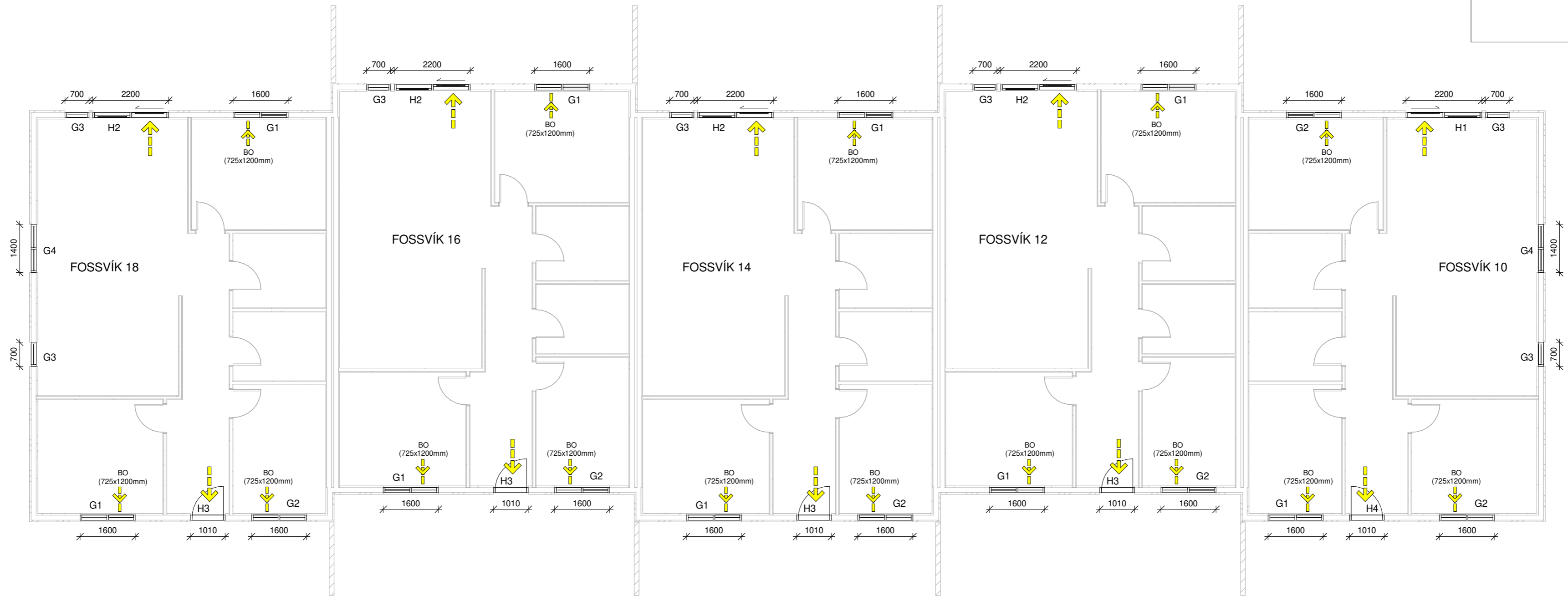

Öll mál eru í millimetrum, nema annað sé tekið fram.

Nr.	Breyting	Dagsetning	Yfirarið

VERKHEITI: Fossvík 2-26 800 Selfoss	TEIKNINÚMÉR: 301
VERKHLUTI: Aðalteikningar Grunnmynd (gluggar og hurðir) - Fossvík 10-18	ÚTGÁFA: A1
Teiknað: Pórunn Sigbórsdóttir kt. 060874-3959	Bláðstærð: A2
Hönnuður: Björgvin Viglundsson kt. 040546-2009	Samþykkt: <i>Björgvin Viglundsson</i> Dagsetning: 01/07/22
Hönnunarstjóri: Björgvin Viglundsson kt. 040546-2009	Samþykkt: <i>Björgvin Viglundsson</i> Frumútgáfa: 01/07/22
LARSEN HÖNNUN OG RÁÐGJÖF	Bent Larsen Fróðason Byggingafræðingur B.Sc Sími 844-7699 tölvupóstur: bent@larsenhr.is
VERKNR: 21-187	MKV: 1:100 1:50

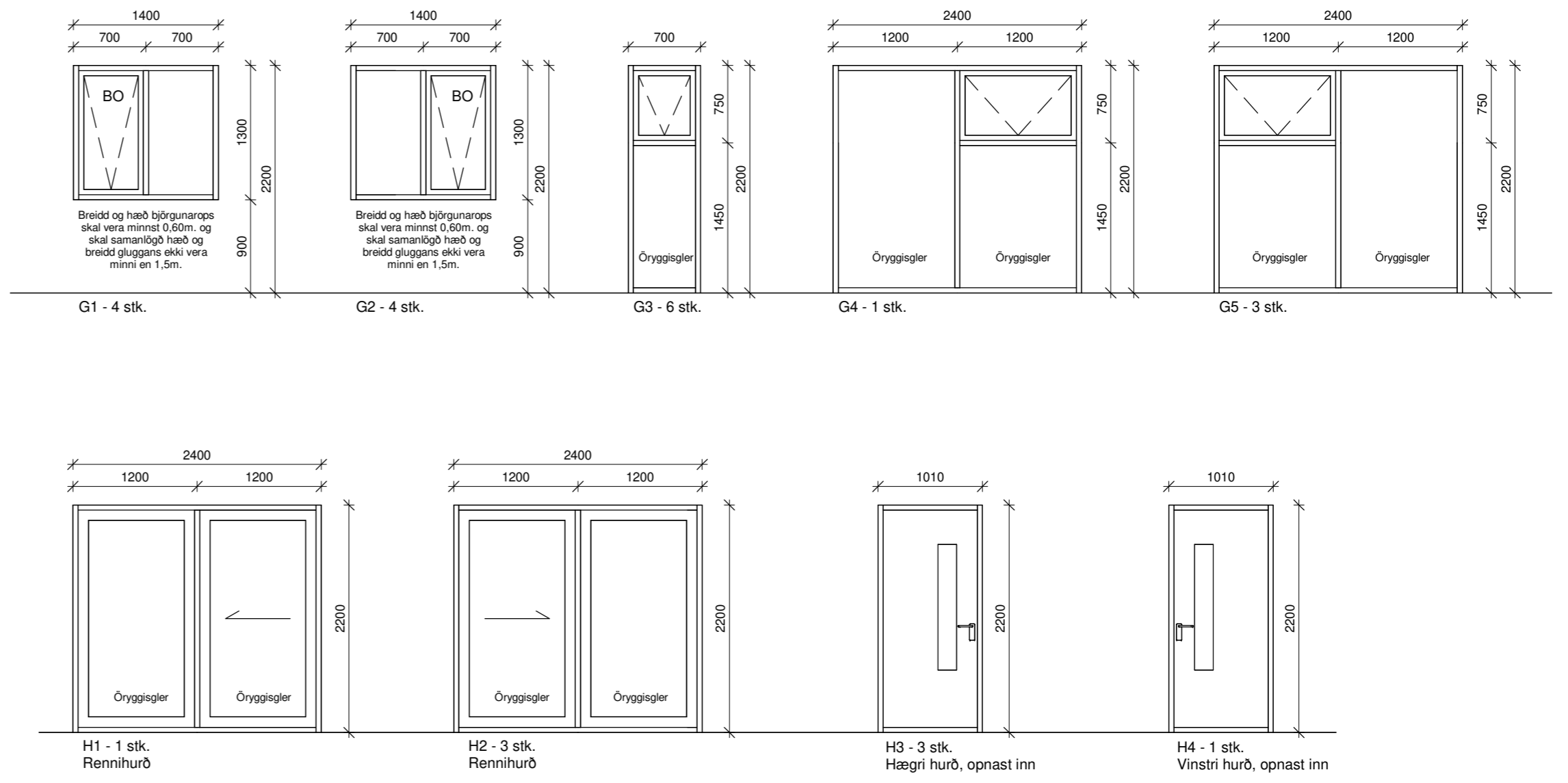

Öll mál eru í millimetrum, nema annað sé tekið fram.

Nr.	Breyting	Dagsetning	Yfirarið

VERKHEITI: Fossvík 2-26 800 Selfoss	TEIKNINÚMÉR: 302
VERKHLUTI: Aðalteikningar Grunnmynd (gluggar og hurðir) - Fossvík 20-26	ÚTGÁFA: A1
Teiknað: Þórunn Sigþórsdóttir kt. 060874-3959	Bláðstærð: A2
Hönnuður: Björgvin Viglúndsson kt. 040546-2009 Samþykkt: <i>Björgvin Viglúndsson</i>	Dagsetning: 01/07/22
Hönnunarstjóri: Bent Larsen Fróðason kt. 040546-2009 Samþykkt: <i>Bent Larsen Fróðason</i>	Frumútgáfa: 01/07/22
LARSEN HÖNNUN OG RÁÐGJÖF	Bent Larsen Fróðason Byggingafræðingur B.Sc Sími 844-7699 tölvupóstur: bent@larsenhr.is
VERKNR: 21-187	MKV: 1:100 1:50