

Lóðamörk

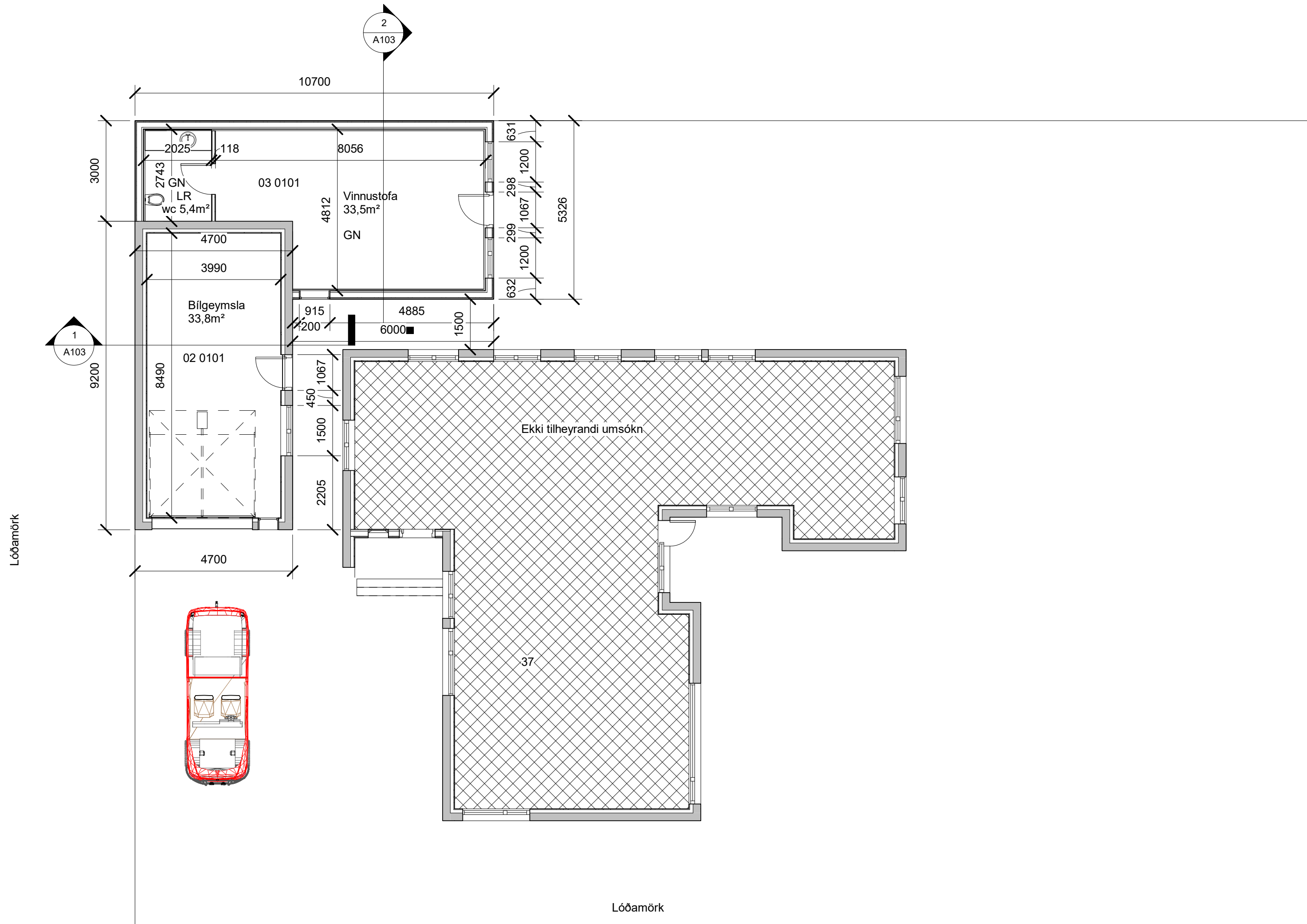

Lóðamörk

Lóðamörk

Lóðamörk

1 Grunnmynd
1 : 100

| Útg. | Dags. | Skýring | Br.af. |
|--|--------------------|--|-------------|
| Verkefni: | | | |
| Viðbygging | | | |
| Heimilisfang: | | | |
| Kirkjuvegur 37 Selfoss | | | |
| Verkegund: | | | |
| Landnúmer: | L162370 | Staðgreinir: | |
| Grunnmynd | | | |
| Hannað af: | Vigfús Halldórsson | Matshluti: | 02 / 03 |
| Teiknað af: | Vigfús Halldórsson | Mælikvarði: | 1 : 100 |
| Yfirfarið af: | Vigfús Halldórsson | Dagsetning: | 20-05-2022 |
| Samþykkt: | | | |
| BALSI EHF Kt. 431199-2469 | |  Vigfús Halldórsson 100760-5849 Byggingafræðingur BFI Heiðarbrún 16, 810 Hveragerði 8984908 / vigfus.h@internet.is | |
| 22-10 | — | — | A101 |
| Verknúmer | Svæði | Áfangi | Ábyrgð |
| Númer | Útgáf | | |
| HÖNNUÐUR ÁSKILUR SÉR ALLAN RÉTT Á TEKNINGUM - FJÖLFÖLDUN ER HÁÐ SKRIFLEGU SAMBYKKI | | | |

Viðbygging

Heimilisfang:
Kirkjuvegur 37 Selfoss

Verkegund:
Landnúmer: L162370
Staðgreinir:

Grunnmynd

| | | | |
|---------------|--------------------|-------------|------------|
| Hannað af: | Vigfús Halldórsson | Matshluti: | 02 / 03 |
| Teiknað af: | Vigfús Halldórsson | Mælikvarði: | 1 : 100 |
| Yfirfarið af: | Vigfús Halldórsson | Dagsetning: | 20-05-2022 |

| | | | |
|-------------------------------------|--|--|--|
| BALSI EHF Kt. 431199-2469 | |  Vigfús Halldórsson 100760-5849 Byggingafræðingur BFI Heiðarbrún 16, 810 Hveragerði 8984908 / vigfus.h@internet.is | |
|-------------------------------------|--|--|--|

| | | | |
|--------------|-------|--------|-------------|
| 22-10 | — | — | A101 |
| Verknúmer | Svæði | Áfangi | Ábyrgð |
| Númer | Útgáf | | |

HÖNNUÐUR ÁSKILUR SÉR ALLAN RÉTT Á TEKNINGUM - FJÖLFÖLDUN ER HÁÐ SKRIFLEGU SAMBYKKI

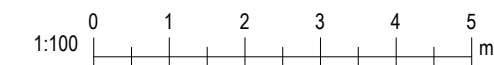

Blaðstærð: A2

Úprentun: 05/18/22
Vískað: 23.5.2022 15:40:59

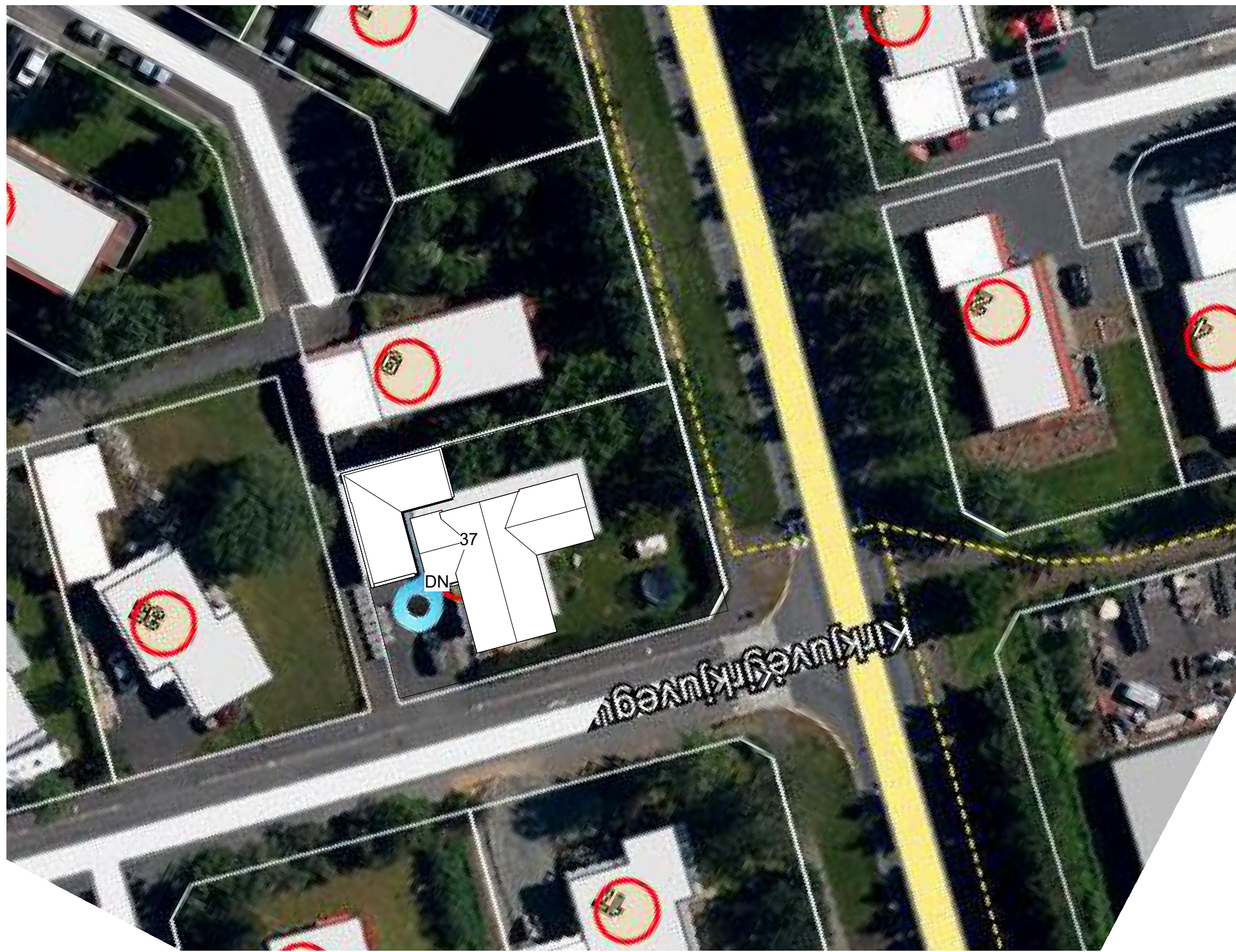
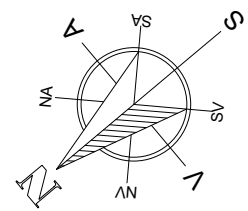

Byggingarlýsing og greinargerð

a: Almenn atriði:

Kirkjuvegur 37
Matshluti 03, Landeignanúmer: L162370, Staðgreinir: 8200-1-50630370
Mhl 01 149,2m² / mhl 02 43,2m² / mhl 03 45,9m² samtals 238,3m²
Lóðin er 840,3 m² N=0,28
Sótt er um leyfi til að byggja við bilgeymslu, vinnustofu úr timbri.

b: Notkun eða starfsemi, fjöldi starfsmanna (ef við á):

Notkun er Einbýlishús. Húsið er í notkunarflokki 3 skv. gr. 9.1.3 BR 112-2012

c: Fjöldi hæða, heildarstærð hvernar hæðar (m² og m³) og byggingar í heild:

viðbyggingin er á einni hæð. Mhl 03. Heildarstærð mhl 03 er 45,9m² og 130,6m³ skv. skráningartöflu.

d: Stærð lóðar, nýtingarhlutfall, bílastæði og bílastæði hreyfihlaðra (ef við á):

Sjá töflu til hér að neðan: "helstu stærðir". Gert er ráð fyrir samtals 3 bílastæðum.

e: Almenn lýsing á burðarkerfi:

Viðbyggingin er timburhús á einni hæð með skúr þaki. Undirstöður eru steypar, á þjöppuðum púða á burðarhæfum jarðvegi. Plata er staðsteypt og einangrað undir hana með 100mm einangrun. Undirstöður og botnplata eru úr járnbentri steinsteypu. Sperrur eru 45x245 c/c 600mm. Þaksperrur hafa ásetu á útveggjum.

f: Gerð og frágangur þaks og útveggja ásamt litavali:

Útveggir eru hefðbundnir timburveggir 45x145mm. Innveggir eru hefðbundnir timburveggir, klæddir með tvöföldu gífsi. Sperrur eru 45x245 c/c 600mm. Þaksperrur hafa ásetu á útveggjum. Þak er klætt með 15mm krossvið og ábræddum pappa, frá viðurkenndum aðila. 25mm loftun er í þaki, gerð með kverklustum 25x25mm. Einangrun 220mm þakull. Rakavörn, rafmagnsgrind og loftaklæðning í flokki 1. Gluggar og gönguhurðir eru úr ál-tré, hvítir að lit. Í öllum gluggum verði tvöfalt k-gler (einangrunargler).

h: Einangrun og U-gildi:

Þak er einangrað með 220mm steinull. Veggir eru einangraðir með 150mm Steinull. U-gildi > sjá töflu: U-gildi fyrir byggingarhluta.

i: Gerð innveggja og innihurða:

Innveggir eru hefðbundnir timburveggir. Innihurðir verða valdar af eigendum.

k: Lagnaleiðir, upphitun og loftræsing:

Frárennsli frá núverandi húsi tengist fráveitukerfi sveitafélagsins. Upphitun verður með ofnakerfi, Neysluvatnslagnir verða í veggjum og gólfi. Viðeigandi búnaður skal settur upp við inntök til að koma í veg fyrir að hiti neysluvatns fari yfir 60°C á töppunarstað sé hitastig vatns við inntak hærra. Raflagnir eru ýmist í gólfi og/éða í veggjum/lofti. Fram kemur á teikningum hvar niðurföll eru staðsett. Lagnaefni skal allt vera vottað af viðeigandi aðilum. Loftræsing skv. gr. 10.2.5. í byggingarreglugerð. Almenn loftræsing verður um opnanleg fög í gluggum. Útsogstúður verða um þak.

l: Brunavörn.

Klæðning vinnustofu er í fl. 1. Vinnustofa er sér brunahólf. (Sér bygging) Reykskynjarar í samræmi við leiðbeiningar eldvarnareftirlits. Setja skal upp reykskynjara í samræmi við leiðbeiningar eldvarnareftirlits.

m: Hljóðvistarkröfur:

Húsið heyrir undir og uppfyllir hljóðvistarkröfuflokk C skv. ÍST 45: 2016.

o: Tæknibúnaður:

Á ekki við

p: Aðgengi og algild hönnun:

Húsið uppfyllir ekki kröfur um algilda hönnun.

q: Frágangur lóðar:

Bílastæði og aðkoma eru hellulögð/steyp. Gangstéttar eru hellulagðar. Önnur svæði eru þökulögð og gróðursett með plöntum og lágvöxnum gróðri. Frágangur á lóðamörkum verður í samráði við nágretta aðilgjafi lóða. Halli á lóð verður aðlagður að lóðamörkum. Bílastæði eru 3, Sorptunnur í sorpskýli eru 3.

r: Meðhöndlun sorps og meðferð hættulegra efna:

Sorpgymsla er á lóð með þremur tunnum.

Einstakir byggingahlutar skulu uppfylla

eftirfarandi U-gildi samkvæmt byggingarreglugerð.

Reiknuð gildi eru í sviga fyrir aftan reglugerðargildin.

| | |
|--------------------------------------|-------------------------------|
| Þak | U-gildi (W/m ² k) |
| Útveggur léttur | 18°C > T _i ≥ 10°C: |
| Gluggar (karmar og gler) | 0,20 (0,19) |
| Hurðir | 0,30 (0,27) |
| Gólf (á fyllingu með gólfhita)..... | 2,0 (1,7) |
| Útveggir, vegið meðaltal (veggfletir | 3,0 (1,66) |
| Gluggar og hurðir)..... | 0,30 (0,30) |
| | (0,53) |

| | |
|-----|------------------------------------|
| ÚT | Rýmingarleið |
| R | Reykskynjari |
| LR | Vélræn loftræsing |
| SL | Handslökkvitæki |
| GN | Gölfniðurfall |
| GSN | Gegnumstremisniðurfall |
| BO | Þjörgunarop (stærð gefin á teikn.) |

Öll mál í mm nema annað er tekið f

HELSTU STÆRÐIR SKV SKRÁNINGARTÖFLU (brúttó):

Samtals 45,9 m² 130,6 m³

Heildarstærð lóðar..... 840,3m²

Nýtingarhlutfall..... 0,28

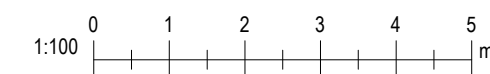

1 Afstöðumynd 1 : 500

| | | | |
|--|--------------------|--|-------------|
| Útg. | Dags. | Skýring | Br. af: |
| Verkefni: | | | |
| Viðbygging | | | |
| Heimilisfang: | | | |
| Kirkjuvegur 37 Selfoss | | | |
| Verktegund: | | | |
| Landnúmer: | L162370 | Staðgreinir: | |
| Afstöðumynd | | | |
| Skráningartafla | | | |
| Byggingarlýsing | | | |
| Hannað af: | Vígfús Halldórsson | Matsluti: | 03 |
| Teiknað af: | Vígfús Halldórsson | Mælikvarði: | 1 : 500 |
| Yfirarið af: | Vígfús Halldórsson | Dagsetning: | 20-05 2022 |
| Samþykkt: | | | |
| BALSI EHF Kt. 431 99-2469 | |  Vígfús Halldórsson 100760-5849 Byggingafræðingur BFI Heiðarbrún 16, 810 Hveragerði 8984908 / vígfus.h@internet.is | |
| 22-10 | — | — | A102 |
| Verknúmer | Svæði | Áfangi | Ábyrgð |
| Númer | Útgáf | | |
| HÖNNUÐUR ÁSKILUR SÉR ALLAN RÉTT Á TEKNINGUM - FJÓLFÖLDUN ER HÁÐ SKRIFLEGU SAMBYKKI | | | |

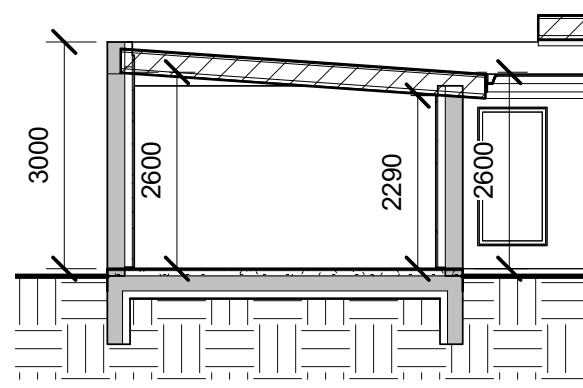

1 Snið 1
1 : 100

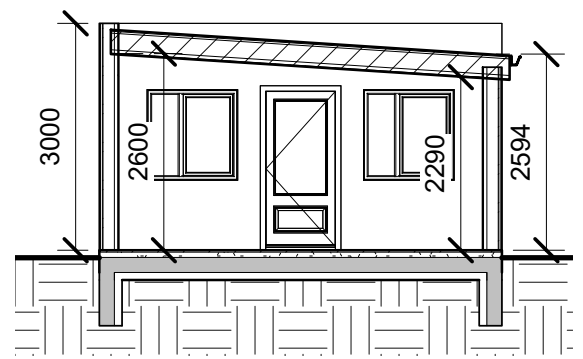

2 Snið 2
1 : 100

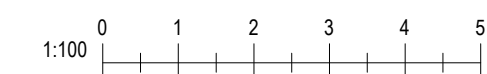
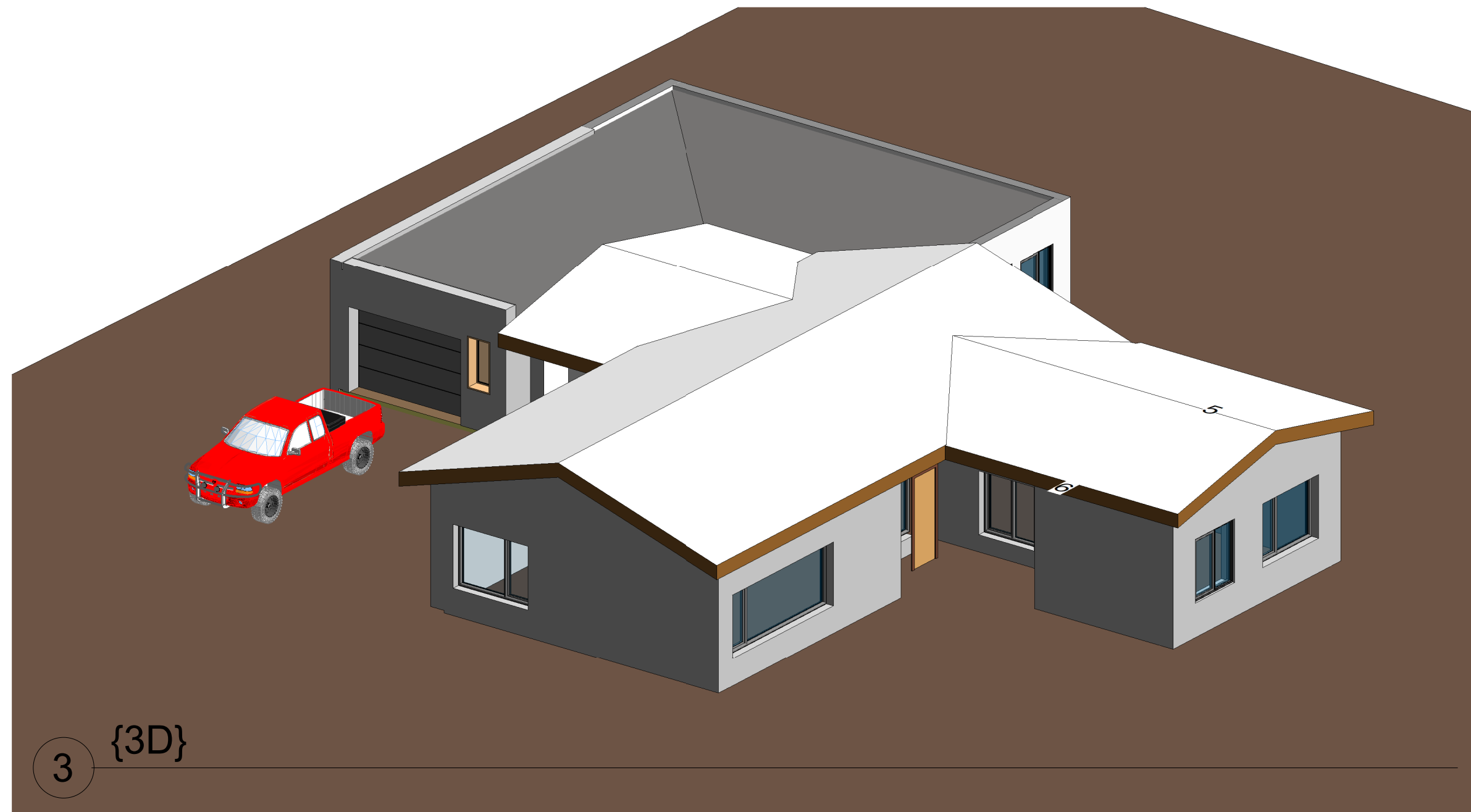

| Útg. | Dags. | Skýring | Br.af. |
|---|--------------------|--|-------------|
| Verkheiti: | | | |
| Viðbygging | | | |
| Heimilisfang: | | | |
| Kirkjuvegur 37 Selfoss | | | |
| Verktegund: | | | |
| Landnúmer: | L162370 | Staðgreinir: | |
| Sneiðingar | | | |
| Prívídd | | | |
| Hannað af: | Vigfús Halldórsson | Matshluti: | 02 / 03 |
| Teiknað af: | Vigfús Halldórsson | Mælikvarði: | 1 : 100 |
| Yfirarið af: | Vigfús Halldórsson | Dagsetning: | 20-05-2022 |
| Samþykkt: | | | |
| BALSI EHF Kt. 431199-2469 | |  Vigfús Halldórsson 100760-5849 Byggingafræðingur BFI Heiðarbrún 16, 810 Hveragerði 8984908 / vigfus.h@internet.is | |
| 22-10 | — | — | A103 |
| Verknúmer | Svæði | Áfangi | Ábyrgð |
| Númer | Útgáf | | |
| <small>HÖNNUÐUR ÁSKILUR SÉR ALLAN RÉTT Á TEKNINGUM - FJÖLFÖLDUN ER HÁÐ SKRIFLEGU SAMBYKKI</small> | | | |

Verkheiti:

Viðbygging

Heimilisfang:

Kirkjuvegur 37 Selfoss

Verktegund:

Landnúmer: L162370 Staðgreinir:

Sneiðingar
Prívídd

Hannað af: Vigfús Halldórsson Matshluti: 02 / 03

Teiknað af: Vigfús Halldórsson Mælikvarði: 1 : 100

Yfirarið af: Vigfús Halldórsson Dagsetning: 20-05-2022

Samþykkt:

| | |
|--|--|
| BALSI EHF <small>Kt. 431199-2469</small> |  Vigfús Halldórsson 100760-5849 Byggingafræðingur BFI Heiðarbrún 16, 810 Hveragerði 8984908 / vigfus.h@internet.is |
|--|--|

| | | | |
|--------------|-------|--------|-------------|
| 22-10 | — | — | A103 |
| Verknúmer | Svæði | Áfangi | Ábyrgð |
| Númer | Útgáf | | |

HÖNNUÐUR ÁSKILUR SÉR ALLAN RÉTT Á TEKNINGUM - FJÖLFÖLDUN ER HÁÐ SKRIFLEGU SAMBYKKI