

Háheiði 15

800 Selfoss

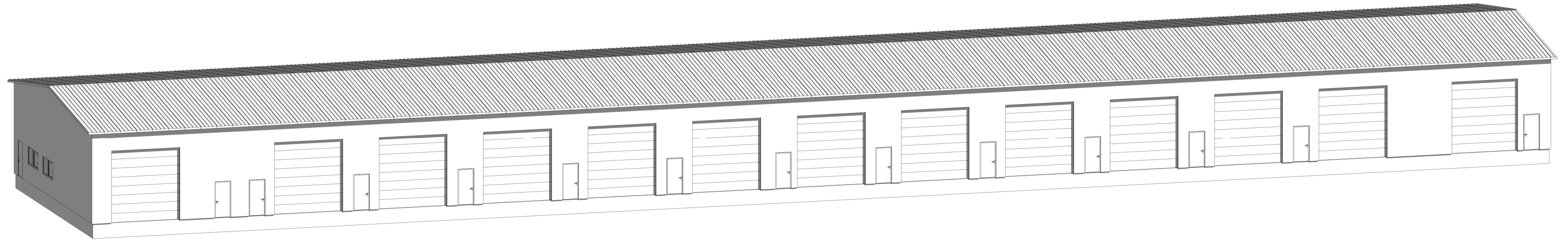

Aðalupprættir

A-100	Afstöðumynd og byggingarlýsing	1:500	16.9.2022
A-111	Grunnmynd og snið	1:100	16.9.2022
A-201	Útlit	1:100	16.9.2022
A-400	Skráningartafla		16.9.2022

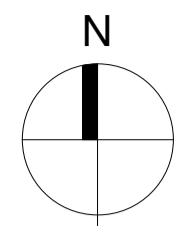
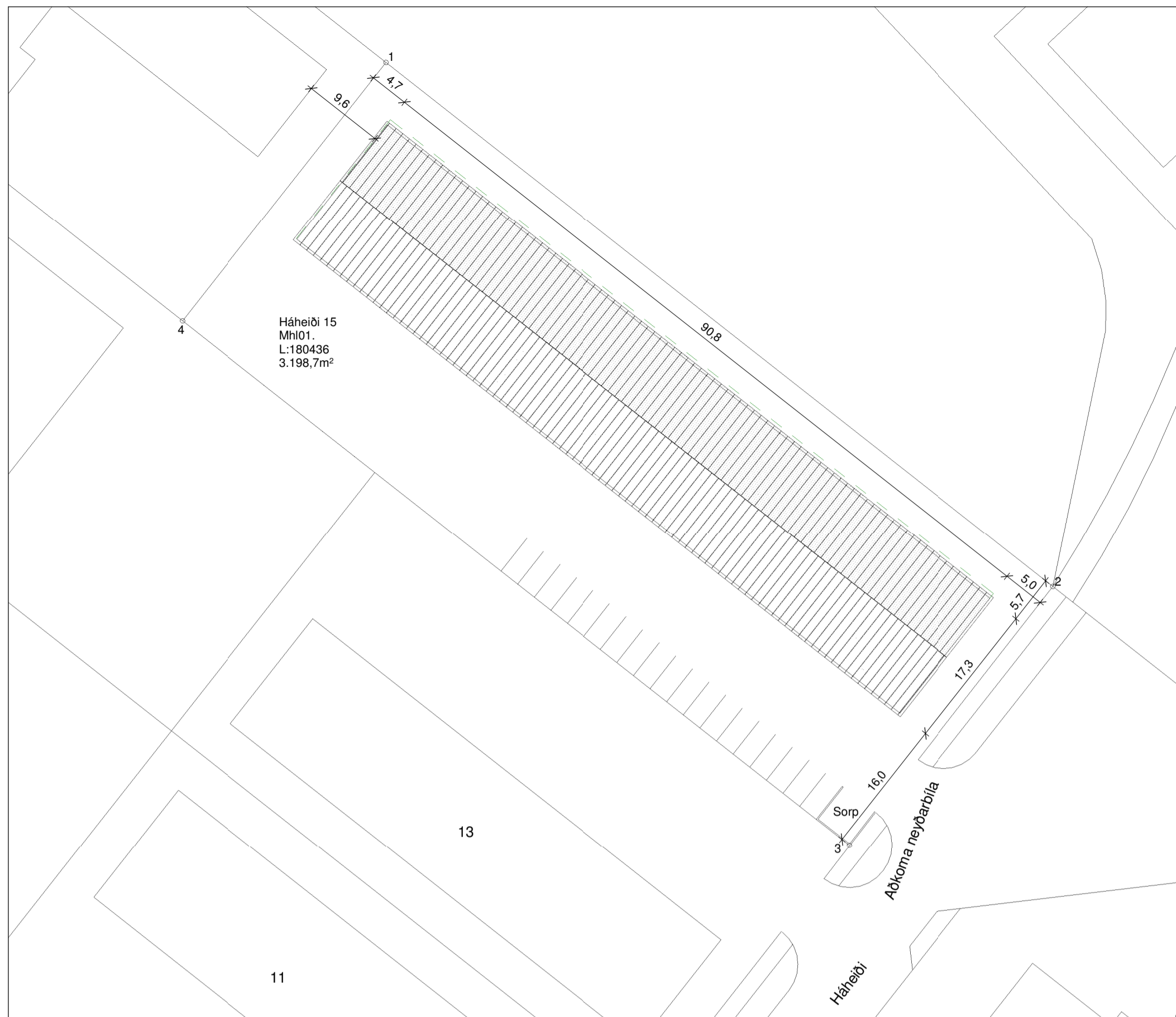

A: Almennt
 Iðnaðarbil við Háheidi 15 800 Selfossi.
 Landnr: 180436
 Staðgr: 8200-1-33230150

B: Starfsemi og notkun
 Skemma með 13 iðnaðarbilum.
 Byggingin er í notkunarflokki 1.

C: Helstu stærðir
 Sjá töflu hér fyrir neðan.

D: Stærð lóðar, nýtingarhlutfall og Bilastæði

Stærð lóðar: 3918,7 m²
 Fjöldi bílastæða á lóð 20 fyrir framan hús.

Nýtingarhlutfall: Sjá töflu hér að neðan.

E: Burðavirki

Sökkjar og botnplata hússins eru staðsteypt.
 Þak er Stálgrind klætt með yleinungum.
 Útveggir eru stálgrind klæddir með yleinungum .

F: Utanhústrágangur

Útveggir
 Útveggir eru klæddir með steinullaryleinungum utan á stálgrind.

Pak
 Pak er klætt með steinullaryleinungum ofan á stálgrind.

Gluggar og hurðir
 Gluggar eru úr PVC.
 Hurðar eru ú stáli.
 Gler er tvöfalt einangrunargler.
 Gler skal vera skv blaði frá NMÍ nr.121.3 um val glergerða fyrir húsnæði sem almenningar á aðgang að.

Litaval
 Útveggir eru klæddir yleinungum RAL7016
 Þak er klætt með yleinungum RAL7035
 Gluggar og hurðir skulu vera í gráum lit að utan RAL7016 Flasnagar í kringum glugga og hurðir skulu vera í sama lit og gluggar og hurðir.

G: Handrið innan og utanhúss
 Á ekki við.

H: Einangrun byggingarhluta
 Einangrun verður samkvæmt gildandi byggingarreglugerð.
 Útreikningar á einangrunarglögum er skv. ÍST 66:2016
 Sjá í töflu hér fyrir neðan.
 Sökkjar eru einangrabir með 50mm plasteinangrun að innanverðu og 50mm að utan til að slita kuldabru.

I: Kerfislöft og Kerfislöft
 Á ekki við.

J: Gerðir innveggja og hurða
 Innveggir eru 120 mm hefðbundnir gífsveggir.
 milliveggir á milli bila eru 120mm yleinungar E160.
 Í votrymum eru rakavarðar gipsplötur.
 Innhurðar eru hefðbundar yfirfeldar innhurðar í ljósum lit

K: Lagnaleiðir, upphitun og loftræsting
 Lagnaleiðir
 Inntök koma inn í tæknirympi og þaðan deilt í hvert bil. Vatnslagnir eru leiddar undir botnplötu að löppunarstöðum, kalt neysluvatn undir einangrun og heitt vatn ofan á einangrun botnplötu.
 Frárennsli er lagt undir botnplötu, undan húsrinni og þaðan í fráveitukerfi bæjarins.

Upphitun
 Gólfhiti er ísteyptur í öllu húsinu.

Loftræsting
 Vélræn loftræsting (útsog) skal vera úr baðherbergi
 Útsog úr baðherbergi : 15 l/s

Frárennsli
 Frárennsli innanhúss eru úr PP og undir botnplötu eru úr PVC.
 Fráveita og regnvatn fer í brunn sem tengist í fráveitu bæjarins.

L: Brunavarnir

Brunavarnir eru samkvæmt greinargerð ÖRUGG verkfræðistofu dags. 16.09.2022. Brunahönnun nær til hússins í heild.

Notkunarskilmálar vegna brunavarna
 Iðnaðar- og geymslúhúsnæði í notkunarflokki 1. Brunaálag skal vera undir 800 MJ/m².

Brunaviðvörðun
 Í byggingunum verður sjálfvirk brunaviðvörðunarkerfi tengt viðurkenndri vaktstöð skv. leiðbeiningum HMS og ÍST EN 54. Stjórnsstöð verður í tæknirympi, sýnt á teikningum.

Handslökkvibúnaður
 Brunaslöngur eru í húsinu skv. ÍST EN 671-1, staðsettar þannig að þær ná út í öll hornrymi rýma. Staðsetning þeirra er sýnd á aðaluppdráttum. Ein slanga er almennt í hverju bil.
 Handslökkvítæki skulu vera skv. ÍST EN 3. Í byggingunum skulu handslökkvítæki almennt vera ABC dufttæki. Þau eru staðsett við brunaslöngur og víðar þar sem þörf þykir. Staðsetning er sýnd á teikningum.

Neyðarlýsing og leiðarmerkingar
 Í byggingunum skulu leiðarmerkingar og neyðarlýsing vera skv. leiðbeiningum HMS, ÍST EN 1838 og ÍST EN 50172. Í bilunum skal vera eitt neyðarljós yfir útgöngum til að tryggja 5 lúx við öryggisbúnað og 1 lúx á svæðinu við hurðir.

Rýming við eldsvoða
 Flóttaleiðir eru sýndar á aðaluppdráttum og leiðarmerkingar með ÚT merkingum. Hámarks göngulengd í flóttaleiðum fer ekki yfir 45m og flóttaleiðir eru í báðum endum bilanna.
 Allar hurðir í flóttaleiðum skal vera hægt að opna innan frá án lykils eða verkfæra. Opnunarrátt hurða er sýnd á aðaluppdráttum.

Klæðningar
 Flokkun klæðninga er skv. ÍST EN 13501-1. Klæðningar innanhúss eru K₂10 B-s1, d0 (flokkur 1). Gólfefni á flóttaleiðum a.m.k. í flokki D₁-s1 en almennt eru steypt gólf í flokki A1_a. Utanhússklæðningar veggja skulu jafnframt uppfylla K₂10 B-s1, d0 (flokkur 1). Þakklæðningar skulu uppfylla flokk B₂ (2).
 Steinullareiningarnar sem fyrirhugað er að nota í húsinu eru allar í flokki A2-s1,d0 K₂10 og því betri en lágmarkskröfur byggingarreglugerðar gera ráð fyrir. Ekki verða notaðar loftræstar klæðningar.

Brunahöfnun
 Brunahöfnun er sýnd á teikningum. Húsið er eitt meginbrunahöf. Hvert iðnaðarbil/notkunareining myndar sérstakt brunahöf með E160 veggjum. Sorp er geymt utanhúss í sorpgerðum í öruggri fjarlægð frá húsi eða A2-s1, d0 E60 skil innan 3 metra fjarlægðar.

Reyklosun
 Reyklosun er almennt um opnanlega glugga og hurðir.

Aðkoma og aðgerðir slökkviliðs
 Byggingarnar er í um 3 km fjarlægð frá slökkvistöðinni við Árveg á Selfossi, víðbragðstími er metinn undir 10 mínútum. Slökkvívatnsþörf fyrir byggingarnar er reiknuð 30 l/s.
 Aðkoma að byggingunum er góð, hægt er að aka hringinn í kringum húsið sem stendur nær götunni en ganga í kringum húsið sem stendur fjær götunni en þar eru sex metrar að loðarmörkum.

Burðarvirki við bruna
 Burðarvirki húsaanna verður stálvirki sem málað er með eldvárnarmálingu og skal það ásamt festingum sem tilheyrja meginburðarvirki ná R60 brunamótstöðu.

Viðhald brunavarna
 Eigendur/forráðamenn bygginganna þurfa að sinna viðhaldi og eftirliti brunavarna sbr. reglugerð nr. 723/2017 um eldvarnir og eldvárnareftirlit. Gera þarf þjónustusamninga vegna eftirlits og viðhalds á brunaviðvörðunarkerfi, slökkvítækjum og út- og neyðarlýsingu. Eðlilegt er að hústélagið sé aðili að slíkum samningum.

M: Hjúðvist
 Íbúð skal að lágmarki uppfylla kröfur til hjúðvistarlokks C samkvæmt staðlinum ÍST 45.

N: Öryggisbúnaður
 Tekið er á þessu í kafflanum um brunavarnir.

O: Tæknibúnaður
 Á ekki við.

P: Algild hönnun
 Húsið er hannað með algilda hönnun til hlíðsjónar.

Q: Fráganur Lóðar
 lóð Verður malbikuð.

R: Meðhöndlun sorps
 Sorpskýli staðsetning sjá á afstöðumynd.

S: Aðrar sértækar aðgerðir
 Ekki er um aðrar sértækar aðgerðir að ræða.

Afstöðumynd
 1 : 500

Stærðir

Heildarstærð	Flatarmál (m ²)	Rúmmál (m ³)
Botnplata		314,3
0101	163,7	1.039,5
0102	112,5	714,4
0103	112,5	714,4
0104	112,5	714,4
0105	112,5	714,4
0106	112,5	714,4
0107	112,5	714,4
0108	112,5	714,4
0109	112,5	714,4
0110	112,5	714,4
0111	112,5	714,4
0112	112,5	714,4
0113	160,9	1.021,7
0114	9,3	59,2
Samtals:	1.571,4	10.292,8
Flatarmál lóðar:	3.198,7	
Nýtingarhlutfall:	0,40	

Byggingarhluti	Hámarks (U)	Raun (U)	Þykkt (MM)	Gerð
Þak	0,2	0,2	200	Steinull
Útveggir	0,3	0,27	150	Steinull
Botnplata	0,3	0,25	100	Einangrunarplast
Hurðir og gluggar	2,0	2,0	Á ekki við	Á ekki við

Pro-Ark Teiknistofa

Háheidi 15

4-22-027

Afstöðumynd og byggingarlýsing

Eiríkur Vignir Pálsson
 Eiríkur Vignir Pálsson BFI Kt: 010975-4179

Kjartan Sigurbjartsson BFI Kt: 190275-5319

Teikn. Ragnar Ó
 Dags. 16.9.2022 Útgáfa A
 Mkv. 1:500
 Blaðast. A2 A-100

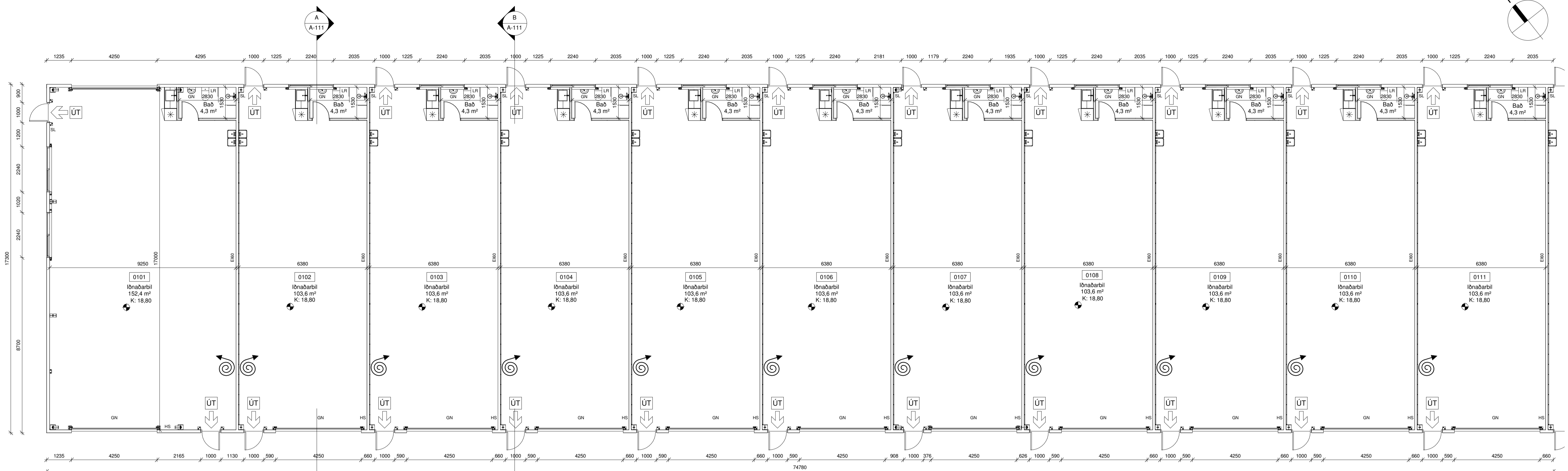

Grunnmynd - 1/2
1 : 100

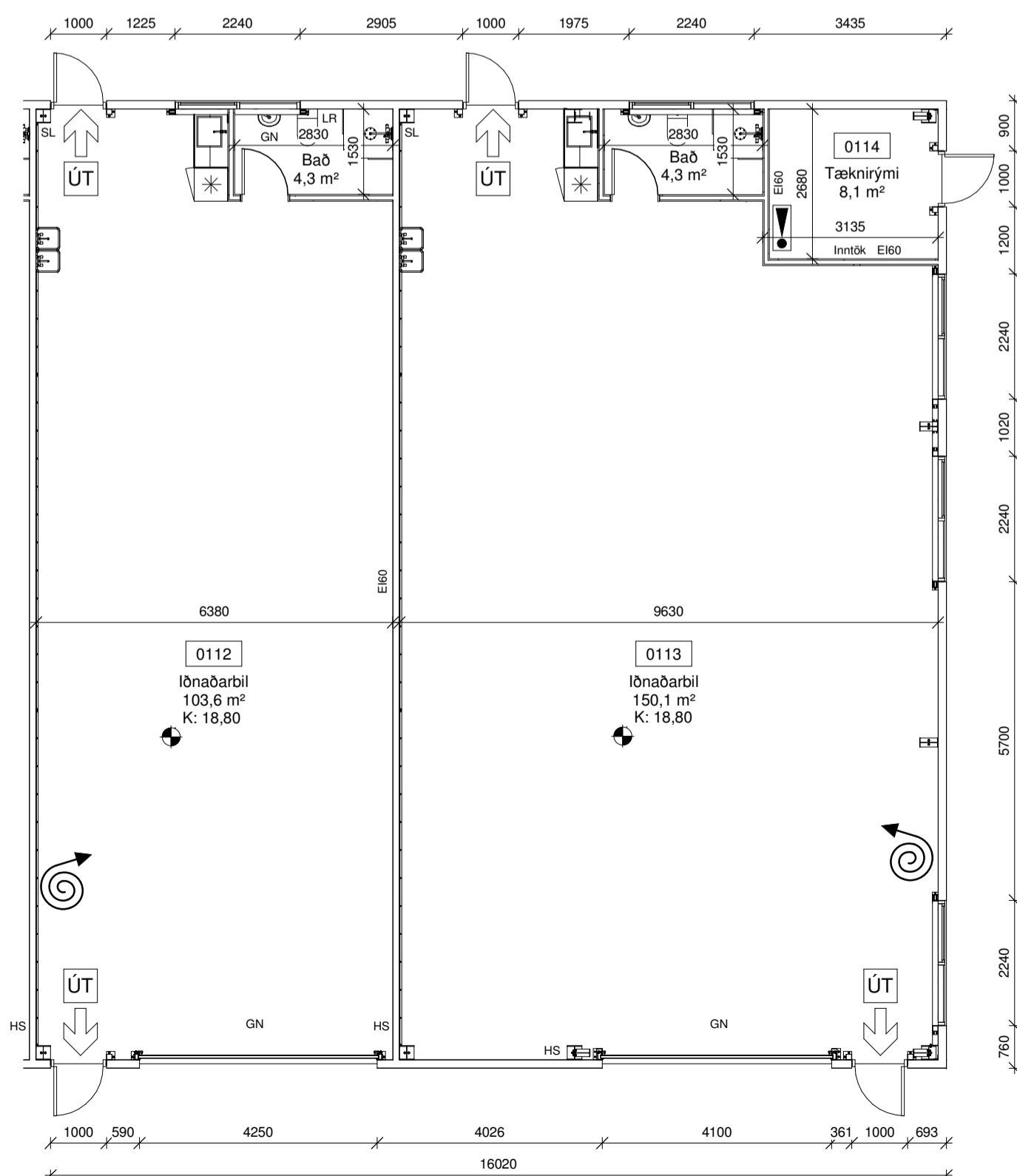

Grunnmynd - 2/2
1 : 100

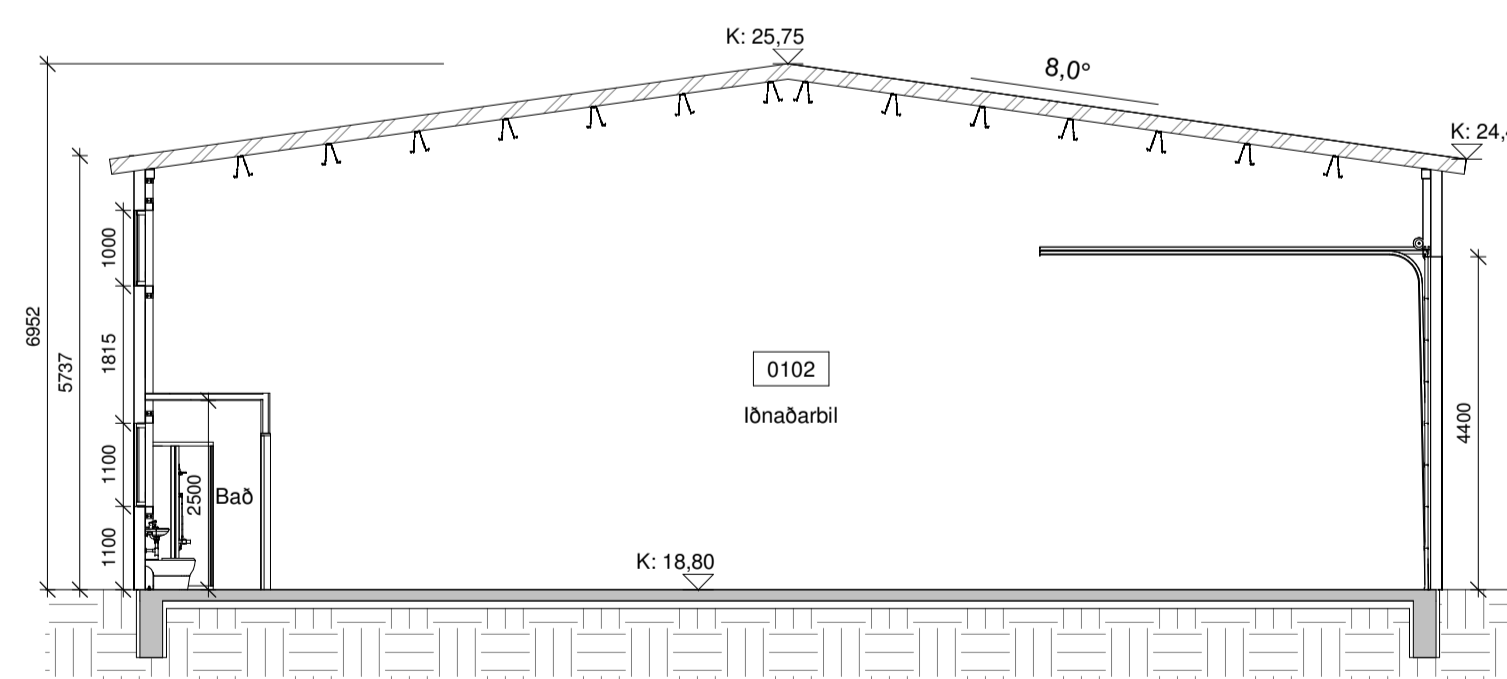

Snið A
1 : 100

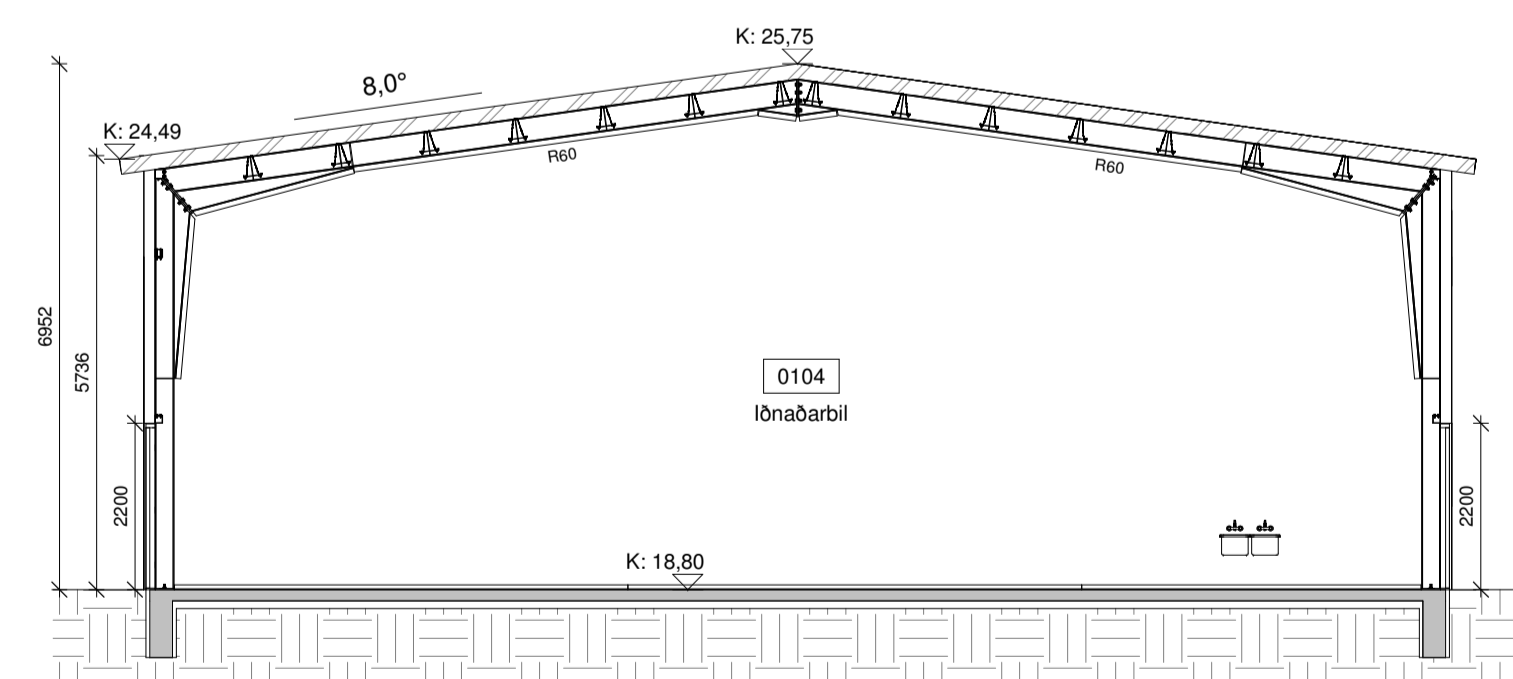

Snið B
1 : 100

Skýringar.

- BO - Björgunarp
- K - Kóti
- GN - Gólfniðurfall
- VLR - Vélræn loftræsting
- R - Reykskynjari
- SL - Slökkvitæki
- ☉ - Brunaslanga
- ⚠ - Stjórnalfa brunav. kerfis
- REI / EI - brunamótstaða veggja
- 01 - Matshluti
- Byggingareitur
- Lóðarmörk
- Byggingareitur bindandi

Pro-ArkTeiknistofa

Háheiði 15

4-22-027

Grunnmynd og snið

Eiríkur Vignir Pálsson
Eiríkur Vignir Pálsson BFI

Kt: 010975-4179

Kjartan Sigurbjartsson BFI

Kt: 190275-5319

Teikn. Ragnar Ó

Dags. 16.9.2022

Mkv. 1:100

Blaðast. A1

Útgáfa A

1:100

A-111

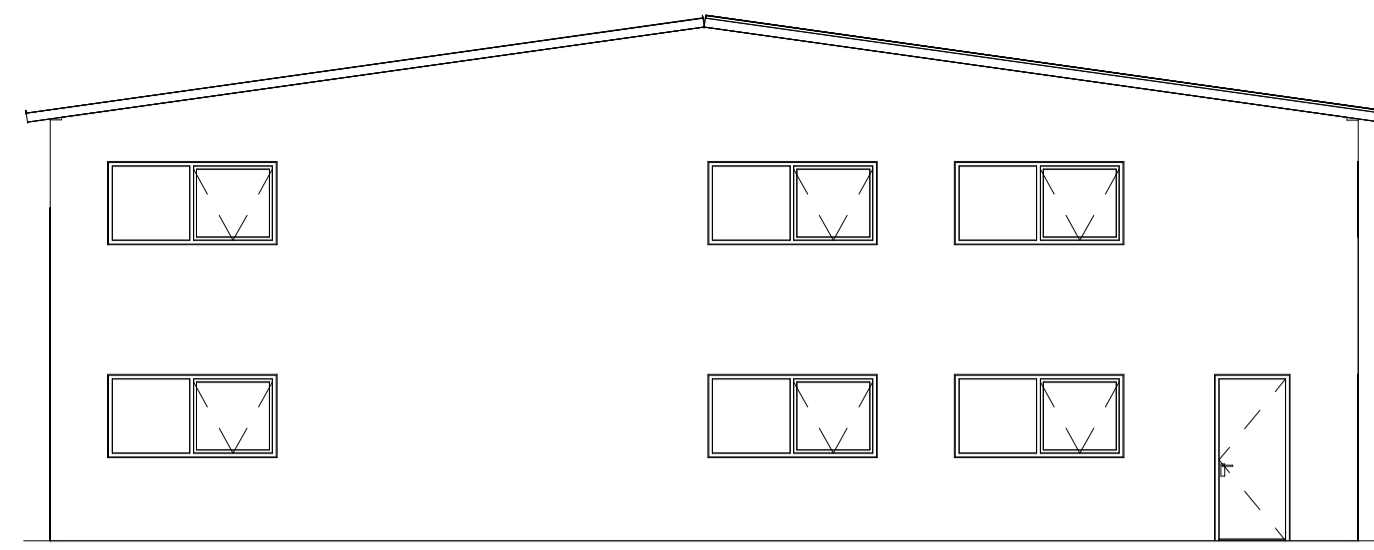

Austur
1 : 100

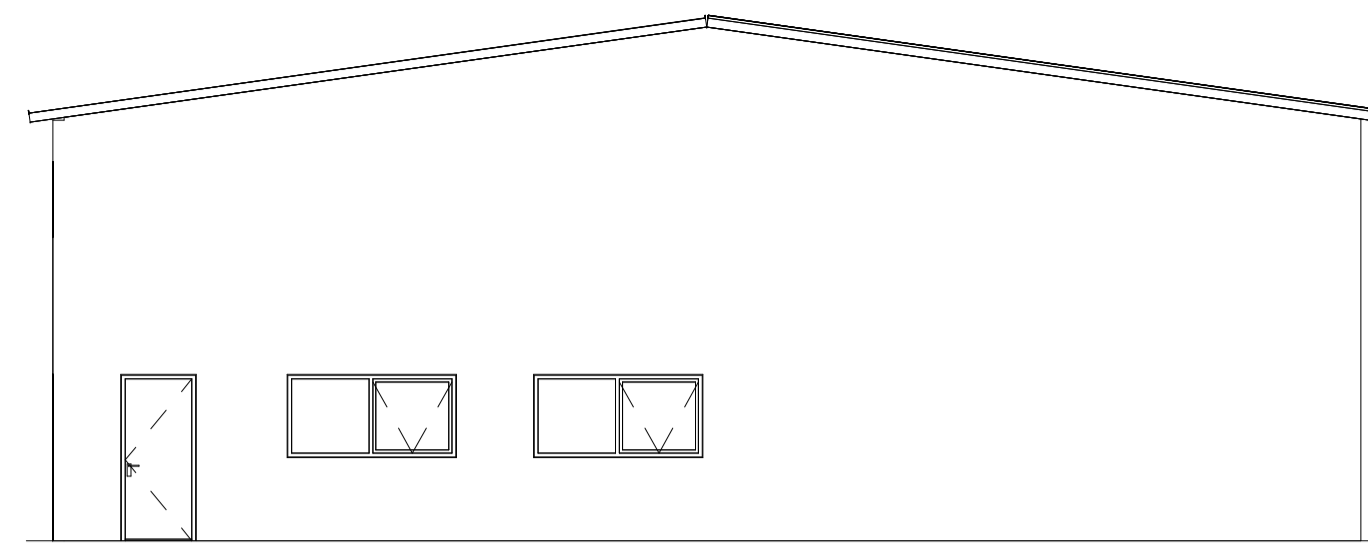

Vestur
1 : 100

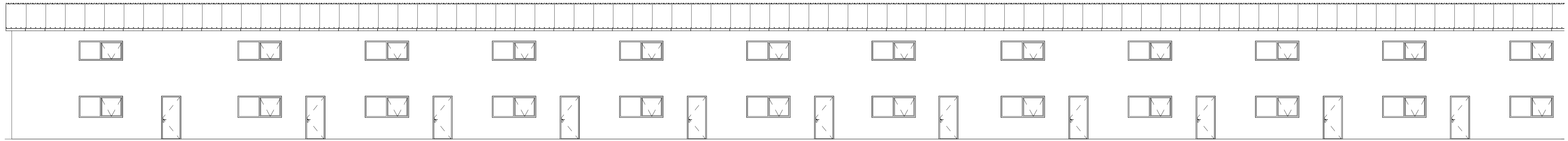

Norður 1/2
1 : 100

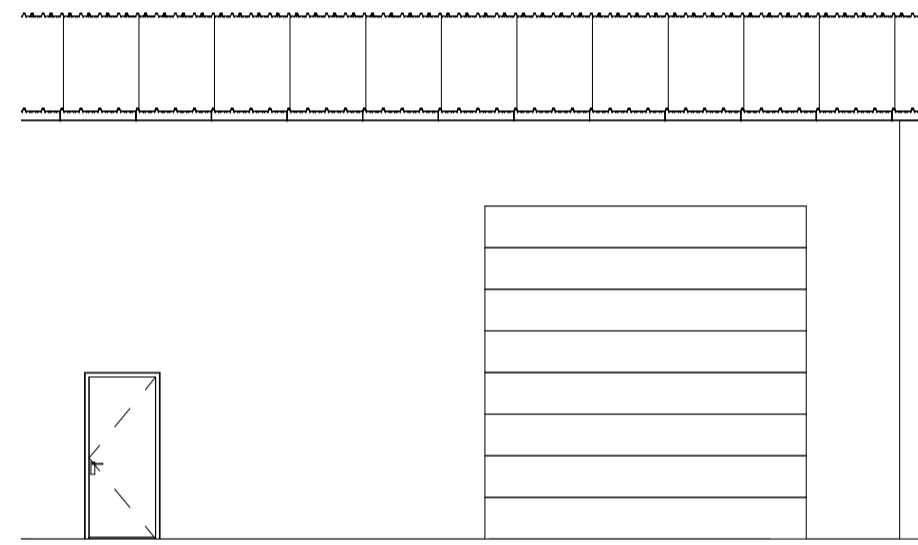

Norður - 2/2
1 : 100

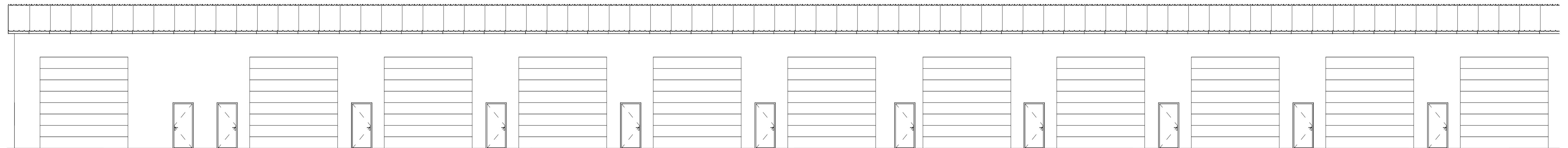

Suður 1/2
1 : 100

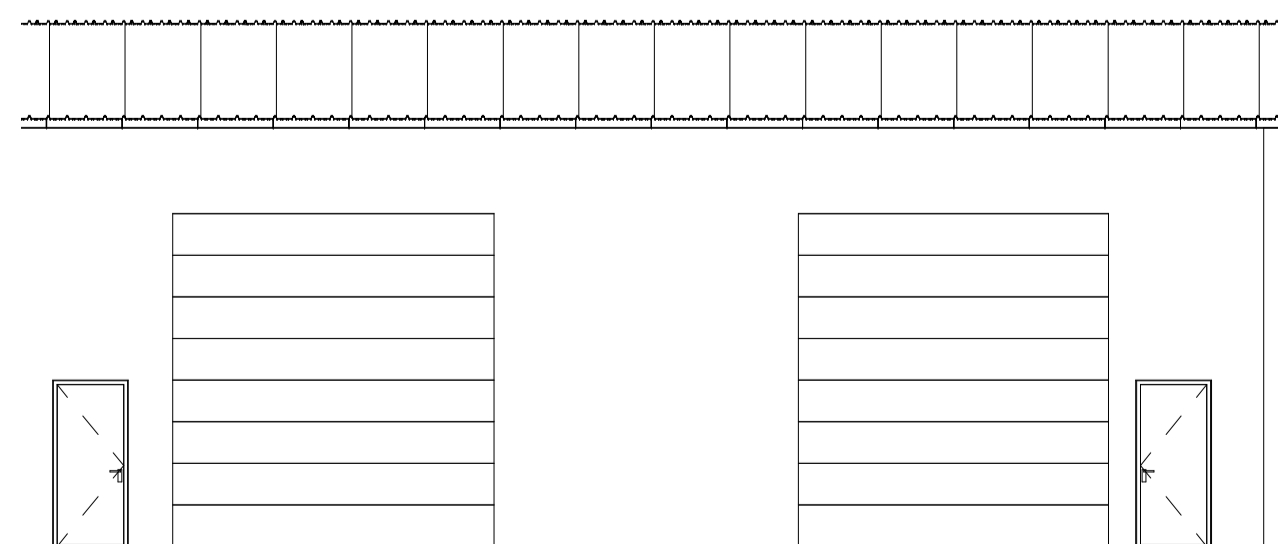

Suður 2/2
1 : 100

Pro-Ark Teiknistofa

Háheiði 15

4-22-027

Útlit

Eiríkur Vignir Pálsson
Eiríkur Vignir Pálsson BFI

Kt: 010975-4179

Kjartan Sigurbjartsson BFI

Kt: 190275-5319

Teikn. Ragnar Ó

Dags. 16.9.2022

Mkv. 1:100

Blaðast. A1

Útgáfa A

A-201

