

△ NET LANDSKERFI ÍSLANDS  
FRÁ 1971

NR	X	Y
56	650309.942	373557.535
57	650318.519	373527.745
59	650310.772	373554.652
60	650307.053	373556.723
61	650254.393	373543.533
77	650320.923	373528.431
78	650330.294	373495.086
94	650296.634	373490.911
96	650281.768	373500.013
97	650289.330	373519.950
100	650261.782	373510.245
101	650290.066	373517.023
102	650266.361	373489.620
1012	650276.846	373487.987

**STOKKSEYRI**  
**1:500**  
**HÁSTEINSVEGUR 20,22,**  
**24,26.**

**STÆRÐIR**

ÍBÚÐARHÚS :		
BOTN		25.0 m <sup>3</sup>
ÍBÚÐARHÚS	125.1 m <sup>2</sup>	34.4 m <sup>3</sup>
ÞAKRYMI	(125.1 m <sup>2</sup> )	59.4 m <sup>3</sup>
VERÖND		
SAMTALS ÍBÚÐARHÚS	125.1 m <sup>2</sup>	428.5 m <sup>3</sup>
ÚTIGEYMSLUR :		
BOTN		5.3 m <sup>3</sup>
ÚTIGEYMSLA 0101	15.4 m <sup>2</sup>	35.2 m <sup>3</sup>
ÚTIGEYMSLA 0102	10.8 m <sup>2</sup>	20.4 m <sup>3</sup>
VERÖND		
SAMTALS ÚTIGEYMSLUR	26.2 m <sup>2</sup>	60.9 m <sup>3</sup>
BÍLGEYMSLA		
BOTN		11.9 m <sup>3</sup>
BÍLGEYMSLA	59.5 m <sup>2</sup>	187.4 m <sup>3</sup>
SAMTALS BÍLGEYMSLA	59.5 m <sup>2</sup>	199.3 m <sup>3</sup>
SAMTALS HÚS Á LÓÐ	210.8 m <sup>2</sup>	688.7 m <sup>3</sup>
STÆRÐ Á LÓÐ		914.9 m <sup>2</sup>
NÝTINGARHLUTFALL	210.8/914.9	0.23

**GREINAGERÐ OG BYGGINGALÝSING**

Hásteinsvegur 22 landnúmer L165561, staðgreinir 8200-7-34350220  
Hásteinsvegur 22 er á Stokkseyri og er lóðin staðsett sunnan við Hásteinsveg.

**Almenn lýsing/Inngangur**

Hásteinsvegur 22 er íbúðarhús timburhúss sem var byggt um 1975 matshluti 01. Ekki eru til smíðateikningar af húsinu og uppbygging því ekki þekkt en að utan er húsið klætt með timburklæðningu og á þaki er bárujárnsklæðning.

Útveggir íbúðarhúss verða klæddir með aluzink.  
Sunnan við íbúðarhúsið hefur verið bætt við útigeyslum matshluti 02  
Útgeyslur eru byggðar úr timbri og klæddar með timbri, á þaki er bárujárnsklæðning. Ekki eru til neinar teikningar af útigeyslum hvorki aðaltekningar eða smíðateikningar. Ný bílgeymsla verður byggð í suðvesturhorni lóðar matshluti 03, bílgeymsla er byggð úr CLT-timbureiningum, einangruð að utan og klædd með aluzink á útveggjum og þaki.

**Stærðir**

Heildarstærð matshl 01 125.1 m<sup>2</sup> 428.5 m<sup>3</sup>  
Heildarstærð matshl 02 26.2 m<sup>2</sup> 60.9 m<sup>3</sup>  
Heildarstærð matshl 03 59.5 m<sup>2</sup> 199.3 m<sup>3</sup>  
Samtals hús á lóð 210.8 m<sup>2</sup> 688.7 m<sup>3</sup>  
Landstærð 914.9 m<sup>2</sup>, nýtingarhlutfall 0.23

**Bílgeymsla almenn lýsing á burðarkerfi, efnisval og eiginleikar :**

**Undirstöður bílgeymsla :**  
Múrhúð efstu 200 mm eða Viroc plata  
Einangrun 75 mm  
Járnþent steypa 200 mm, staðsteypt

**Botnplata bílgeymsla :**

Gólfefni  
Járnþent staðsteypt gólfplata 150 mm  
Einangrun 100 mm

**Útveggur bílgeymsla :**

Aluzink klæðning  
Lektur 34x95 c/c 600 mm lárétt  
Lektur 22x45 c/c 600 mm lóðrétt  
Vindvarnarúður  
Steinull 100 mm 80 kg/m<sup>3</sup>  
Lektur 45x95 c/c 600 mm + 5 mm undirlegg  
Gegnumstreymisúður  
CLT timbureiningar 100 mm  
Eldvarnarlakk  
Leiðnitap 0.26 w/m<sup>2</sup>  
Gluggar leiðnitap 2.0 w/m<sup>2</sup>  
Hurðir leiðnitap 2.0 w/m<sup>2</sup>  
Brunaþol > E30

**Þak bílgeymsla :**

Aluzink klæðning  
Lektur 45x95 c/c 600 mm þvert á þakhalla  
Lektur 22x45 c/c 600 mm samhliða þakhalla  
Þakúður  
Lektur 45x145 c/c 600 mm + 15 mm undirlegg  
Steinull 2x80 mm 110 kg/m<sup>3</sup>  
Þakúður  
CLT timbureiningar 100 mm  
Eldvarnarlakk  
Leiðnitap 0.2 w/m<sup>2</sup>  
Brunaþol > E30

**Gluggar og hurðir bílgeymslu :**

Timburgluggar og hurð eru frá Gluggasmíðjunni  
Gluggar og hurðir verða í hvítum lit að utan og innan RAL9010.  
Bílskúrshurð frá Vagnar og Þjónusta er samlit gluggum og hurð.

**Litir :**

Bílgeymsla er klædd með ólituðu aluzink.  
Íbúðarhús verður einnig klætt með ólituðu aluzink  
Gluggar íbúðarhúsi verða hvítir  
Útgeyslur verða í gráum lit

**Kólnunartölur :**

Heildarleiðnitap bílgeymslu verður innan marka byggingarreglugerðar.  
Hámarks U-gildi byggingarhluta verða í samræmi við töflu í gr. 180.3 í byggingarreglugerð.  
Þak: 0.2 W/m<sup>2</sup>K  
Útveggur: 0.3 W/m<sup>2</sup>K  
Gluggar og hurðir: 2.0 W/m<sup>2</sup>K  
Bílgeymslurhurð: 3.0 W/m<sup>2</sup>K  
Gólf á fyllingu: 0.3 W/m<sup>2</sup>K  
Útveggir, vegið meðaltal < 0.85 W/m<sup>2</sup>K

**Inntök og lýsing lagna leiða :**

Aðalinntök rafmagn, hitaveita, kalt vatn eru við hlið aðalinnangangs íbúðarhúss á norðurhlöð.  
Inntök rafmagn, hitaveita, kalt vatn eru í norðausturhorni bílgeymslu.  
Hitun í bílgeymslu er með hitablásurum.  
Vatnslagir eru lagðar í gólfplötu rör í rör kerfi  
Blöndunartæki í vask og skolkрана skulu vera hitastýrð þannig að hitastig fari ekki yfir 55°. Öll hreinlætistöki skulu uppfylla kröfur sem gerðar eru til hreinlætistöka í flokki 1.  
Efni og frágangur í samræmi við ÍST 67.  
\*Frameiðandi laagnaefnis sér til þess að allt lagnaefni uppfylli 120.1 mg byggingreglugerðar, allt efni og allur frágangur skal uppfylla ÍST 68.

**Flóttaleiðir bílgeymsla :**

Ein flóttaleið er úr bílgeymslu um gönguhurð á austurhlöð.

**Reykskynjar bílgeymslu :**

Gert er ráð fyrir stakstæðum reykskynjurum skv. 9.4.3 gr. R = reykskynjari

**Reyklosun:**

Reyklosun er um glugga og hurðir.

**Handslökkvitæki:**

Handslökkvitæki skulu staðsett í bílgeymslu skv. 9.4.4 gr.

**Frárennsli :**

Frárennsli er tengt við núverandi lagnir við íbúðarhúsið/götulagnir í Hásteinsvegi.

NR.	DAGS.	BREYTING

**SKÝRINGAR**

TEIKNINGASKRÁ :

A 001	NÝ BÍLGEYMSLA OG ÞEGAR BYGGÐ HÚS AFSTÖÐUM, BYGGINGARLÝS, STÆRÐIR
A 002	NÝ BÍLGEYMSLA OG ÞEGAR BYGGÐ HÚS SKRÁNINGARTÖFLUR
A 003	NÝ BÍLGEYMSLA OG ÞEGAR BYGGÐ HÚS GRUNNMYNDIR
A 004	NÝ BÍLGEYMSLA OG ÞEGAR BYGGÐ HÚS SNÍÐ OG ÚTLIT
A 005	NÝ BÍLGEYMSLA OG ÞEGAR BYGGÐ HÚS SAMSETT ÚTLIT

ADALHÖNNUÐUR - BURDARDÓL  
SÆMUNDUR EIRÍKSSON 261249-2949

**HÁSTEINSVEGUR 22**  
landnúmer 165561  
**STOKKSEYRI**  
**825 SELFOS**



KLÖPP ARKITEKTAR-VERKFRÆÐINGAR EHF  
NJARDARHOLT 3 270 MOSFELLSBÆR  
SÍMI 577 2277, 699 7747 - klopp@sinnet.is

HEITI TEIKN.	NÝ BÍLGEYMSLA OG ÞEGAR BYGGÐ HÚS AFSTÖÐUM, BYGGINGARLÝS, STÆRÐIR		
MÆLIKVARÐI	1:500	DAGS.	JÚLÍ 2022
TEIKNING	A 001	VERK	V 22-303
BREYTING		YFIRFARIÐ	SE



SKRÁNINGARTAFLA ÍBÚÐARHÚS MATSHLUTI 01																	
Skráningartafla: Hásteinsvegur 22					Skrásetjari: Þorvaldur E Þorvaldsson												
Landlegjannúmer: L165651					Kennitala: 171964538												
Matshlutanúmer: 01					Útgáfa: 5.00												
Dag: 13.7.2022																	
Uppskipting og lýsing	D0	D1	D2	D3	D4	D5	D6	D7	D8	D9	D10a	D10b	D11	D12	D13	D14	D15
Lokun	Rými hæðar	Nelson teki	HÖLUB. Búkun	Eignar teki	Stærðir	DSM	DSM	DSM	DSM	DSM	D10a	D10b	D11	D12	D13	D14	D15
					Brúðstúfur m²	Míllitur m²	Stúpa m²	Óg. m²	Brúðstúfur m²	Brúðstúfur m²	Salarhæð min	Salarhæð max	Brúðstúfur m²	Næðstúfur m²	Birt fátamál m²	Réttleika skiptarinnihlæði	Stúpa rúmhlæði m²
<b>Matshluti</b>					250,2	0,0	0,0	0,0	125,1	125,1				428,5	114,1	125,1	313,775
<b>Botn</b>					250,2	0,0	0,0	0,0	125,1	125,1				403,5	114,1	125,1	313,775
A	0101	1. hæð	HÖLUB. Þakrymi	N	0101				125,1	125,1	2,75	2,75	344,1	114,1	125,1	2,75	313,775
A	0102			V	0101				125,1	125,1	0,76	0,76	59,4				
<b>Athugasemdir</b>																	
<b>Samtöl summa</b>																	
Eignar-hæð	Nelson teki	Y-egjarnhæð	Nelson teki	Réttleika regla	Eignarhætur												
<b>Skiptarinnihlæði</b>																	
Eignar-hæð	Nelson teki	Birt fátamál m²	Sérleg m² frá samneigjar	Sérleg og samneigjar m²													
0101	HÖLUB	125,1	313,775	313,775													
	<b>Alls</b>	<b>125,1</b>	<b>313,775</b>	<b>313,775</b>													
<b>Botnplata</b>																	
<b>Hjúpfléttir</b>																	
L00 m²	Botnplata m²	Botnplata m²	Uvægjar m²	Þur af Úgögn og þyrsk. m²	Þur af Þrak m²	Þur af Þrak og þyrsk. m²	D11 Brúðstúfur m²	D12 Næðstúfur m²	D13 Birt fátamál m²								
Matshluti	915	26,9	125,1	151,9	38,9	126,4			3,5	46,9							
<b>Yfirlit</b>																	
A rými	250,2	0,0	0,0	250,2	125,1	125,1	125,1	125,1	125,1	125,1	114,1	125,1					
Svæði A lokun	125,1																
B rými																	
C rými																	
Fyrgrymi (F)																	
Afgangsgrymi (V)	125,1																
Botnplata	250,2	0,0	0,0	250,2	125,1	125,1	125,1	125,1	125,1	114,1	125,1						
Samtals:	250,2	0,0	0,0	250,2	125,1	125,1	125,1	125,1	125,1	114,1	125,1						
Fátamál rýningarhúttalls er A rými + B rými, undanskild er brutofátamál rýma með salarhæð lægri en 1,8 m, samkvæmt skiptagagnslögum 2013 (breyting var gerð 2016). Nokkun rýma hefur ekki áhrif á útreikning rýningarhúttalls.																	
Fátamál til útreiknings rýningarhúttalls m² 125,1 914,9 6,14																	

SKRÁNINGARTAFLA GEYMSLUR MATSHLUTI 02																	
Skráningartafla: Hásteinsvegur 22					Skrásetjari: Þorvaldur E Þorvaldsson												
Landlegjannúmer: L165651					Kennitala: 171964538												
Matshlutanúmer: 02					Útgáfa: 5.00												
Dag: 13.7.2022																	
Uppskipting og lýsing	D0	D1	D2	D3	D4	D5	D6	D7	D8	D9	D10a	D10b	D11	D12	D13	D14	D15
Lokun	Rými hæðar	Nelson teki	HÖLUB. Búkun	Eignar teki	Stærðir	DSM	DSM	DSM	DSM	DSM	D10a	D10b	D11	D12	D13	D14	D15
					Brúðstúfur m²	Míllitur m²	Stúpa m²	Óg. m²	Brúðstúfur m²	Brúðstúfur m²	Salarhæð min	Salarhæð max	Brúðstúfur m²	Næðstúfur m²	Birt fátamál m²	Réttleika skiptarinnihlæði	Stúpa rúmhlæði m²
<b>Matshluti</b>					26,2	0,0	0,0	0,0	26,2	3,2			69,9	22,5	23,0		47,660
<b>Botn</b>					26,2	0,0	0,0	0,0	26,2	3,2			56,6	22,5	23,0		47,660
A	0101	1. hæð	Geymsla	N	0101				15,4	15,4	2,20	2,40	35,2	13,4	15,4	2,28	30,550
A	0102			N	0101				10,8	3,2	1,72	1,98	20,4	9,1	7,6	1,88	17,108
<b>Athugasemdir</b>																	
<b>Samtöl summa</b>																	
Eignar-hæð	Nelson teki	Y-egjarnhæð	Nelson teki	Réttleika regla	Eignarhætur												
<b>Skiptarinnihlæði</b>																	
Eignar-hæð	Nelson teki	Birt fátamál m²	Sérleg m² frá samneigjar	Sérleg og samneigjar m²													
0101	Geymsla	23,0	47,660	47,660													
	<b>Alls</b>	<b>23,0</b>	<b>47,660</b>	<b>47,660</b>													
<b>Botnplata</b>																	
<b>Hjúpfléttir</b>																	
L00 m²	Botnplata m²	Botnplata m²	Uvægjar m²	Þur af Úgögn og þyrsk. m²	Þur af Þrak m²	Þur af Þrak og þyrsk. m²	D11 Brúðstúfur m²	D12 Næðstúfur m²	D13 Birt fátamál m²								
Matshluti	915	26,3	26,3	46,1	3,3	26,5			2,4	20,2							
<b>Yfirlit</b>																	
A rými	26,2																
Svæði A lokun	26,2																
B rými																	
C rými																	
Fyrgrymi (F)																	
Afgangsgrymi (V)																	
Botnplata	26,2	0,0	0,0	26,2	3,2	69,9	22,5	23,0									
Samtals:	26,2	0,0	0,0	26,2	3,2	69,9	22,5	23,0									
Fátamál rýningarhúttalls er A rými + B rými, undanskild er brutofátamál rýma með salarhæð lægri en 1,8 m, samkvæmt skiptagagnslögum 2013 (breyting var gerð 2016). Nokkun rýma hefur ekki áhrif á útreikning rýningarhúttalls.																	
Fátamál til útreiknings rýningarhúttalls m² 23,0 914,9 0,03																	

SKRÁNINGARTAFLA BÍLGEYMSLA MATSHLUTI 03																	
Skráningartafla: Hásteinsvegur 22					Skrásetjari: Þorvaldur E Þorvaldsson												
Landlegjannúmer: L165651					Kennitala: 171964538												
Matshlutanúmer: 03					Útgáfa: 5.00												
Dag: 13.7.2022																	
Uppskipting og lýsing	D0	D1	D2	D3	D4	D5	D6	D7	D8	D9	D10a	D10b	D11	D12	D13	D14	D15
Lokun	Rými hæðar	Nelson teki	HÖLUB. Búkun	Eignar teki	Stærðir	DSM	DSM	DSM	DSM	DSM	D10a	D10b	D11	D12	D13	D14	D15
					Brúðstúfur m²	Míllitur m²	Stúpa m²	Óg. m²	Brúðstúfur m²	Brúðstúfur m²	Salarhæð min	Salarhæð max	Brúðstúfur m²	Næðstúfur m²	Birt fátamál m²	Réttleika skiptarinnihlæði	Stúpa rúmhlæði m²
<b>Matshluti</b>					59,5	0,0	0,0	0,0	59,5	0,0				199,3	51,3	59,5	161,595
<b>Botn</b>					59,5	0,0	0,0	0,0	59,5	0,0				199,3	51,3	59,5	161,595
A	01	1. hæð	Bílgeymsla	B	0101				59,5	0,0	2,70	3,60	187,4	51,3	59,5	3,15	161,595
A	0102				0101				59,5	0,0			187,4	51,3	59,5		
<b>Athugasemdir</b>																	
<b>Samtöl summa</b>																	
Eignar-hæð	Nelson teki	Y-egjarnhæð	Nelson teki	Réttleika regla	Eignarhætur												
<b>Skiptarinnihlæði</b>																	
Eignar-hæð	Nelson teki	Birt fátamál m²	Sérleg m² frá samneigjar	Sérleg og samneigjar m²													
0101	Bílgeymsla	59,5	161,595	161,595													
	<b>Alls</b>	<b>59,5</b>	<b>161,595</b>	<b>161,595</b>													
<b>Botnplata</b>																	
<b>Hjúpfléttir</b>																	
L00 m²	Botnplata m²	Botnplata m²	Uvægjar m²	Þur af Úgögn og þyrsk. m²	Þur af Þrak m²	Þur af Þrak og þyrsk. m²	D11 Brúðstúfur m²	D12 Næðstúfur m²	D13 Birt fátamál m²								
Matshluti	915	61,8	59,5	96,2	13,4	61,5			3,6	31,0							
<b>Yfirlit</b>																	
A rými	59,5																
Svæði A lokun	59,5																
B rými																	
C rými																	
Fyrgrymi (F)																	
Afgangsgrymi (V)																	
Botnplata	59,5	0,0	0,0	59,5	0,0	199,3	51,3	59,5									
Samtals:	59,5	0,0	0,0	59,5	0,0	199,3	51,3	59,5									
Fátamál rýningarhúttalls er A rými + B rými, undanskild er brutofátamál rýma með salarhæð lægri en 1,8 m, samkvæmt skiptagagnslögum 2013 (breyting var gerð 2016). Nokkun rýma hefur ekki áhrif á útreikning rýningarhúttalls.																	
Fátamál til útreiknings rýningarhúttalls m² 59,5 914,9 0,07																	

NR. DAGS. BREYTING

SKÝRINGAR

ADALHÖNNUÐUR - BURDARDOL  
SÆMUNDUR EIRIKSSON 261249-2949

HÁSTEINSVEGUR 22  
landnúmer 165561  
STOKKSEYRI  
825 SELFÖSS



KLÖPP ARKITEKTAR-VERKFRÉÐINGAR EHF  
NJARDARHÖL 3 270 MOSFELLSBÆR  
SÍMI 577 2277, 699 7747 - klopp@sinnet.is

HETI TEKNI NÝ BÍLGEYMSLA OG ÞEGAR BYGGÐ HÚS  
SKRÁNINGARTÖFLUR

MÆLIKVARÐI \_\_\_\_\_ DAGS. JÚLÍ 2022

TEKNI A 002 VERK V 22-303

BREYTING \_\_\_\_\_ YFIRFARIÐ SE

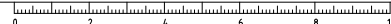

HÁSTEINSVEGUR

HÁSTEINSVEGUR 22  
914.9 m<sup>2</sup>  
(165646)

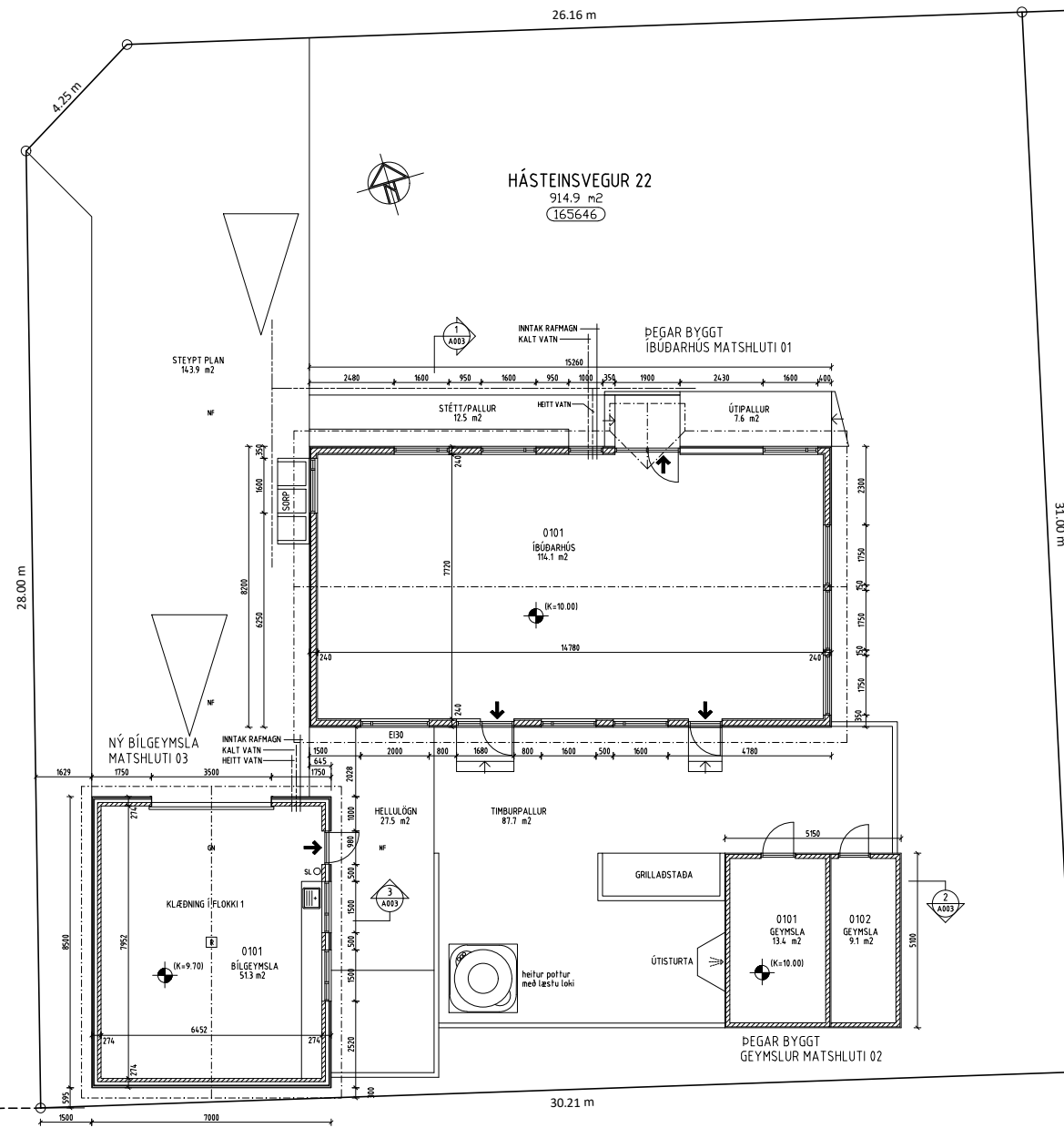

NR.	DAGS.	BREYTING

SKÝRINGAR

MÁLSETNINGAR ERU Í MILLIMETRUM  
EKKI SKAL MÆLA UPP AF TEIKNINGUM

- R REYKSKYNNJARI
- SL HANDSLÖKKVITÆKI
- GN GÖLFNIDURFALL
- NF NIDURFALL

HÆÐARKÓTAR ERU STADBUNDNIR  
TIL VIÐMUNAR Á GÖLFHÆÐUM

ADALHÖNNUÐUR - BURDARDÓL  
SÆMUNDUR EIRIKSSON 261249-2949

HÁSTEINSVEGUR 22  
landnúmer 165561  
STOKKSEYRI  
825 SELFOSS



KLÖPP ARKITEKTAR-VERKFRÆÐINGAR EHF  
NJARDARHOLT 3 270 MOSFELLSBÆR  
SÍMI 577 2277, 699 7747 - klopp@simnet.is

HEITI TEIKN:	NÝ BÍLGEYMSLA OG ÞEGAR BYGGÐ HÚS GRUNNMYNDIR		
MÆLIKVARÐI	1:100	DAGS.	JÚLÍ 2022
TEIKNING	A 003	VERK	V 22-303
BREYTING		YFIRFARIÐ	SE

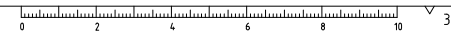

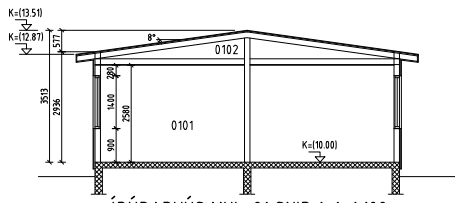

ÍBÚÐARHÚS MHL-01 SNID 1-1 1:100

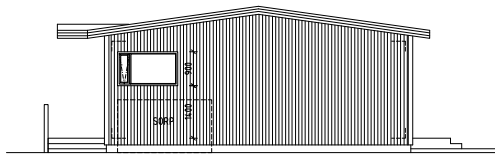

ÍBÚÐARHÚS MHL-01 ÚTLIT VESTURHLID

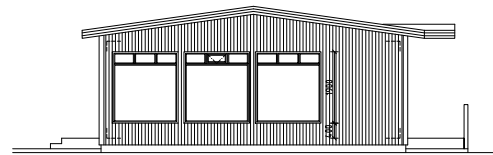

ÍBÚÐARHÚS MHL-01 ÚTLIT AUSTURHLID

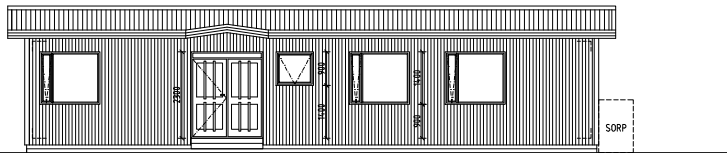

ÍBÚÐARHÚS MHL-01 ÚTLIT NORÐURHLID

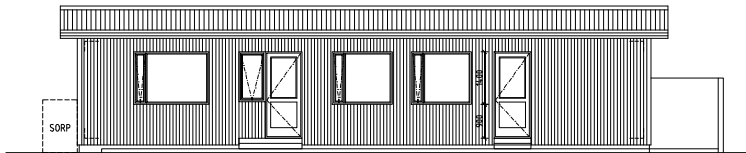

ÍBÚÐARHÚS MHL-01 ÚTLIT SUÐURHLID



GEYMSLUR MHL-02 ÚTLIT NORÐURHLID

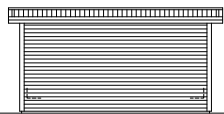

GEYMSLUR MHL-02 ÚTLIT AUSTURHLID

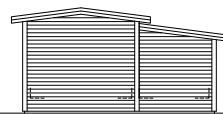

GEYMSLUR MHL-03 ÚTLIT SUÐURHLID

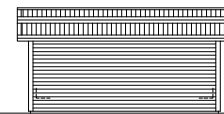

GEYMSLUR MHL-02 ÚTLIT VESTURHLID

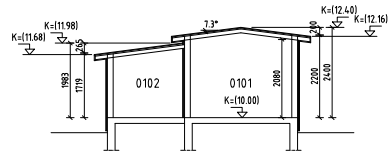

GEYMSLUR MHL-02 SNID 2-2 1:100

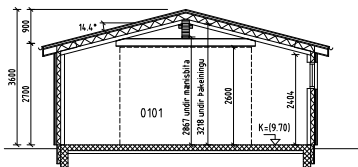

NÝ BÍLGEYMSLA MHL-03 SNID 3-3 1:100

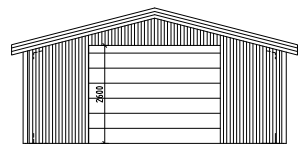

NÝ BÍLGEYMSLA MHL-03 ÚTLIT NORÐURHLID

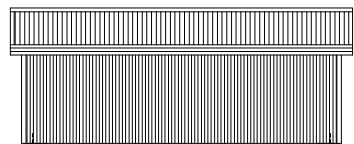

NÝ BÍLGEYMSLA MHL-03 ÚTLIT VESTURHLID

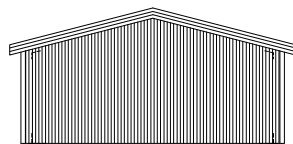

NÝ BÍLGEYMSLA MHL-03 ÚTLIT SUÐURHLID

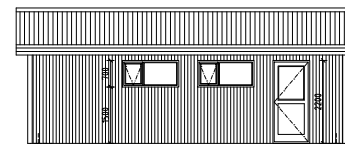

NÝ BÍLGEYMSLA MHL-03 ÚTLIT AUSTURHLID

NR.	DAGS.	BREYTING

**SKÝRINGAR**

MÁLSETNINGAR ERU Í MILLIMETRUM  
EKKI SKAL MÆLA UPP AF TEIKNINGUM

REYKSKYNJARI  
 SL. HANDSLÖKKVITÆKI  
 GN. GÖLFNIDURFALL  
 NF. NIDURFALL

HÆÐARKÓTAR ERU STAÐBUNDNIR  
TIL VIÐMUNAR Á GÖLFHÆÐUM

ADALHÖNNUÐUR - BURDARDÓL  
SÆMUNDUR EIRIKSSON 261249-2949

**HÁSTEINSVEGUR 22**  
landnúmer 165561  
STOKKSEYRI  
825 SELFOSS



**KLÖPP**

KLÖPP ARKITEKTAR-VERKFRÆÐINGAR EHF  
NJARDARHOLT 3 270 MOSFELLSBÆR  
SÍMI 577 2277, 699 7747 - klopp@sinnet.is

HEITI TEIKN.	NÝ BÍLGEYMSLA OG ÞEGAR BYGGÐ HÚS SNID OG ÚTLIT		
MÆLIKVAFDI	1:100	DAGS.	JÚLÍ 2022
TEIKNING	A 004	VERK	V 22-303
BREYTING		YFIRFARIÐ	SE

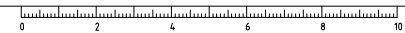

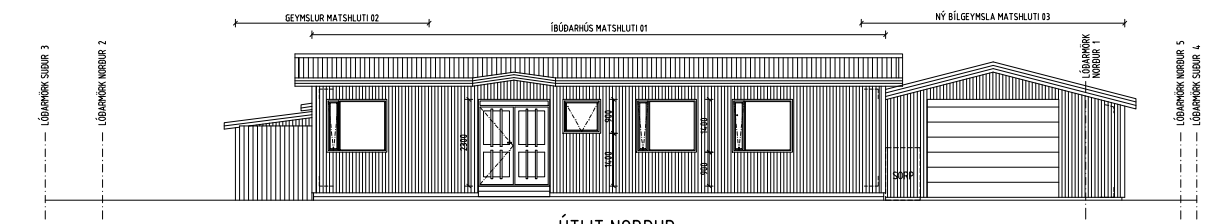

ÚTLIT NORÐUR

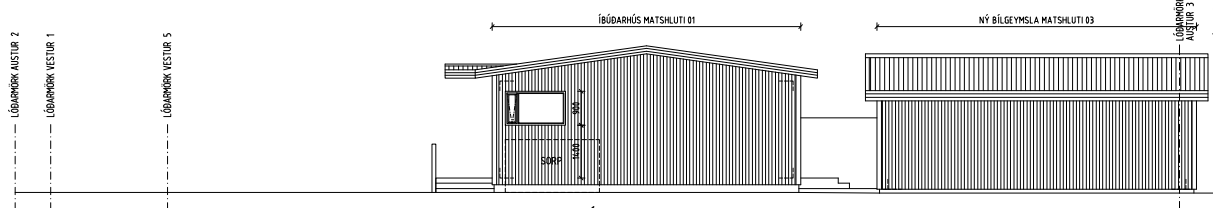

ÚTLIT VESTUR

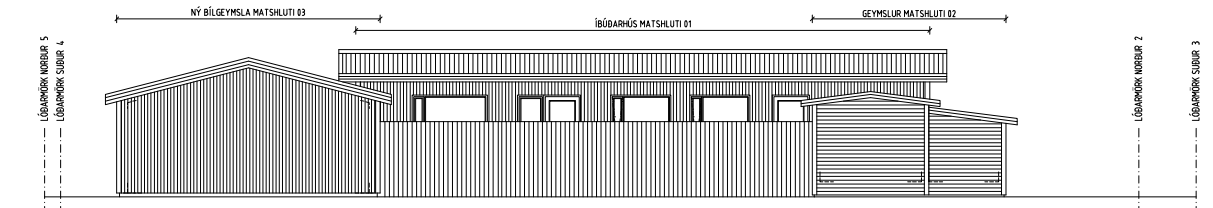

ÚTLIT SUÐUR

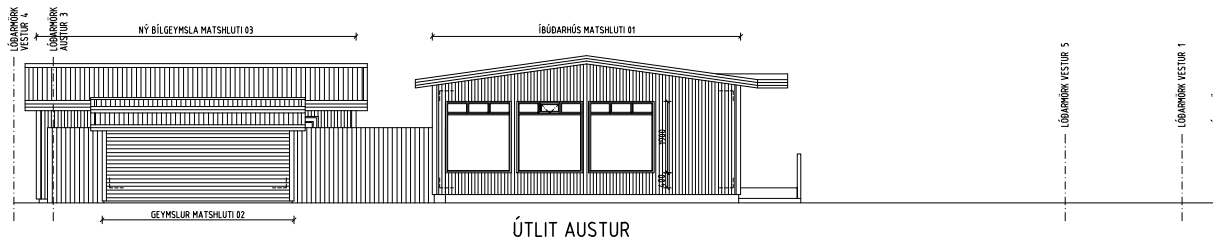

ÚTLIT AUSTUR



NR.	DAGS.	BREYTING

SKÝRINGAR

- MÁLSETNINGAR ERU Í MILLIMETRUM  
 EKKI SKAL MÆLA UPP AF TEIKNINGUM
- R REYKSKYNJARI
  - SL HANDSLÖKKVITÆKI
  - GN GÖLFNIDURFALL
  - NF NIDURFALL
- HÆÐARKÓTAR ERU STADBUNDNIR  
 TIL VIÐMUNAR Á GÖLFHÆÐUM

ADALHÖNNUÐUR - BURDARDOL  
 SÆMUNDUR EIRÍKSSON 261249-2949

**HÁSTEINSVEGUR 22**  
 landnúmer 165561  
 STOKKSEYRI  
 825 SELFOSS



**KLÖPP**  
 KLÖPP ARKITEKTAR-VERKFRÆÐINGAR EHF  
 NJARÐARHOLT 3 270 MOSFELLSBÆR  
 Sími 577 2277, 699 7747 - klopp@simnet.is

HEITI TEIKN.	NÝ BÍLGEYMSLA OG ÞEGAR BYGGÐ HÚS SAMSETT ÚTLIT		
MÆLIKVARÐI	1:100	DAGS.	JÚLÍ 2022
TEIKNING	A 005	VERK	V 22-303
BREYTING		YFIRFARIÐ	SE