

Héraðsskjalasafn Árnesinga – Húsnæði

Tilboð

389.080.000.-mkr.

Bjóðandi:

Akurhólar ehf.

Kt. 421216-0370

Austurvegur 38

800 Selfossi

Staðsetning húsnæðis er að Austurvegi 60-60b, Selfossi.

Afhendingartími húsnæðis er Október 2022.

Lýsing húsnæðis:

Um er að ræða nýtt húsnæði sem mun rísa á óbyggðum lóðum við Austurveg 60-60b á Selfossi. Húsnæðið skiptist í 390,8m² á jarðhæð og 309,2m² í skjalageymslum í kjallara. Samkvæmt deiliskipulagi er húsnæðið 4.hæðir og gert er ráð fyrir íbúðum á efri hæðum, en Héraðsskjalasafnið væri á jarðhæð auk skjalageymslu í kjallara. Heildarstærð kjallara er um 770m² og verður því mögulega hægt að stækka skjalageymslur í framtíðinni ef þörf verður á því. Jarðhæð skiptist í anddyri, móttöku, vinnusal, skrifstofur héraðsskjalavarðar og annara starfsmanna. Lestrarsalur/vinnuástaða gesta er möguleg og fundarsalur. Auk þessa er gert ráð fyrir móttöku skjala og snyrtingum á jarðhæð. Vörulyfta verður á milli jarðhæðar og kjallara. Í kjallara eru skjalageymslur auk aðstöðu til flokkunar og úrvinnslu skjala fyrir starfsmenn.

Húsið verður uppsteypt, annað hvort staðsteypt eða reist úr steypueiningum og einangrað og klætt að utan með álklaðningu. Allur frágangur húsnæðisins verður í samræmi við byggingarreglugerð og kröfur verkkaupa um frágang og gæði byggingarinnar.

Meðfylgjandi eru teikningar af húsnæði sem teiknað hefur verið á lóðina, enn fyrirvari er settur um nánari útfærslur, innra skipulagi þess og efnisvali á húsnæðinu í samstarfi milli verktaka og verkkaupa.

Gert er ráð fyrir að húsnæðinu verði skilað fullbúnu, með föstum innréttingum, gólfefnum, loftræsti, rafmagns og hitakerfum auk þess sem tilheyrandi eldvarnir verða í húsinu sem uppfylla kröfur Héraðsskjalasafnsins.

*F.H. Akurbala ehf.
Svenni Sigurðsson
Bent Larsen.*

Austurvegur 52-60a - Selfossi Deiliskipulag



DEILISKIPULAGSUPPIÐRÁTTUR 1:500



HLUTI AÐALSKIPULAGS ÁRBORGAR 2010-2030

SKIPULAGSGÖGN OG KORTAGRUNNUR

- Skipulagsgögn fyrir svæðið eru þessi:
- Deiliskipulagsuppiðráttur 1:500
- Aðalskipulag Árborgar 2010-2030
- Skyringaruppiðráttur 1:500
- Skyringarmynd ekki í kvörðu Greinargerð

Kortagrunnur:

Skipulagsuppiðráttur er tekið á kortagrunni sveitarfélagsins.

BREYTINGAR EFTIR AUGLEYSINGU

- gert skýrari grein fyrir blástæðum í greinargerð og möguleg staðsetning þeirra ekki sýnt á skipulagsuppiðrætti
- lagfæringar á skýringum og litum
- afköma að nr. 60 verður um Austurveg, lóvöð um blástæði og afkömu um lóvöð nr 58 tekin út.

SAMÞYKKTIR

Deiliskipulag þetta, sem auglýst hefur verið skv. 40. og 41.g skipulagslaga nr. 123/2010 var samþykkt í

- skipulags- og byggingarnefnd þann og í bæjstjórn Árborgar þann
- Lýsingin var auglýst frá
- með afhugasemdafrestri til
- Tillagan var auglýst frá
- með afhugasemdafrestri til

f.h. Sveitarfélagsins Árborgar

Floarmál lóðar
Hámarks byggingarmagn
Hámarks niðringarlutfall

SKÝRINGAR

- Mörk deiliskipulagsrættis
- Lóðarmörk
- Skipulagt svæði
- Núverandi byggingar
- Byggingareitir húsa
- Hjólástigur
- Gróðurbeiti
- Hámarks hæðafjöldi
- Hámarks þakþéð

Floarmál lóðar
Hámarks byggingarmagn
Hámarks niðringarlutfall



Austurvegur 52-60a - Selfossi
Sveitarfélagið Árborg
Deiliskipulag

VERFI:	BLAÐSTYÐI:	UNNIÐ:	RNIÞ:
2839-078	A2	ABH/VPH	
MÆLIKVARÐI:	DAÐS:	DAÐS-LEIÞYTT:	
1:500	06.01.2020	15.05.2020	
SAMÞYKKT:	TILLAGA		

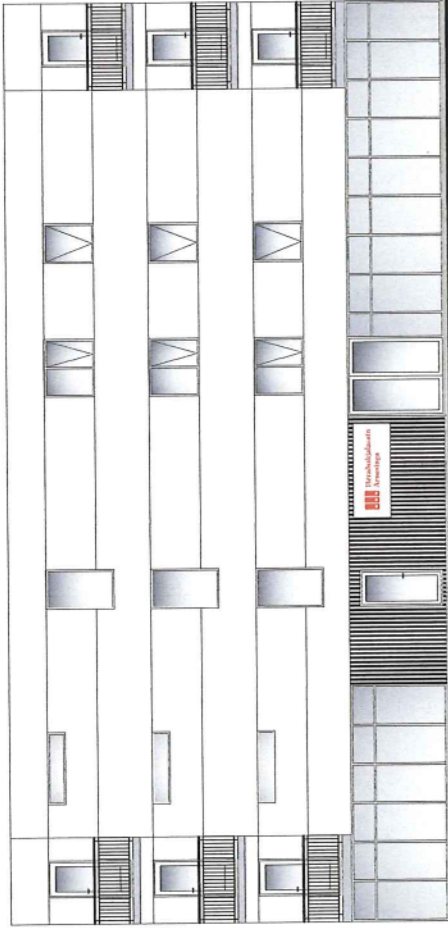

Norður

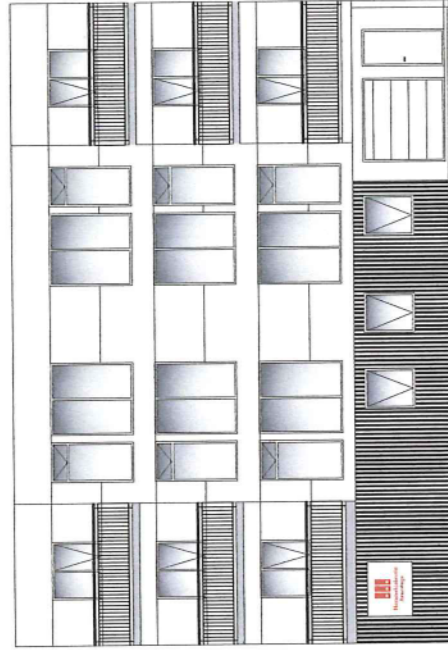

Vestur

Öll mál eru í millimetrum, nema annað sé tekið fram.

BR	Breyting	Dags.	Samb.
VERUR:	Austurvegur 60 800 Árborg	TRÖNDUR:	100
VERKJÓF:	Adaltekningar Útlit	OFBÚÐ:	A1
Netfangur:	rodaron@larsen.is	RAÐGÆFUR:	A2
Telefonnúmer:	431773469	Dagur:	21.04.20
Netfangur:	rodaron@larsen.is	VERKUR:	2020
		MARK:	1320

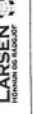

LARSEN
Höfuðstöðvar
Höfuðstöðvar
Höfuðstöðvar

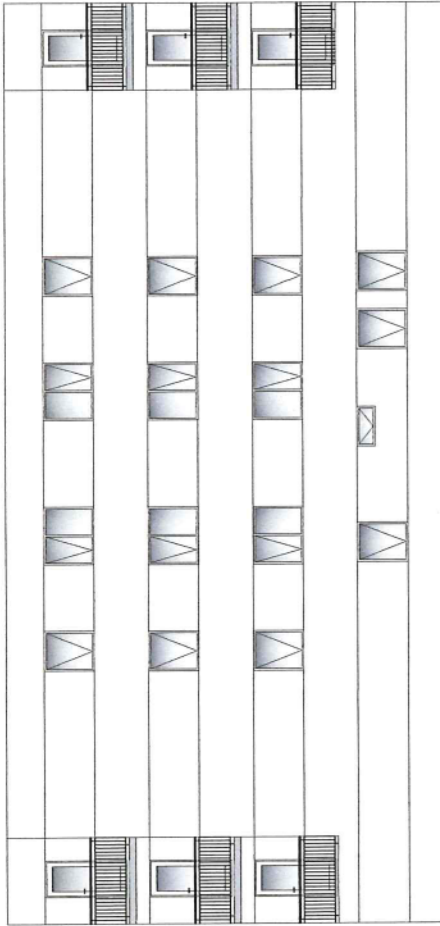

Súður

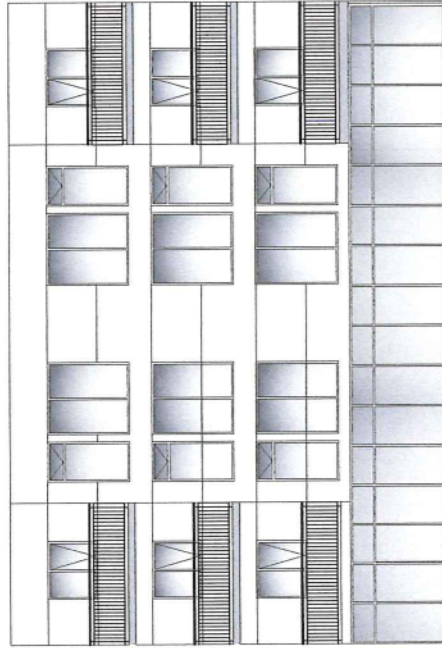

Austur

Öll mál eru í millimetrum, nema annað sé tekið fram.

BR:	Breyting	Dags:	Samb.
VERURU:	Austurvegur 60	TENNISBOTT:	101
VERURU:	800 Árborg	UTGÁVA:	A1
VERURU:	Áðalteikningar	BLAÐSKAÐ:	A2
VERURU:	Útít	SKAÐ:	21.04.20
VERURU:	800 Árborg	VERURU:	2025
VERURU:	800 Árborg	VERURU:	2100

LARSEN
 TEGUNAR
 101
 800 ÁRBORG

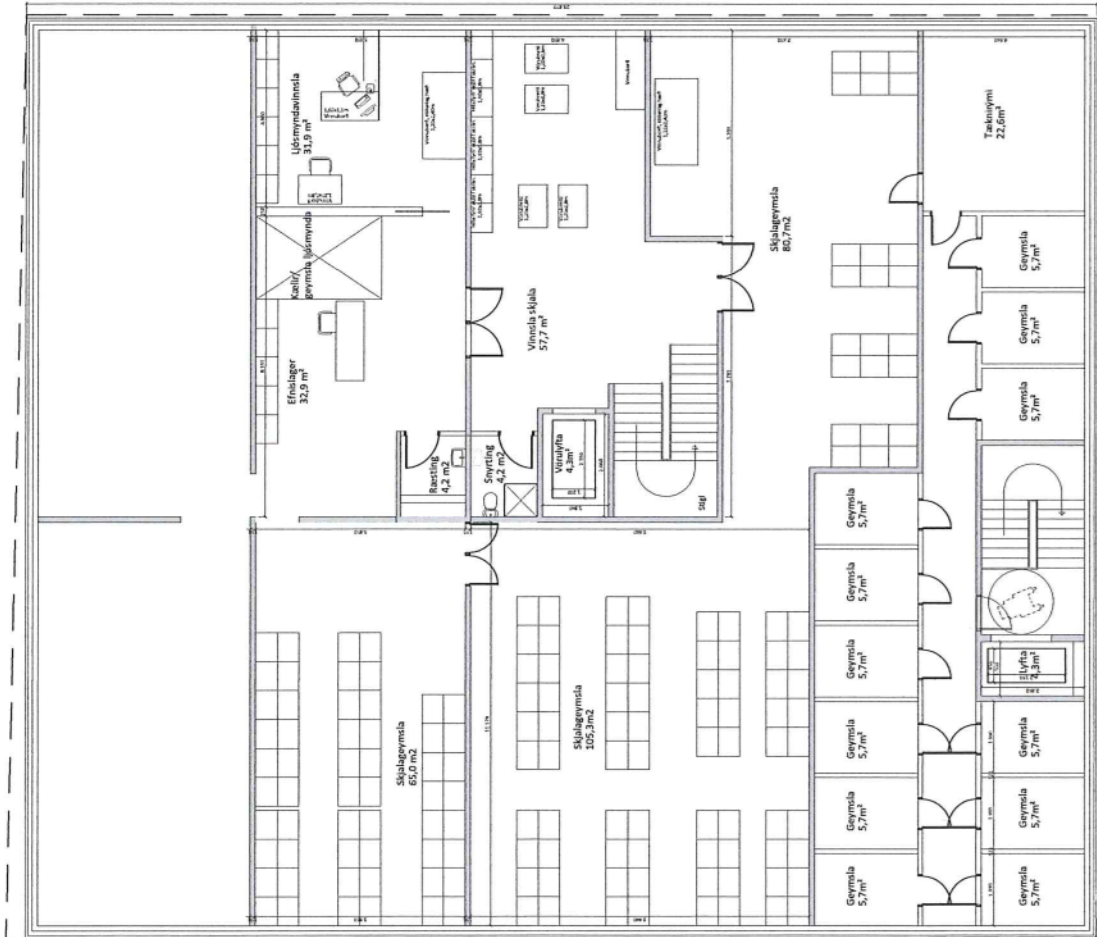

Hekluhláttur 78.2m²

Öll mál eru í millimetrum, nema annað sé tekið fram.

BR	Breyting	Dags.	Samb.
SKILDELI	Austurvegur 60	103	TEIÐNAMAÐUR
800 Árborg	UTGAFA	A1	TEIÐNAMAÐUR
VERUÐI	Ábaltakningar	ÁSTAFERÐ	A.2
Grunnmýnd kjallari	SAMBÁÐ	ÞEGZ	21.04.20
BERT LARSEN TÖÐLÖN KEI141773409	SAMBÁÐ	VERUÐI	2019
Bert Larsen Töðlön KEI141773409	SAMBÁÐ	MRK	1109



Bert Larsen Töðlön
Bryggjupólshöfuðgata 8, 1K
2015 Reykjavík
Sími: 592 2200
www.larsen-todlon.is

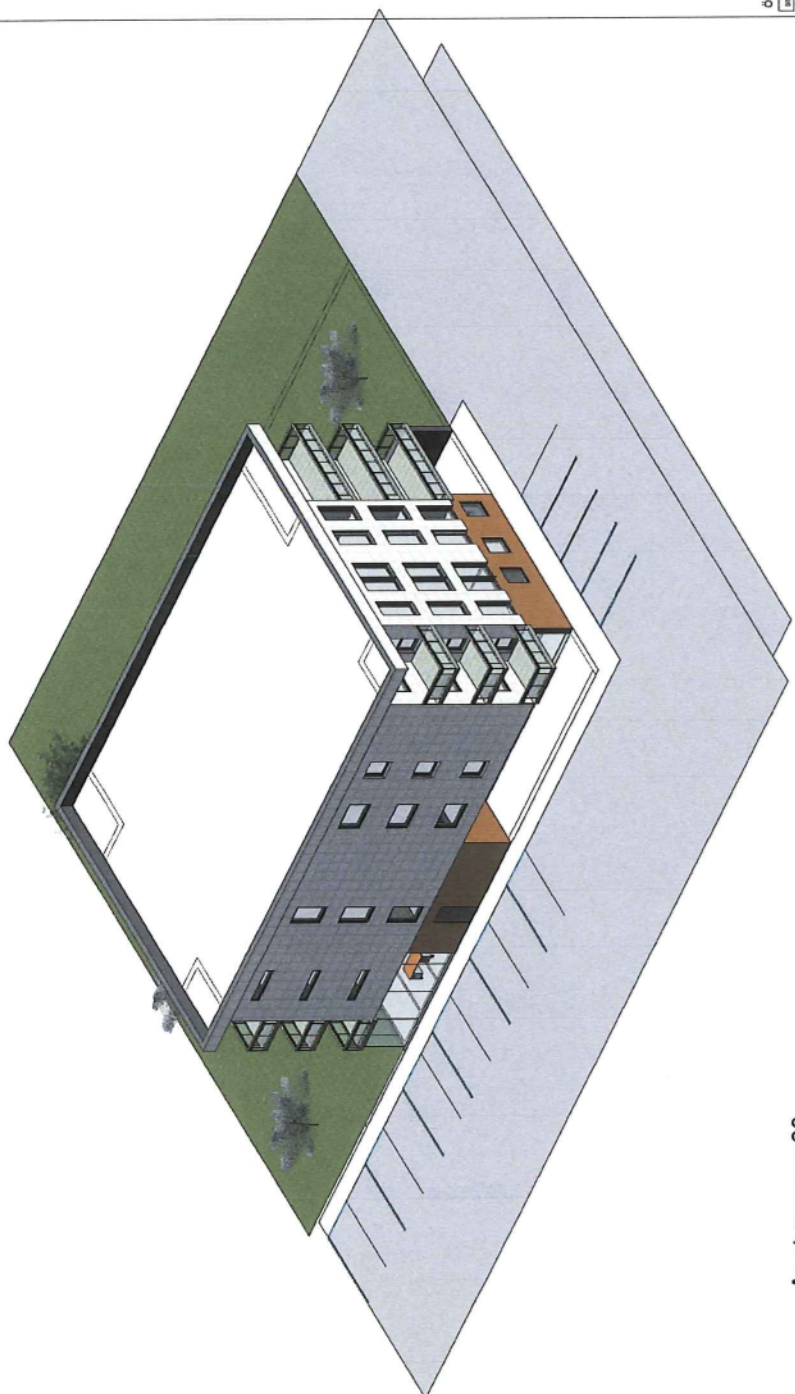

1 Austurvegur 60

Öll mál eru í millimetrum, nema annað sé tekið fram.

St.	Þröng	Útdráttur	Stað
PROJEKT	Austurvegur 60, 800 Selfoss	SKALA	100
PERMITSJÓ	Þrívíðarsjón bakla til	VIÐMÁL	A1
ÁRÞYKKINGARMAÐUR	Barð Lára Ástvaldsdóttir 1111177-3419	BYGGINGAR	1000000
BYGGINGARMAÐUR	Barð Lára Ástvaldsdóttir 1111177-3419	BYGGINGAR	1000000
LARSEN			
Barð Lára Ástvaldsdóttir Síðisátt 100 1000000 Síðisátt 100			

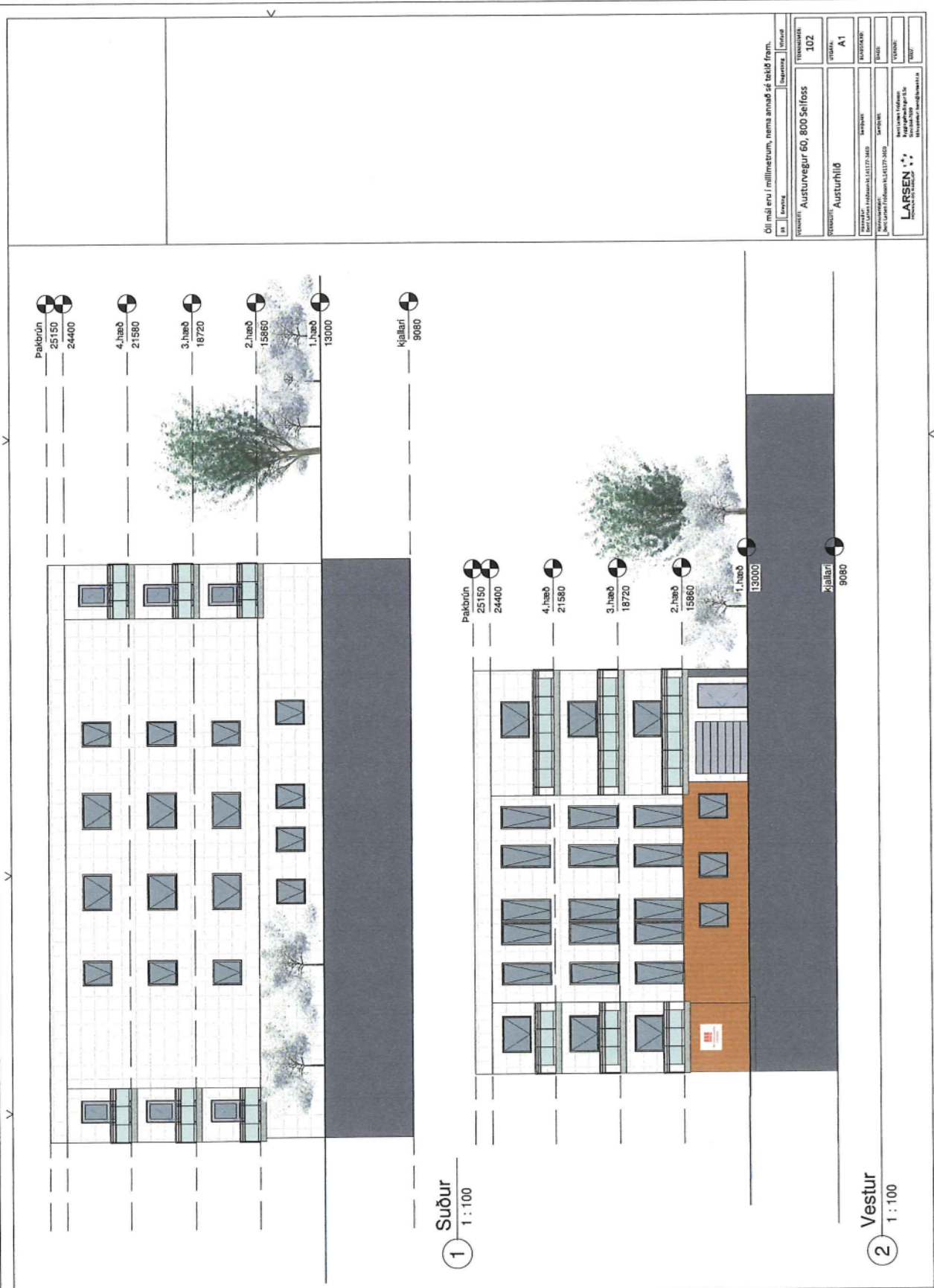

1 Suður
1 : 100

2 Vestur
1 : 100

Oli máli eru í millimetrum, nema annað sé tekið fram.

SK	ÖRNING	DRÖG	STAND
NÁMUNIR Austurvegur 60, 800 Selfoss			
DRÖGMAÐUR	Austurhlíð	DRÖGMAÐUR	A1
DRÖGMAÐUR	DRÖGMAÐUR	DRÖGMAÐUR	DRÖGMAÐUR
DRÖGMAÐUR	DRÖGMAÐUR	DRÖGMAÐUR	DRÖGMAÐUR
DRÖGMAÐUR	DRÖGMAÐUR	DRÖGMAÐUR	DRÖGMAÐUR
LARSEN LARSEN			

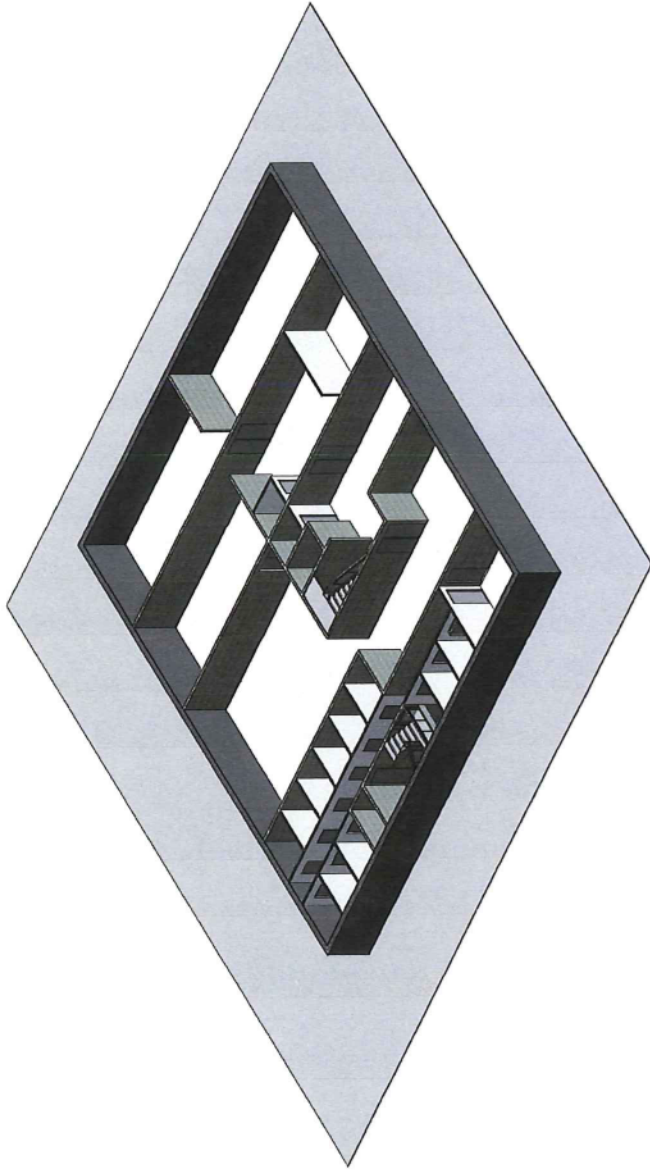

1 Grunnmynd kjallara

Öll mál eru í millimetrum, nema annað sé tekið fram.

LA	Erveski	Lausnir	Drögmál
PROJEKT	Austurvegur 60, 800 Selfoss	FRÓÐSKOÐAÐ	103
PROJEKTAÐI	Þrívíðarstíjningur þaka til	SKALA	A1
HOFSKIL	HOFSKIL	HOFSKIL	HOFSKIL
HOFSKIL	HOFSKIL	HOFSKIL	HOFSKIL
HOFSKIL	HOFSKIL	HOFSKIL	HOFSKIL
HOFSKIL	HOFSKIL	HOFSKIL	HOFSKIL
HOFSKIL	HOFSKIL	HOFSKIL	HOFSKIL
LARSEN LARSEN & LARSEN LARSEN & LARSEN LARSEN & LARSEN			

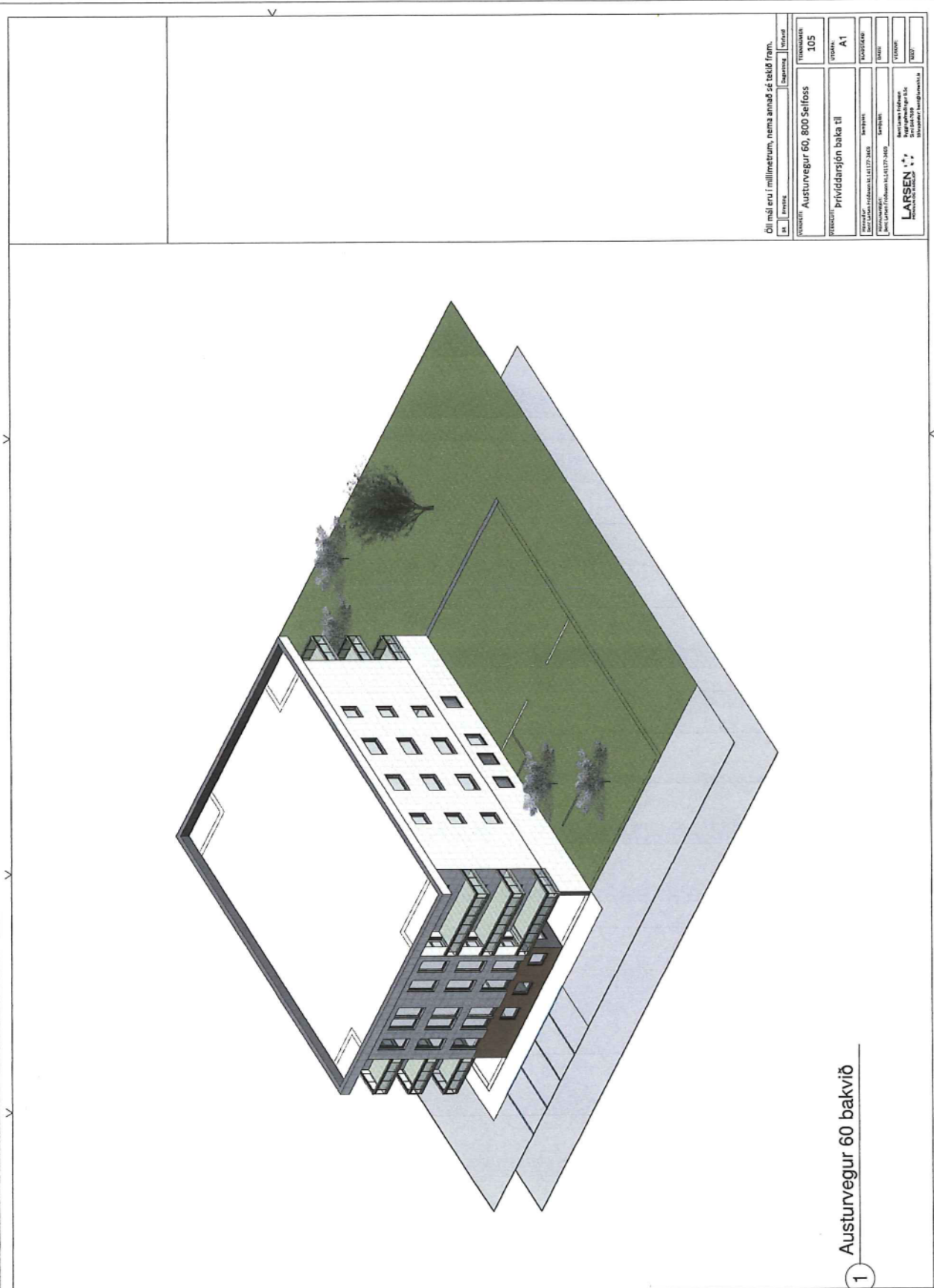

Öll mál eru í millimetrum, nema annað sé tekið fram.

SK	SKEMMUR	SKEMMUNINGUR	SKEMMUNINGUR
NÁMND: Austurvegur 60, 800 Selfoss			TÍÐNOMUR: 105
FRÓÐGÁFA: Priváttgjafið baka til			FRÓÐGÁFA: A1
SKEMMUNINGUR	SKEMMUNINGUR	SKEMMUNINGUR	SKEMMUNINGUR
SKEMMUNINGUR	SKEMMUNINGUR	SKEMMUNINGUR	SKEMMUNINGUR
LARSSEN			SKEMMUNINGUR

1 Austurvegur 60 bakvið

