

Öll mál eru í millimetrum, nema annað sé tekið fram.

Nr.	Breyting	Dagsetning	Yfirarið
VERKHEITI: Björkstekkur 71 800 Selfoss		TEIKNINÚMÉR: 100	
VERKHLUTI: Aðaluppdrættir Útlit		ÚTGÁFA: A1	
Teiknað: Jódis Ásta Gísladóttir kt.250775-4299		Bláðstaerð: A2	
Höfnuður: Bent Larsen Fróðason kt.141177-3469	Samþykkt: <i>Bent Larsen</i>	Dagsetning: 16/08/22	
Höfnunarstjóri: Bent Larsen Fróðason kt.141177-3469	Samþykkt: <i>Bent Larsen</i>	Frumútgáfa: 16/08/22	
LARSEN HÖNNUN OG RAÐGJÖF		Bent Larsen Fróðason Byggingafræðingur B.Sc Sími 844-7699 tölvupóstur: bent@larsenhr.is	
VERKNR: 22-69		MKV: 1:100	

G=15,70

L=15,57

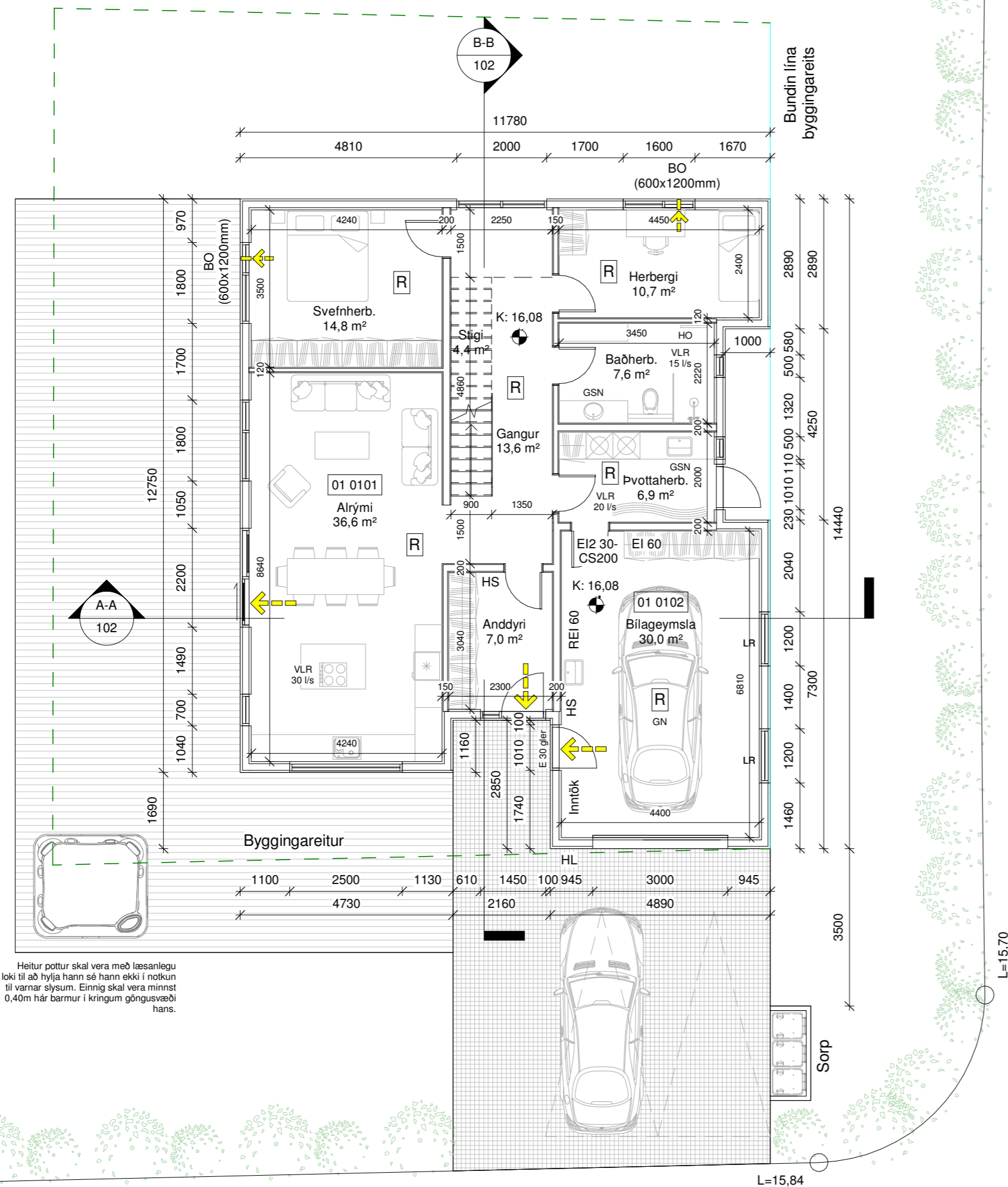
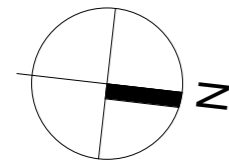

Heitur pottur skal vera með læsanlegu loki til að hylja hann sé hann ekki í notkun til varnar slysum. Einnig skal vera minnst 0,40m hár barmur í kringum göngusvæði hans.

G=16,23

L=15,84

Grunnmynd
1 : 100

Björkstekkur 71	M²(brúttó)	M³(brúttó)
0101 Íbúð	117,2 m²	368,3 m³
0102 Bilageymsla	34,8 m²	113,4 m³
0201 Íbúð	91,1 m²	246,0 m³
0202 Þakrými	91,1 m²	60,2 m³
0203 Þaksvallir	67,4 m²	-
Botnplata	148,9 m²	29,8 m³
Heildar stærð: (sjá skráningartöflu)	229,0 m²	817,7 m³
Flatarmál lóðar samtals	785,0 m²	
Nýtingahlutfall	0,29	
Bilastæði	2	

Byggingarlýsing:

Um er að ræða einbýlishús á tveimur hæðum með bílageymslu á lóðinni Björkstekkur 71, 800 Selfossi.
Lnr. 231656.

Almenn efni og gerð:

Sökkjar eru staðsteyptir og einangraðir að innan með 75mm plasteinangrun. Gólfplata er staðsteypt, einangruð og með ísteyptum gólfhita. Útveggir eru gerðir úr timbri. Utan á timburgrind kemur 9 mm krossviður. Utan á útveggjagrind kemur loftræst liggjandi báruklæðning dökk grá að lit sem er brotin upp með standandi hvíttri timburklæðning í innskötum. Loftræst bil undir klæðningu skal að lágmarki vera 20mm til að tryggja næga loftun og hindra rakasöfnun. Setja skal músanet að neðan allan úthringinn. Einangrun útveggja er 150 mm steinull. Að innan kemur rakavarnalag, raflagnagrind og klæðning í flokki 2 í íbúð, en í bílageymslu skal klæðning vera í flokki 1. Þak er einhalla kraftsperrupak með 4° þakhalla. Timbursperrur eru 45x245mm, ofan á sperrur koma 35x70mm lektur, klætt með 18mm þakcrossvið og tvöföldum bræddum pappa, einangrað með 200mm þakull. Undir sperrur kemur rakavarnalag og niðurtekin loftaklæðning í flokki 2. Þaksvallir eru úr timbri. Timbursperrur eru 45x245mm með lágmarkshalla 1:40, ofan á sperrur koma 35x70mm lektur, klætt með 18mm þakcrossvið og tvöföldum bræddum pappa, einangrað með 220mm þakull. Ofna á brædda pappann koma lektur og timburborð. Undir sperrur kemur rakavarnalag og niðurtekin loftaklæðning í flokki 2. Milligólf er úr timbri 45x245mm ofan á timburbita kemur 22mm krossviður og gólfefni. Undir timburbita kemur raflagnagrind og loftaklæðning í flokki 2 í íbúð en 2 lög af klæðningu í flokki 1 í bílageymslu. Stigi er timburstigi. Handrið á stiga og stigapalli er úr öryggisgleri, 1100mm á hæð, með áföstum handlista. Handrið í kringum þaksvallir er úr öryggisgleri með áföstum handlista úr timbri. Hæð frá yfirborði þaksvalla og upp á brún handriðs skal vera 1100mm. Frágangur handriðs skal vera í samræmi við 6.5.3 gr og gr.6.5.4 í byggingarreglugerð. Frágangur handlista skal vera í samræmi við 6.5.2 gr í byggingarreglugerð. Gluggar og hurðir eru úr ál/timbri hvítir að lit, gler í gluggum er tvöfalt K-einangrunargler. Tvöfalt samliamt öryggisgler er í gólfstöðum gluggum/hurðum, sem og öllum gluggum/hurðum sem eru allt að 600mm frá gólf. Allar útihurðir (hurðaflekar) eru 900 mm að breidd. Allar innihurðir (hurðaflekar) eru 800 mm að breidd.

Innveggir:

Þerandi innveggir 200mm eru byggðir upp með 45x145mm timburstöðum, einangraðir og síðan klæddir með 2x13mm gipsi beggja vegna. Þerandi innveggir 150mm eru byggðir upp með 45x95mm timburstöðum, einangraðir og síðan klæddir með 2x13mm gipsi beggja vegna. Léttir innveggir eru byggðir úr blikkstöðum, einangraðir með 50mm einangrun og síðan klæddir með 2x13mm gipsi beggja vegna. Allir innveggir skulu standast hljóðkröfur að lágmarki í flokk C samkvæmt ÍST 45:2016.

Brunamál:

Húsið er í notkunarflokki 3. Í húsinu skulu vera handsökkvitæki af viðurkenndri gerð, bæði í íbúð og bílageymslu. Við val og staðsetningu á handsökkvitækjum má leita ráðgjafar hjá slökkviðlisstjóra og hafa þær hlöðsón af leiðbeiningum og reglum Mannvirkjastofnunar. Handsökkvitæki skulu vera í samræmi við ÍST-EN3. Reykskynjarar skulu vera minnst 1 stk fyrir 80m² skv. reglugerð. Hönnuður gerir ráð fyrir fjölda reykskynjara samkvæmt grunnmynd. Björgunarop eru úr hverju svefnherbergi. Flóttaleiðir úr húsinu má sjá á grunnmynd og í skýringum að neðan. Brunaveggur EI 60 skal vera milli bílageymslu og íbúða með EI2 30-CS200 hurð. Brunaveggur REI 60 skal vera á milli bílageymslu og anddyris. Í bílageymslu skulu vera 2 lög af klæðningu í flokki 1, bæði á brunaveggjum og í lofti.

Lagnir:

Frærrenslislagnir eru lagðar í jörðu og undir botnplötu og tengjast fráveitukerfi bæjarins. Neysluvatnslagnir eru lagðar undir botnplötu, í botnplötu og í vegg (rör í rör). Gólfhiti er lagður í botnplötu en ofnakerfi á 2 hæð. Húsið er hitað upp með hitaveitur frá Selfossveitum. Inntök koma í bílageymslu og tengjast upp á efrri hæð í gegnum lagnastokka. Gólfniðurföll verða í öllum votrymum, sjá grunnmynd. Gera skal ráð fyrir tengibúnaði fyrir hleðslu rafbíla skv. gr.6.7.1 í byggingareglugerð með áorðnum breytingum. Öll rými eru ýmist loftræst um opnanleg fög, hurðir eða með vélrænni víftu, sjá nánar á grunnmynd. Kröfur skv. byggingarreglugerð 112/2012, grein 10.2.5 Útsog úr eldhúsi íbúðar: 30l/s. Útsog úr badherbergi íbúðar: 15 l/s. Útsog úr minni snyrtingu: 10 l/s. Útsog úr þvottaherbergi íbúðar: 20 l/s.

Lóð og umhverfi:

Frágangur lóðar skal gerður í samráði við lóðarhafa aðliggjandi lóða. 2 bílastæði eru á bílaplani. 3 sorptunna í skýli eða fjöldi í samræmi við reglur sveitarfélagsins. Heitur pottur skal vera með læsanlegu loki til að hylja hann, sé hann ekki í notkun til varnar slysum. Einnig skal vera minnst 0,40m hár barmur í kringum göngusvæði hans.

Annað:

Uppfylltar eru kröfur varðandi kólnunartölur og einangrun einstakra byggingarluta U-gildi:

Byggingarlutar	ÚTREIKN.TÖLUR	KRÖFUR
Útveggir	W/m² K	
Þak	0,27 (150 mm steinull)	0,30
Gólf	0,19 (220 mm þakull)	0,20
Gluggar (k-gler)	0,25 (100 mm plasteinangrun)	0,30
Hurðir	2,00 (Tvöfalt k-gler)	2,00
	1,7	3,00

Skýringar.

	Útgangur
	Rýmingarleið
	Reykskynjari
	Loftræsting
	Vélræn loftræsting
	Handsökkvitæki
	Niðurfall
	Gegnumstreymisniðurfall
	Handklæðaofn
	Björgunarop
	Öryggisgler
	Hleðslustöð fyrir rafbíla
	Gólfkoti á frágengju gólf
	Inntök fyrir hitaveitu, vatnsveitu, rafmagn og síma
	Matshluti
	Brunamótstaða veggja / hurða
	Byggingareitur
	Byggingareitur bundin lína
	Lóðarmörk

Öll mál eru í millimetrum, nema annað sé tekið fram.

Nr.	Breyting	Dagsetning	Yfirarið
VERKHEITI: Björkstekkur 71 800 Selfoss		TEIKNINÚMÉR: 101	
VERKHLUTI: Aðaluppdrættir Grunnmynd og byggingarlýsing		ÚTGÁFA: A1	
Teiknað: Jódís Ásta Gísladóttir kt.250775-4239		Blástaerð: A2	
Hönnuður: Bent Larsen Fróðason kt.141177-3469 Samþykkt: Bent Larsen		Dagsetning: 16/08/22	
Hönnunarstjóri: Bent Larsen Fróðason kt.141177-3469 Samþykkt: Bent Larsen		Frumútgáfa: 16/08/22	
LARSEN HÖNNUN OG RAÐGJÖF		VERKNR: 22-69	
Bent Larsen Fróðason Byggingarfræðingur B.Sc Sími 844-7699 tölvupóstur: bent@larsenhr.is		MKV: 1:100	

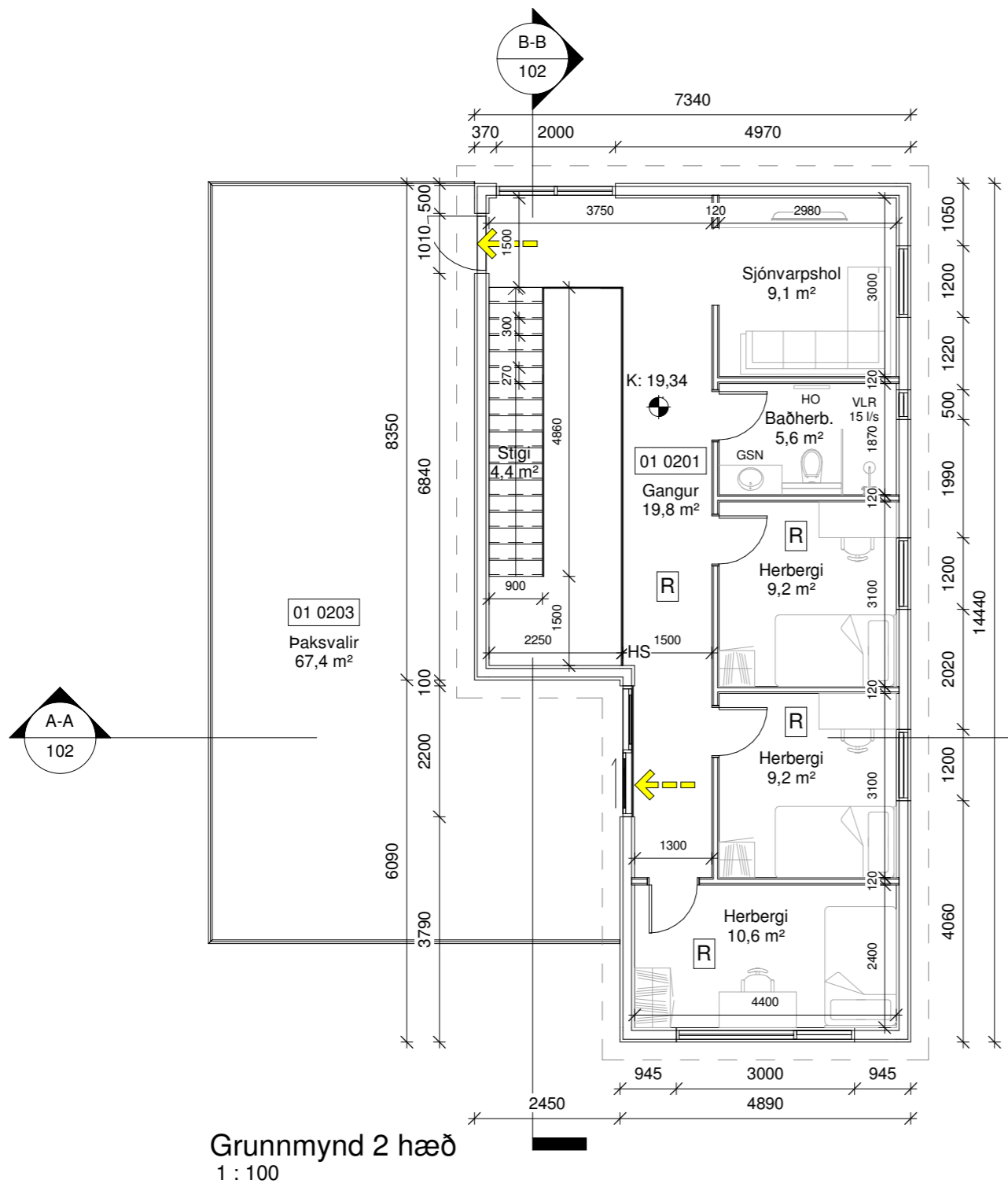

Grunnmynd 2 hæð
1 : 100

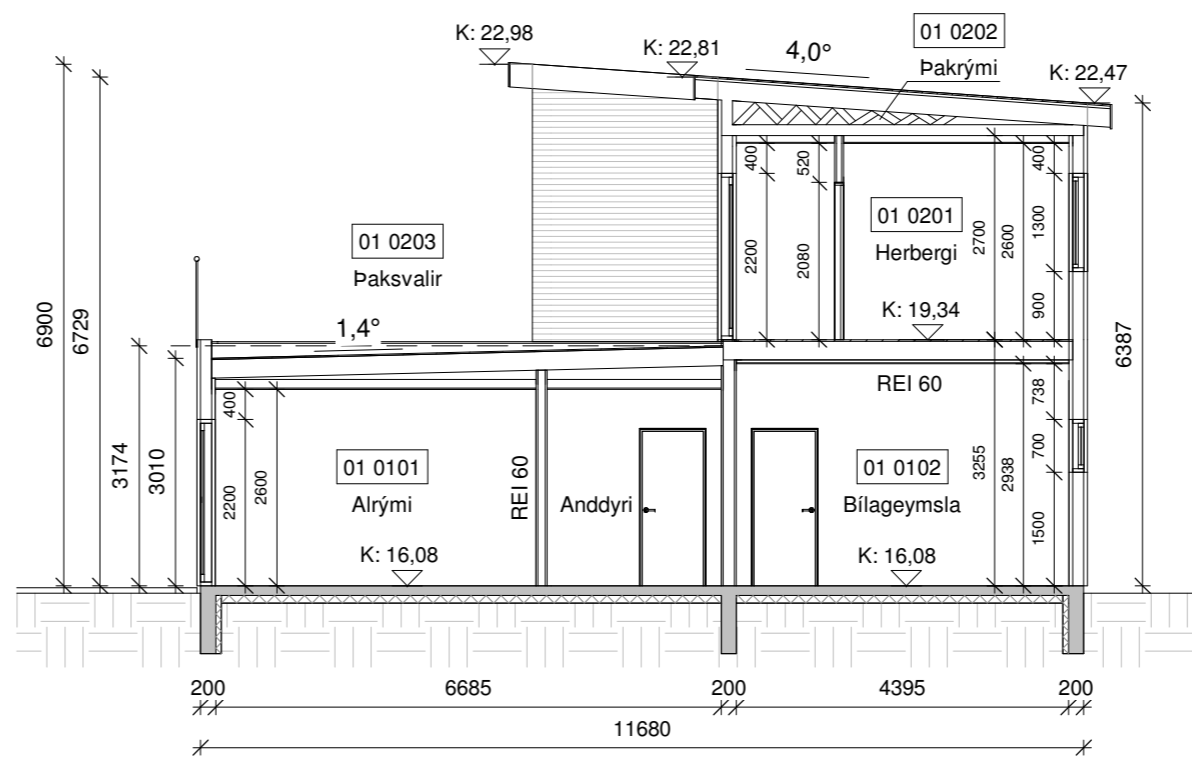

Snið A-A
1 : 100

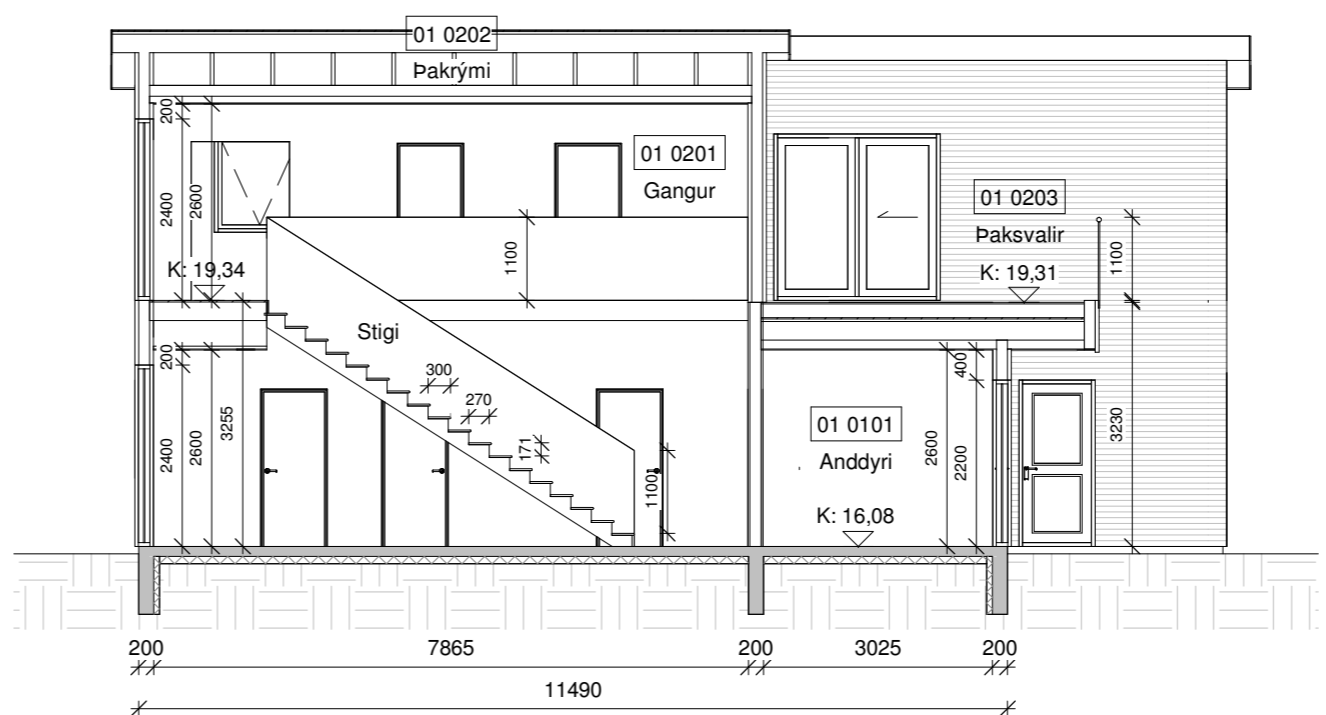

Snið B-B
1 : 100

Öll mál eru í millimetrum, nema annað sé tekið fram.

Nr.	Breyting	Dagsetning	Yfirfarið
-----	----------	------------	-----------

VERKHEITI:	Björkstekkur 71 800 Selfoss	TEIKNINÚMÉR:	102
------------	--------------------------------	--------------	-----

VERKHLUTI:	Aðaluppdrættir Grunnmynd 2 hæð og snið	ÚTGÁFA:	A1
------------	-------------------------------------------	---------	----

Teiknað:	Jódis Ásta Gísladóttir kt.250775-4239	Blaðstærð:	A2
----------	---------------------------------------	------------	----

Hönnuður:	Bent Larsen Fróðason kt.141177-3469	Samþykkt:	Bent Larsen	Dagsetning:	16/08/22
-----------	-------------------------------------	-----------	-------------	-------------	----------

Hönnunartíðni:	Bent Larsen Fróðason kt.141177-3469	Samþykkt:	Bent Larsen	Frumútgáfa:	16/08/22
----------------	-------------------------------------	-----------	-------------	-------------	----------

VERKNR:	22-69	MKV:	1:100
---------	-------	------	-------

LARSEN
HÖNNUN OG RAÐGJÖF

Bent Larsen Fróðason
Byggingafræðingur B.Sc
Sími 844-7699
tölvupóstur: bent@larsenhr.is

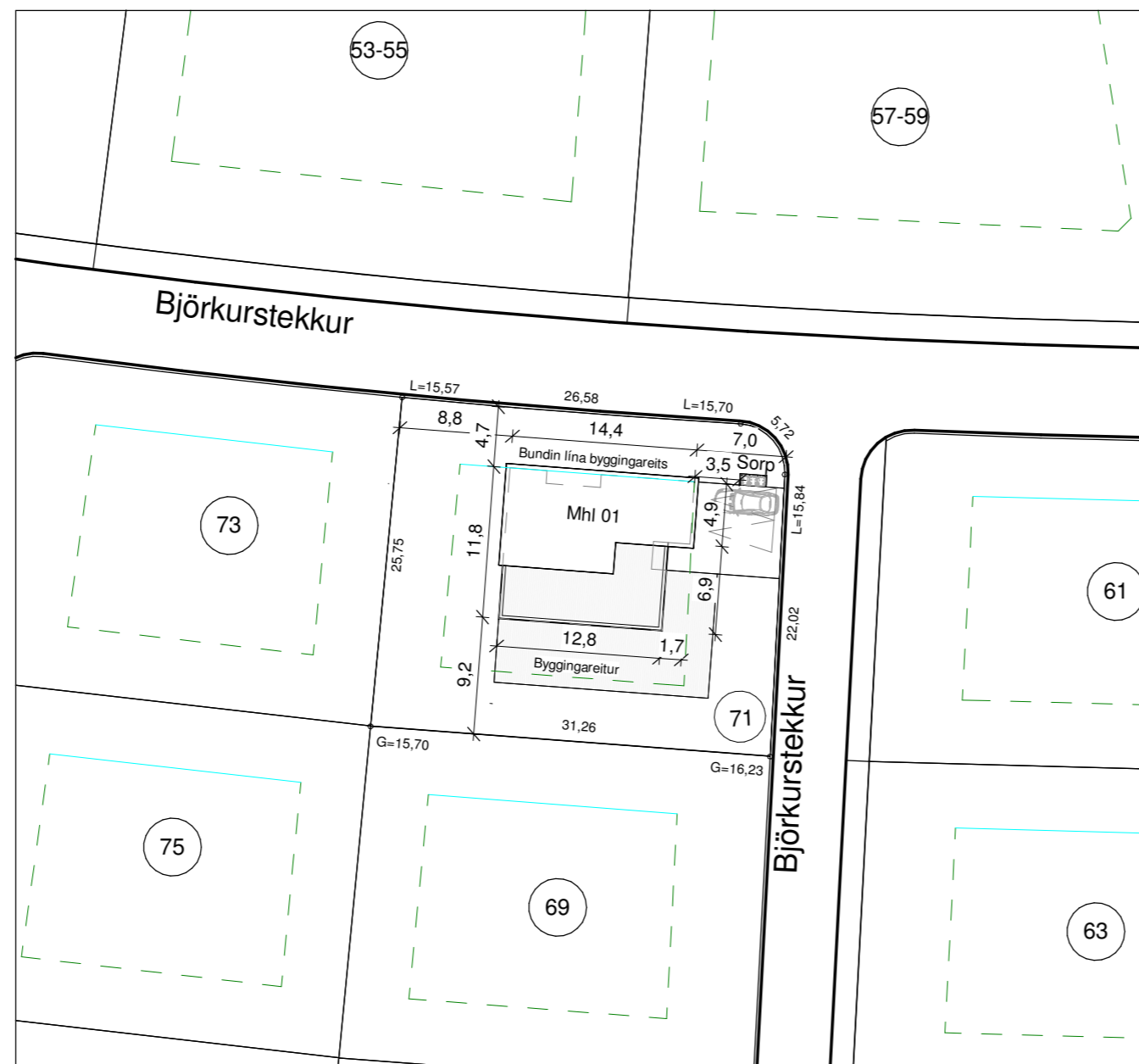

Afstöðumynd
1 : 500
Mál í metrum

Skráningartafla: Björkurstekkur 71, 800 Selfoss					Skrásetjari: Jódís Ásta Gísladóttir												
Landeignanúmer: 231656					Kennitala: 250775-4239												
Matshlutanúmer: 01					Dags: 16/08/2022												
Prenta					Útgáfa: 5.00												
Uppskipting og lýsing					Stærðir												
D0	D1	D2	D3	D4	D5	D5M	D6	D7	D8	D9	D10a	D10b	D11	D12	D13	D14	D15
Lokun	Rými hæð-röð	Notkun texti	Höfuð-flokkun	Eignar-hald	Botnflötur m²	Milliflötur m²	Stigar m²	Op m²	Brúttóflötur m²	Brúttóflötur sh < 1,8	Salarhæð min	Salarhæð max	Brúttó rúmmál m³	Nettóflötur m²	Birt flatarmál m²	Reiknitala skiptarúmmáls	Skipta-rúmmál m³
		Matshluti Botn			334.2	0.0	4.1	14.1	229.0	91.1			817.7	195.0	229.0		653.732
	01	1. Hæð			152.0	0.0	4.1	0.0	152.0	0.0			481.7	127.8	152.0		
A	0101	Íbúð	N	0101	117.2		4.1		117.2		3.01	3.26	368.3	97.8	117.2	3.14	307.092
A	0102	Bílageymsla	B	0102	34.8				34.8		3.26	3.26	113.4	30.0	34.8	3.26	97.800
	02	2. Hæð			182.2	0.0	0.0	14.1	77.0	91.1			306.2	67.2	77.0		
A	0201	Íbúð	N	0101	91.1			14.1	77.0		2.70	2.70	246.0	67.2	77.0	2.70	181.440
A	0202	Þakrými	V	0101	91.1					91.1	0.43	0.95	60.2				
C	0203	Þaksvalir	S	0101	67.4				67.4							1.00	67.400
Athugasemdir																	
Sameignir sumra																	
Eignar-hald	Notkun texti	Y-eignarhald	Notkun texti	Reikni-regla	Eignarhlutur												
Eignar-hald	Notkun texti	Birt flatarmál m²	Skipta Sereign m² án sameignar	Sereign og sameign m²													
0101	Íbúð	194.2	555.932	555.932													
0102	Bílageymsla	34.8	97.800	97.800													
Alls		229.0	653.732	653.732													

Öll mál eru í millimetrum, nema annað sé tekið fram.

Nr.	Breyting	Dagsetning	Yfirarið
VERKHEITI:	Björkurstekkur 71	TEKNI-NÚMÉR:	103
	800 Selfoss		
VERKHLUTI:	Aðaluppdrættir	ÚTGÁFA:	A1
	Afstöðumynd og skráningartafla		
Teiknað:	Jódís Ásta Gísladóttir kt.250775-4239	Bláðstaerð:	A2
Hönnuður:	Bent Larsen Fróðason kt.141177-3469	Samþykkt:	Bent Larsen
Hönnunarstíori:	Bent Larsen Fróðason kt.141177-3469	Dagsetning:	16/08/22
		Frumútgáfa:	16/08/22
LARSEN HÖNNUN OG RAÐGJÖF		VERKNR:	22-69
Bent Larsen Fróðason Byggingafræðingur B.Sc Sími 844-7699 tölvupóstur: bent@larsenhr.is		MKV:	1:500

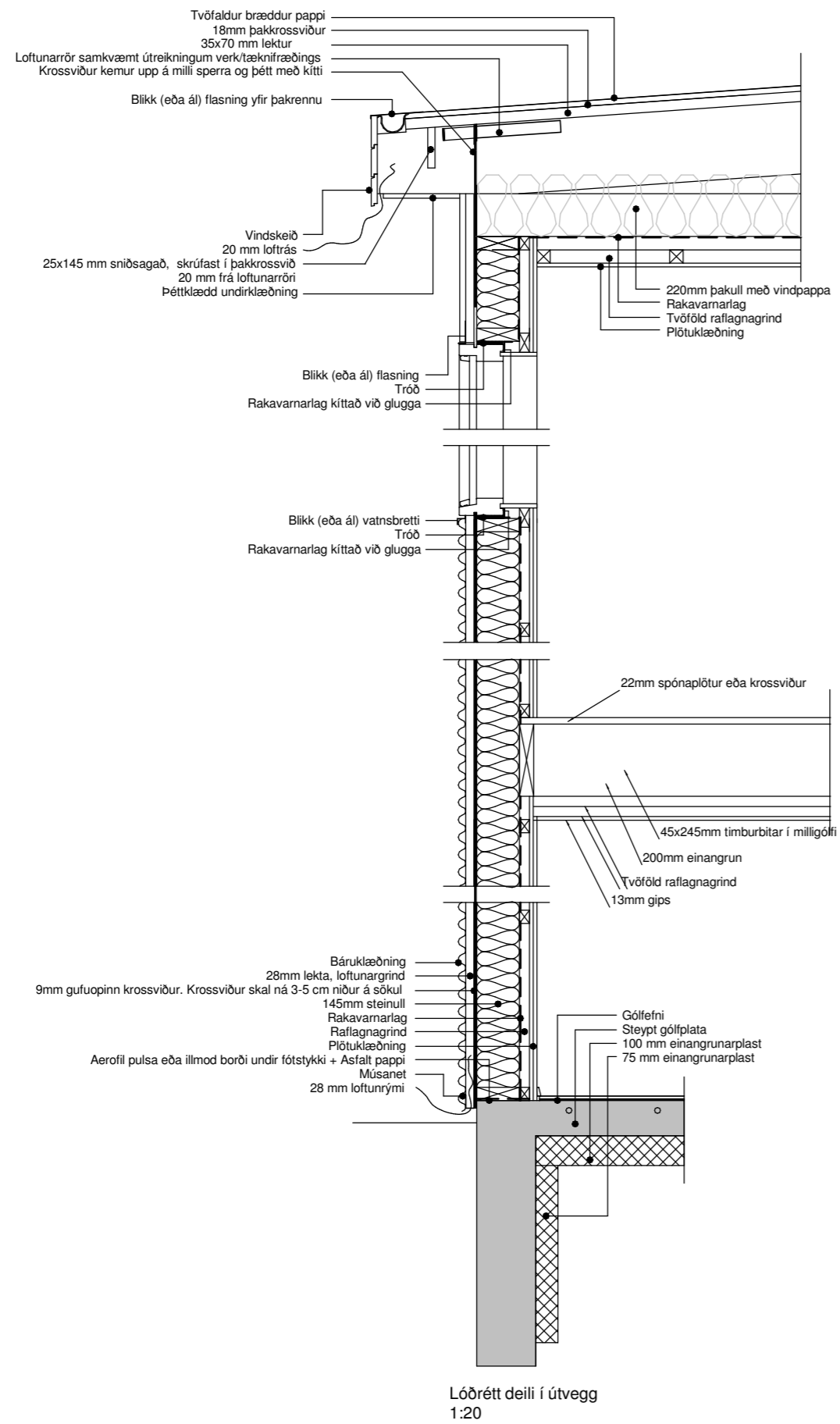

Lóðrétt deili í útvegg
1:20

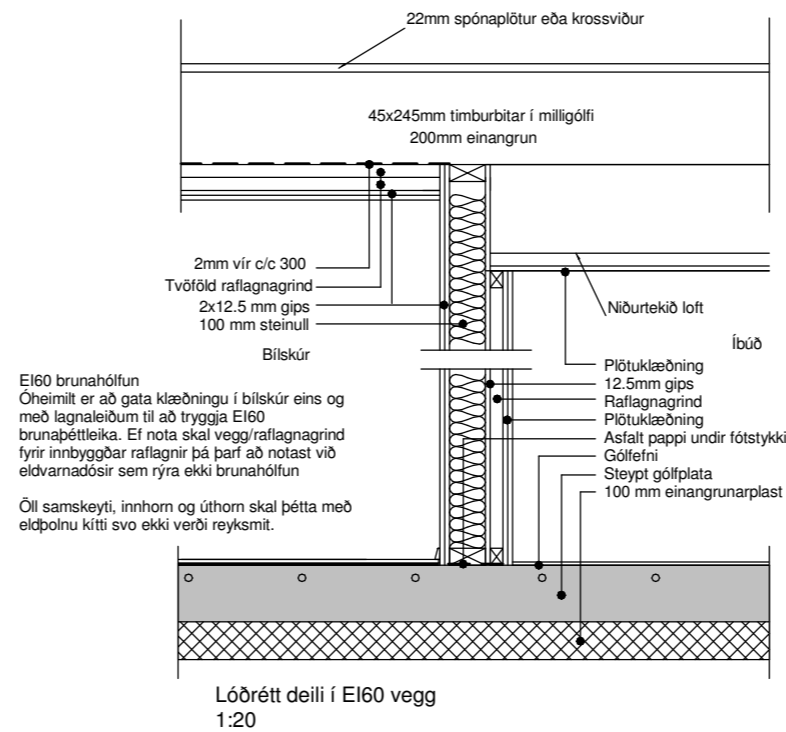

Lóðrétt deili í Ei60 vegg
1:20

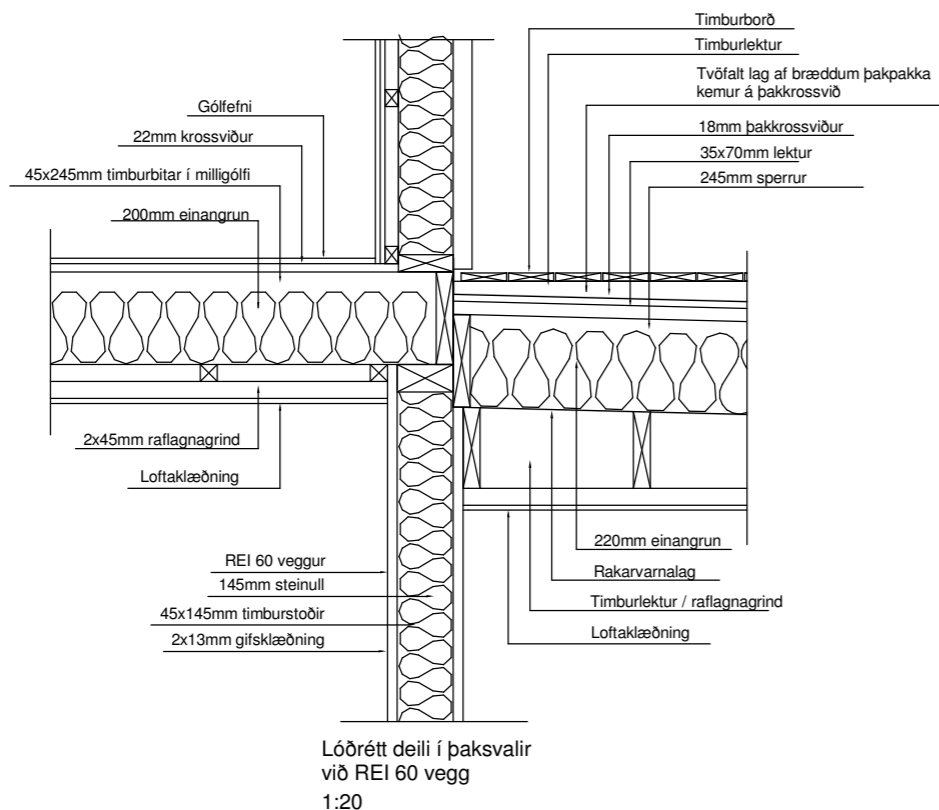

Lóðrétt deili í þaksvallir við REI 60 vegg
1:20

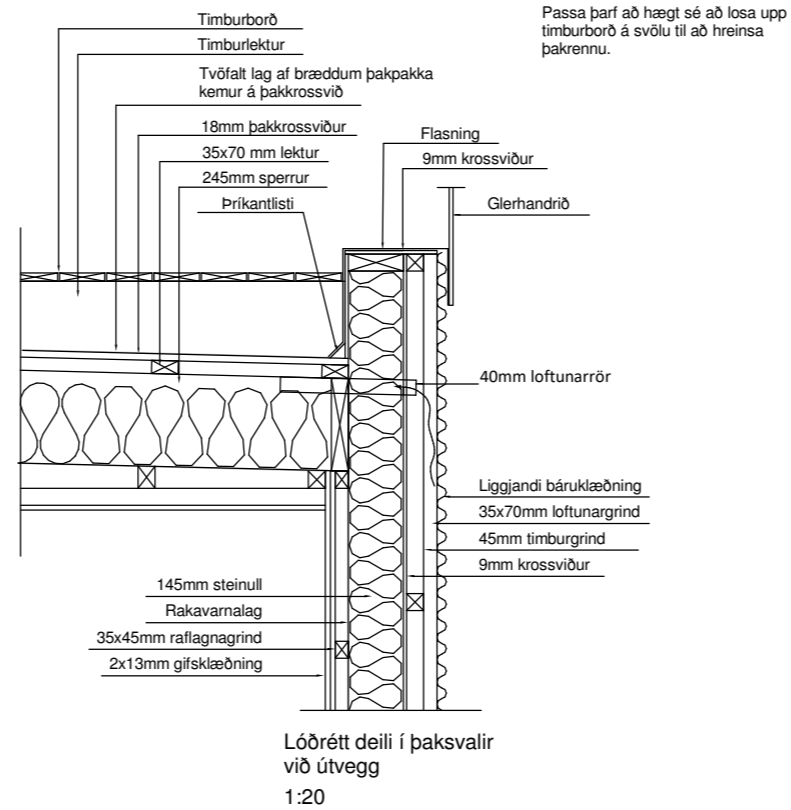

Lóðrétt deili í þaksvallir við útvegg
1:20

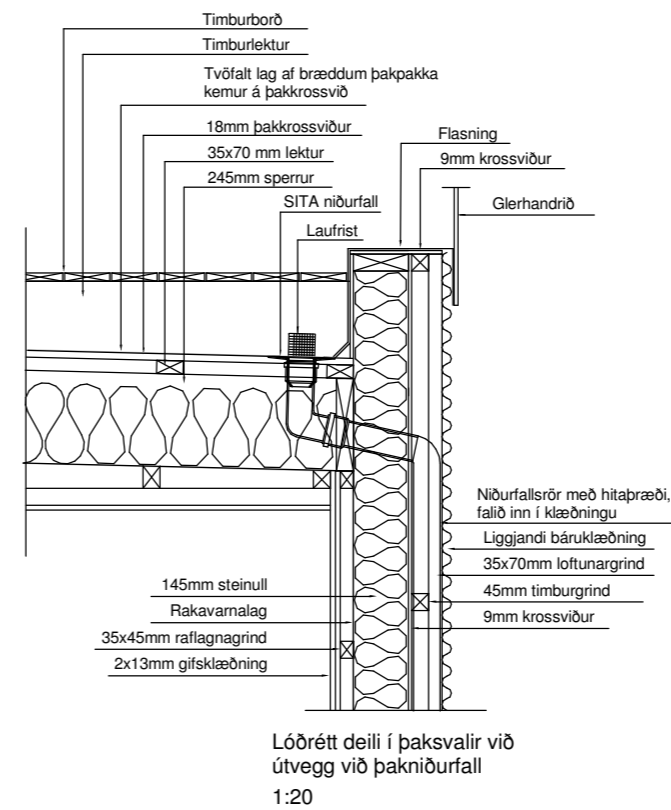

Lóðrétt deili í þaksvallir við útvegg við þakniðurfall
1:20

Öll mál eru í millimetrum, nema annað sé tekið fram.

Nr.	Breyting	Dagsetning	Yfirfarið
-----	----------	------------	-----------

VERKHEITI:	Björkstekkur 71 800 Selfoss	TEIKNINÚMÉR:	104
------------	---------------------------------------	--------------	------------

VERKHLUTI:	Aðaluppdrættir Deili	ÚTGÁFA:	A2
------------	--------------------------------	---------	-----------

Teiknað:	Jódis Ásta Gísladóttir kt.250775-4239	Bláðstærð:	A2
----------	---------------------------------------	------------	-----------

Hönnuður:	Bent Larsen Fróðason kt.141177-3469	Samþykkt:	<i>Bent Larsen</i>	Dagsetning:	16/08/22
-----------	-------------------------------------	-----------	--------------------	-------------	----------

Hönnunarstjóri:	Bent Larsen Fróðason kt.141177-3469	Samþykkt:	<i>Bent Larsen</i>	Frumútgáfa:	16/08/22
-----------------	-------------------------------------	-----------	--------------------	-------------	----------

LARSEN HÖNNUN OG RÁÐGJÖF	Bent Larsen Fróðason Byggingafræðingur B.Sc Sími 844-7699 tölvupóstur: bent@larsenhr.is	VERKNR:	22-69	MKV:	1:20
------------------------------------	--------------------------------------------------------------------------------------------------	---------	--------------	------	-------------

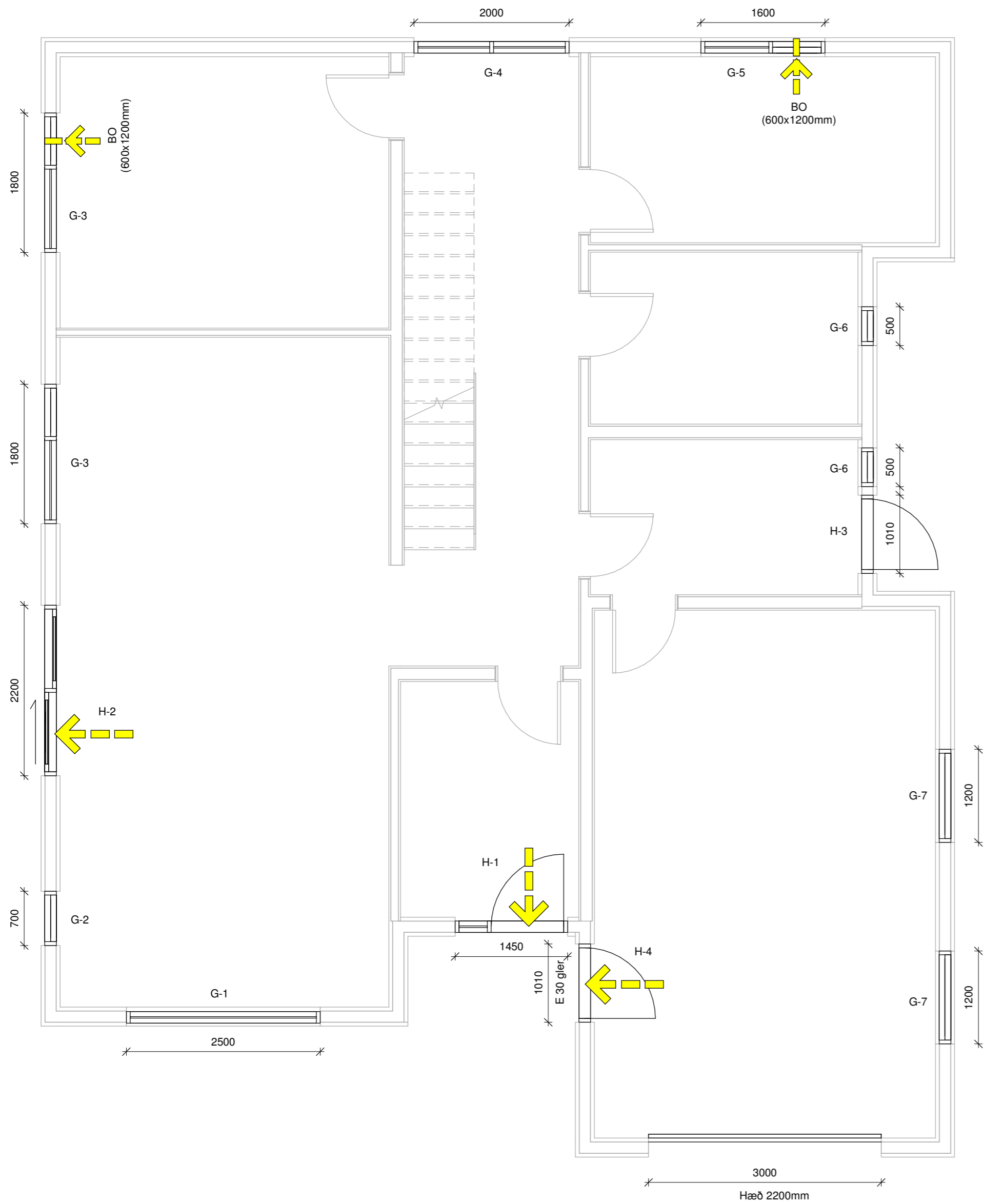

Grunnmynd (gluggar og hurðir)
1 : 50

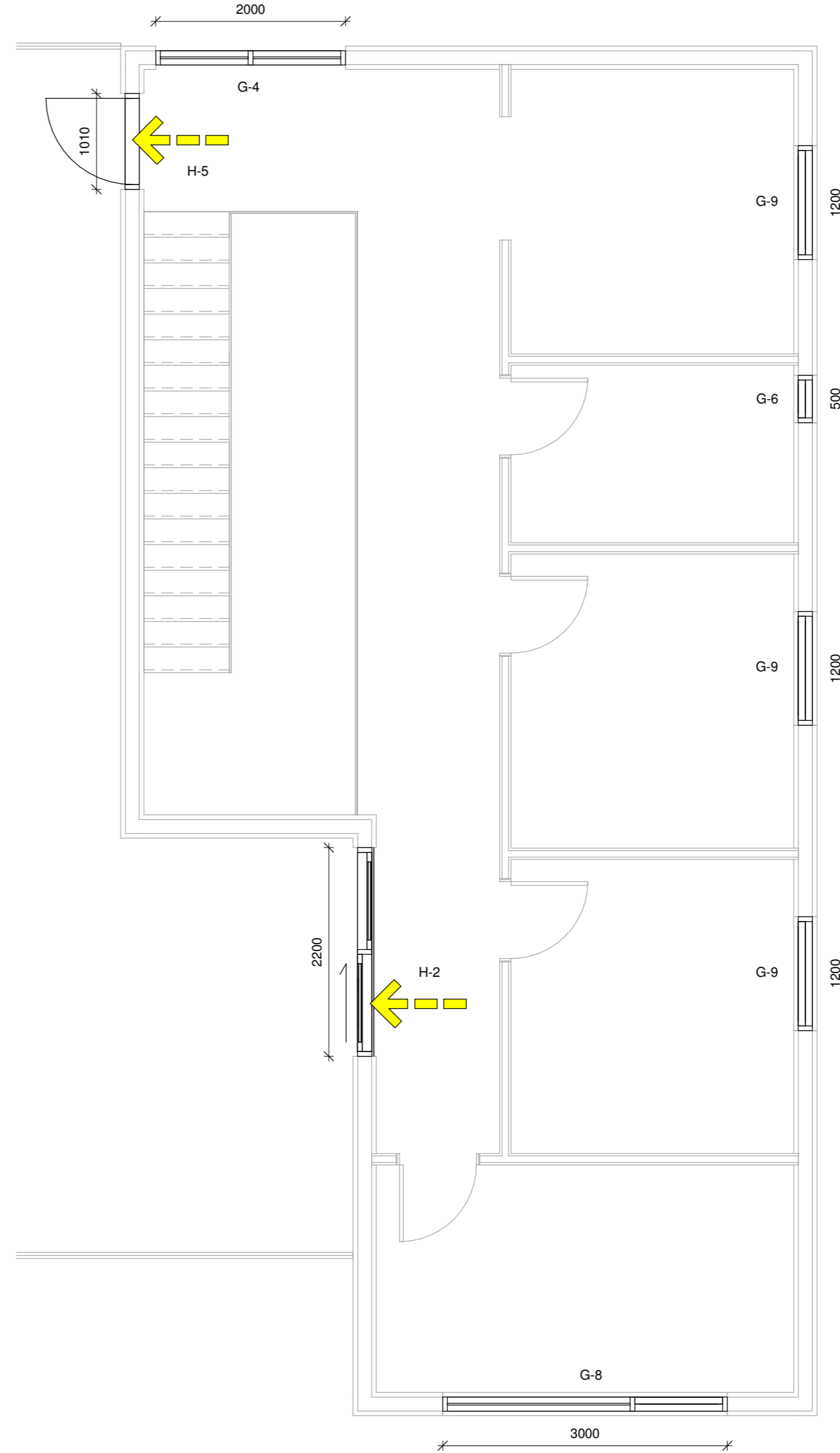

Grunnmynd 2 hæð (gluggar og hurðir)
1 : 50

Öll mál eru í millimetrum, nema annað sé tekið fram.

Nr.	Breyting	Dagsetning	Yfirarið
-----	----------	------------	----------

VERKHEITI:	Björkstekkur 71 800 Selfoss	TEIKNINÚMÉR:	300
------------	--------------------------------	--------------	-----

VERKHLUTI:	Aðaluppdrættir Grunnmyndir (gluggar og hurðir)	ÚTGÁFA:	A1
------------	---------------------------------------------------	---------	----

Teiknað:	Jódis Ásta Gísladóttir kt.250775-4239	Blaðstærð:	A2
----------	---------------------------------------	------------	----

Hönnuður:	Bent Larsen Fróðason kt.141177-3469	Samþykkt:	Bent Larsen	Dagsetning:	16/08/22
-----------	-------------------------------------	-----------	-------------	-------------	----------

Hönnunarstíóri:	Bent Larsen Fróðason kt.141177-3469	Samþykkt:	Bent Larsen	Frumútgáfa:	16/08/22
-----------------	-------------------------------------	-----------	-------------	-------------	----------



Bent Larsen Fróðason
Byggingafræðingur B.Sc
Sími 844-7699
tölvupóstur: bent@larsenhr.is

VERKNR:	22-69
MKV:	1:50

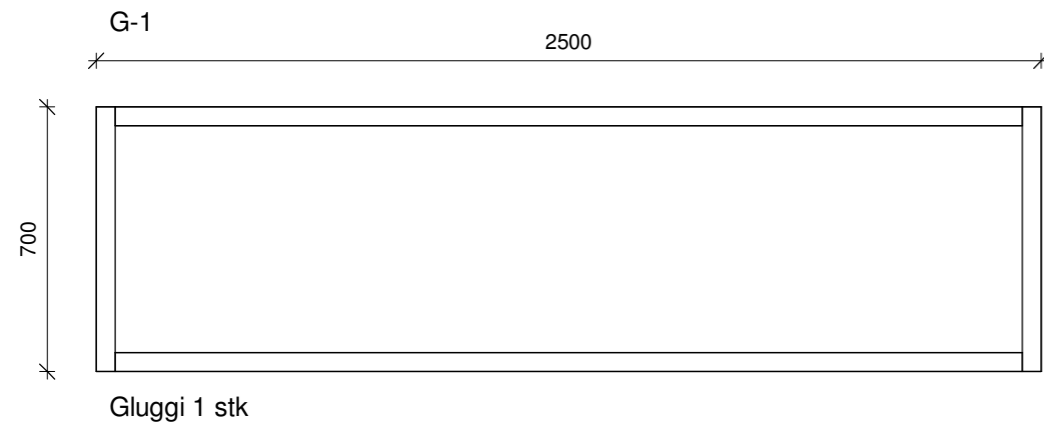

Gluggi 1 stk

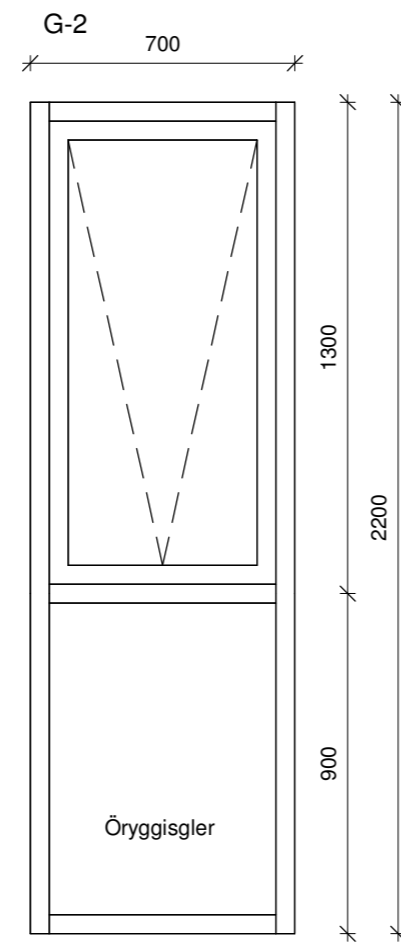

Gluggi 1 stk

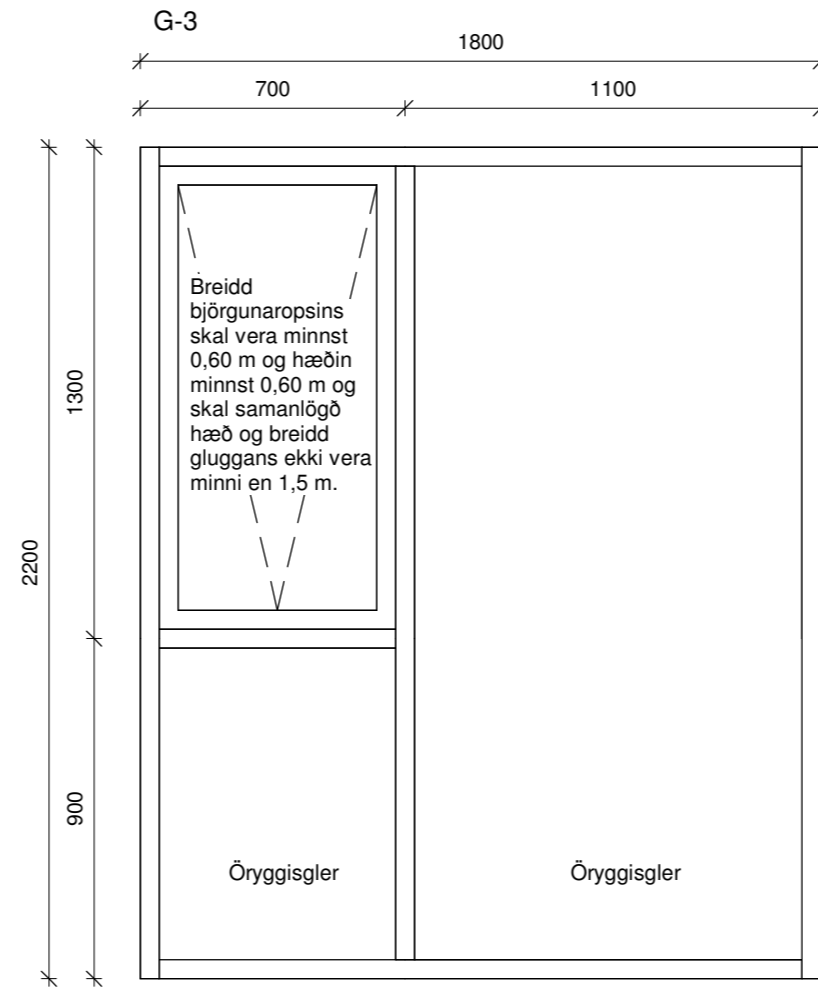

Gluggi 2 stk

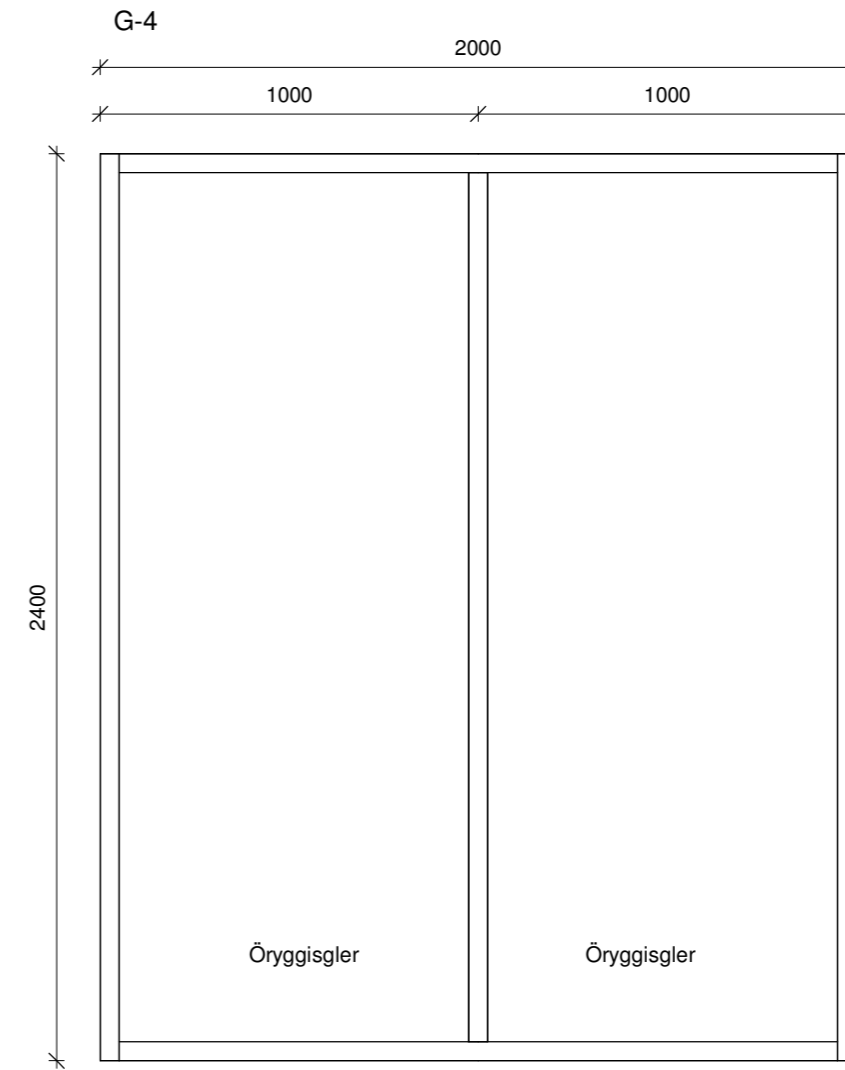

Gluggi 2 stk

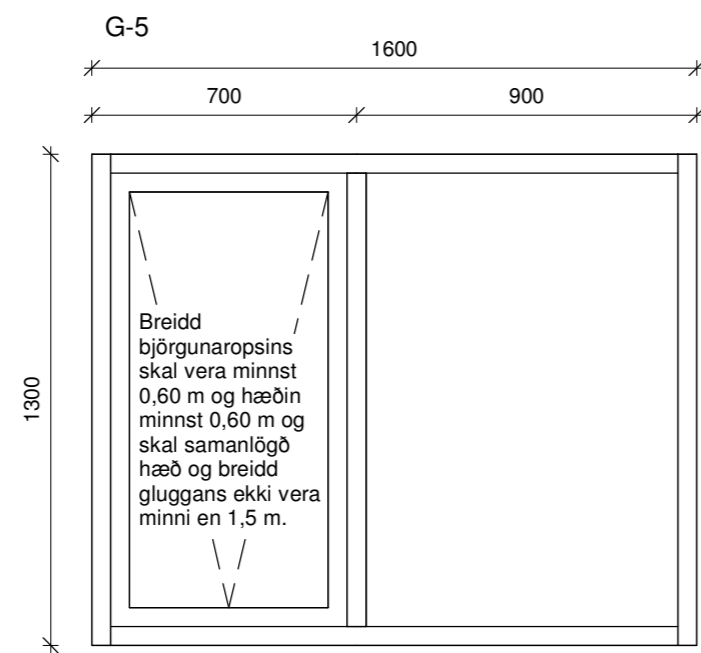

Gluggi 1 stk

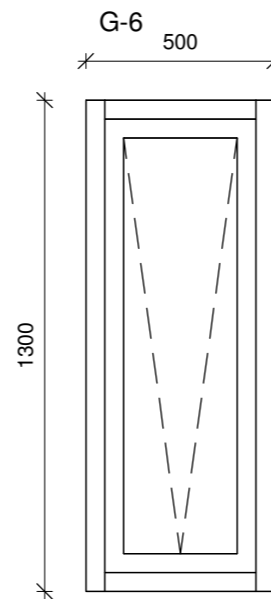

Gluggi 3 stk

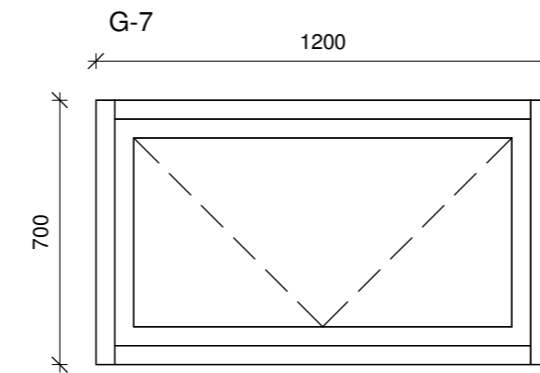

Gluggi 2 stk

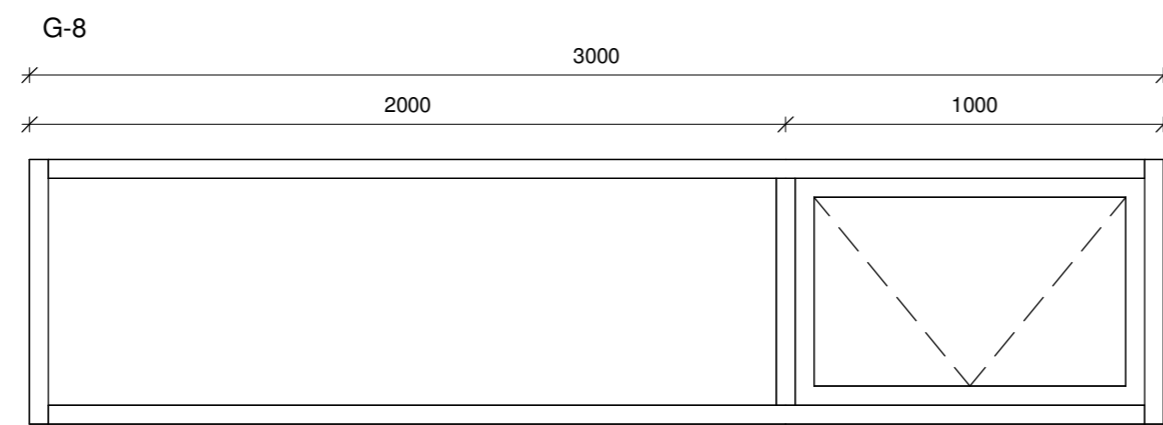

Gluggi 1 stk

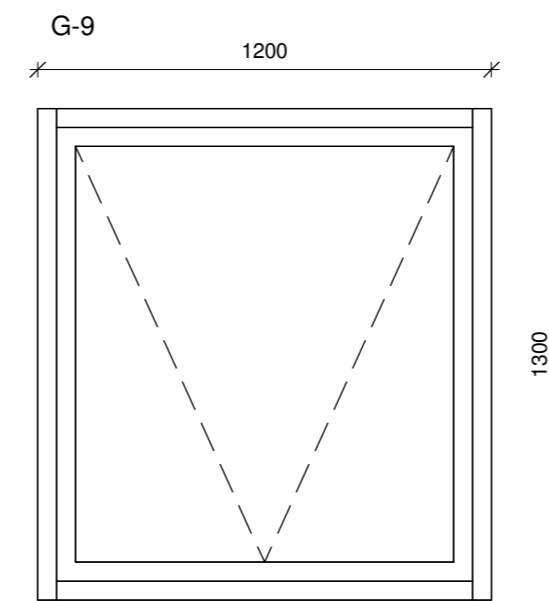

Gluggi 3 stk

Öll mál eru í millimetrum, nema annað sé tekið fram.

Nr.	Breyting	Dagsetning	Yfirarið
-----	----------	------------	----------

VERKHEITI: Björkurstekkur 71 800 Selfoss	TEIKNINÚMÉR: 301
---------------------------------------------	------------------

VERKHLUTI: Aðaluppdrættir Útlit (gluggar)	ÚTGÁFA: A1
----------------------------------------------	------------

Teiknað: Jódís Ásta Gísladóttir kt.250775-4299	Blaðstærð: A2
------------------------------------------------	---------------

Hönnuður: Bent Larsen Fróðason kt.141177-3469	Samþykkt: Bent Larsen	Dagsetning: 16/08/22
-----------------------------------------------	-----------------------	----------------------

Hönnunarstíóri: Bent Larsen Fróðason kt.141177-3469	Samþykkt: Bent Larsen	Frumútgáfa: 16/08/22
-----------------------------------------------------	-----------------------	----------------------

LARSEN HÖNNUN OG RAÐGJÖF	Bent Larsen Fróðason Byggingafræðingur B.Sc Sími 844-7699 tölvupóstur: bent@larsenhr.is	VERKNR: 22-69	MKV: 1:20
------------------------------------	--------------------------------------------------------------------------------------------------	---------------	-----------

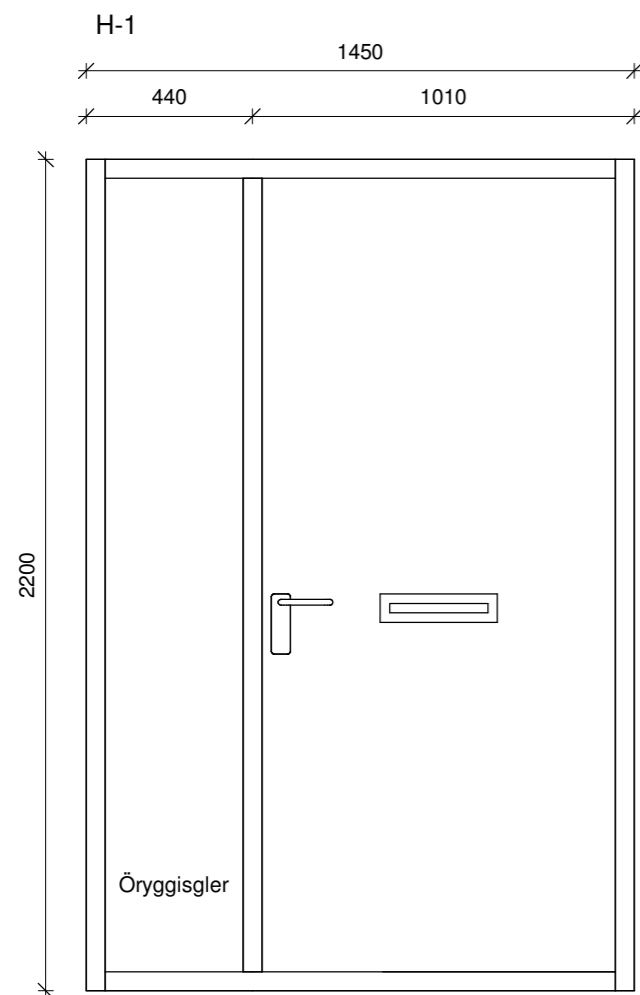

H-1
Anddyrisherð 1 stk,
vinstri hurð, opnast inn

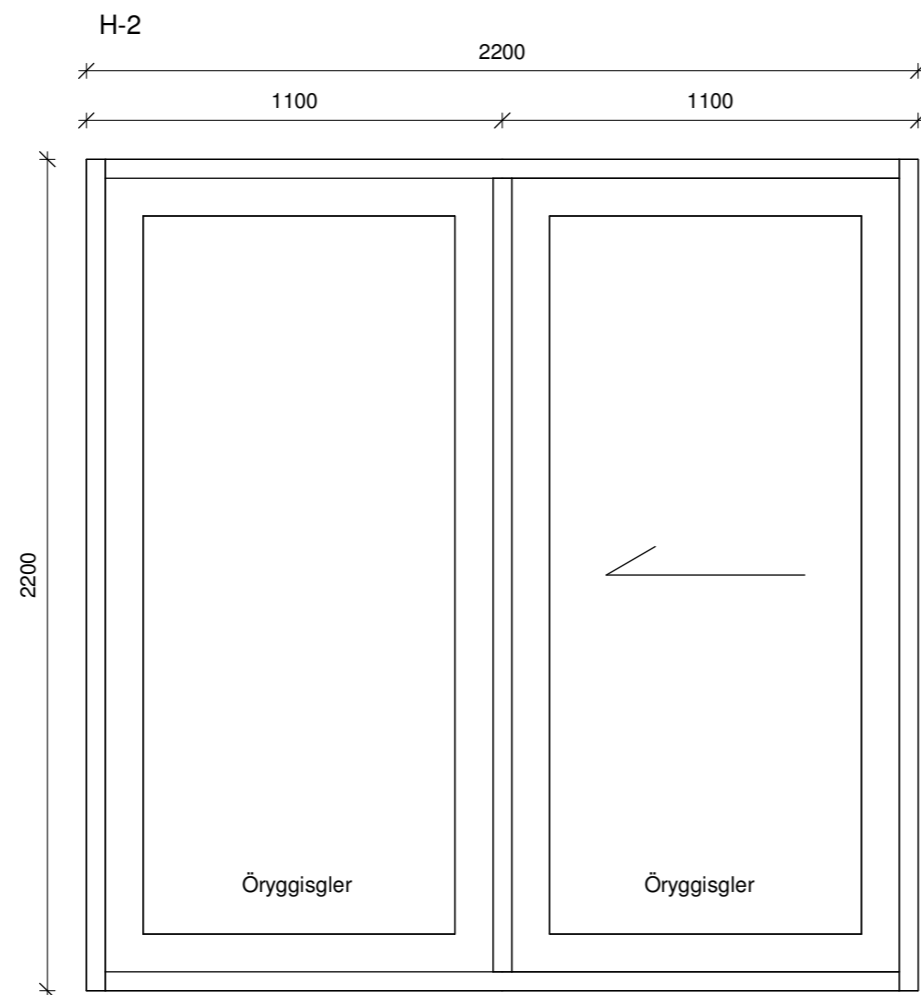

H-2
Rennihurð 2 stk, vinstri fleki
opnast til hægri, séð innan frá

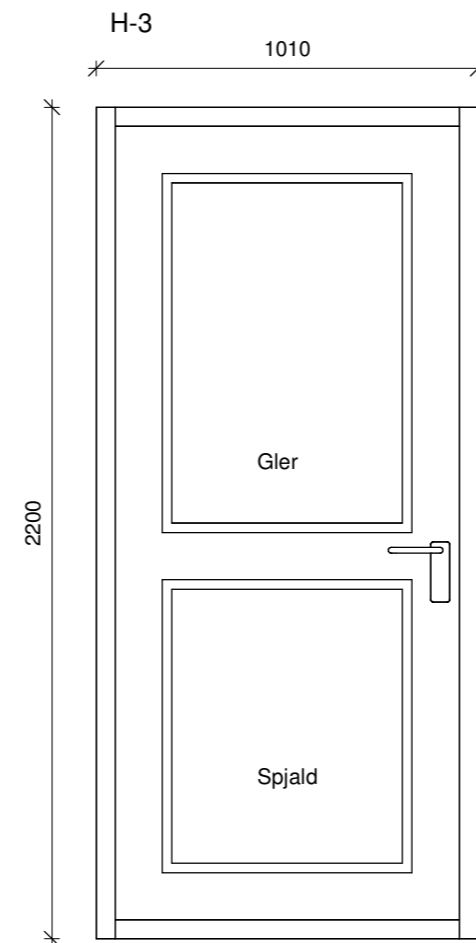

H-3
Hurð 1 stk,
vinstri hurð, opnast út

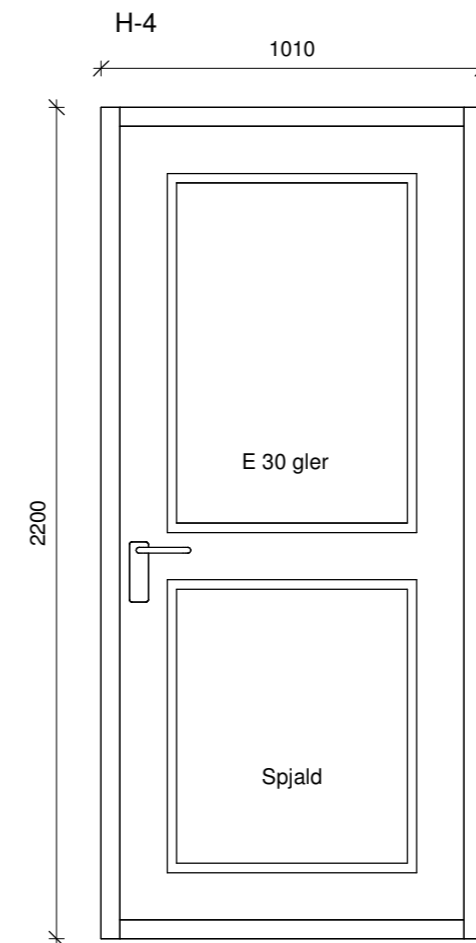

H-4
Gönguhurð í bílageymslu 1 stk,
vinstri hurð, opnast inn

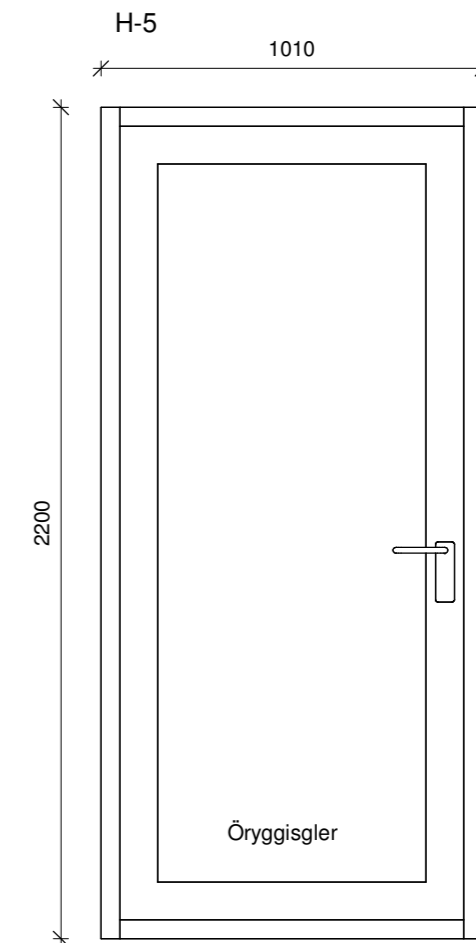

H-5
Hurð 1 stk,
vinstri hurð, opnast út

ATH
Ef valdar eru hurðir með flötum þröskuldi
skal minnka hæð hurðar um 3 cm.

Öll mál eru í millimetrum, nema annað sé tekið fram.

Nr.	Breyting	Dagsetning	Yfirarið

VERKHEITI: Björkstekkur 71 800 Selfoss	TEIKNINÚMÉR: 302
----------------------------------------------	---------------------

VERKHLUTI: Aðaluppdrættir Útlit (hurðir)	ÚTGÁFA: A1
------------------------------------------------	---------------

Teiknað: Jódis Ásta Gísladóttir kt.250775-4299	Blaðstærð: A2
---------------------------------------------------	---------------

Hönnuður: Bent Larsen Fróðason kt.141177-3469	Samþykkt: Bent Larsen	Dagsetning: 16/08/22
--------------------------------------------------	--------------------------	-------------------------

Hönnunarskipti: Bent Larsen Fróðason kt.141177-3469	Samþykkt: Bent Larsen	Frumútgáfa: 16/08/22
--------------------------------------------------------	--------------------------	-------------------------

LARSEN HÖNNUN OG RAÐGJÖF	Bent Larsen Fróðason Byggingafræðingur B.Sc Sími 844-7699 tölvupóstur: bent@larsenhr.is	VERKNR: 22-69
		MKV: 1:20