

1 **Lóð**  
1 : 500

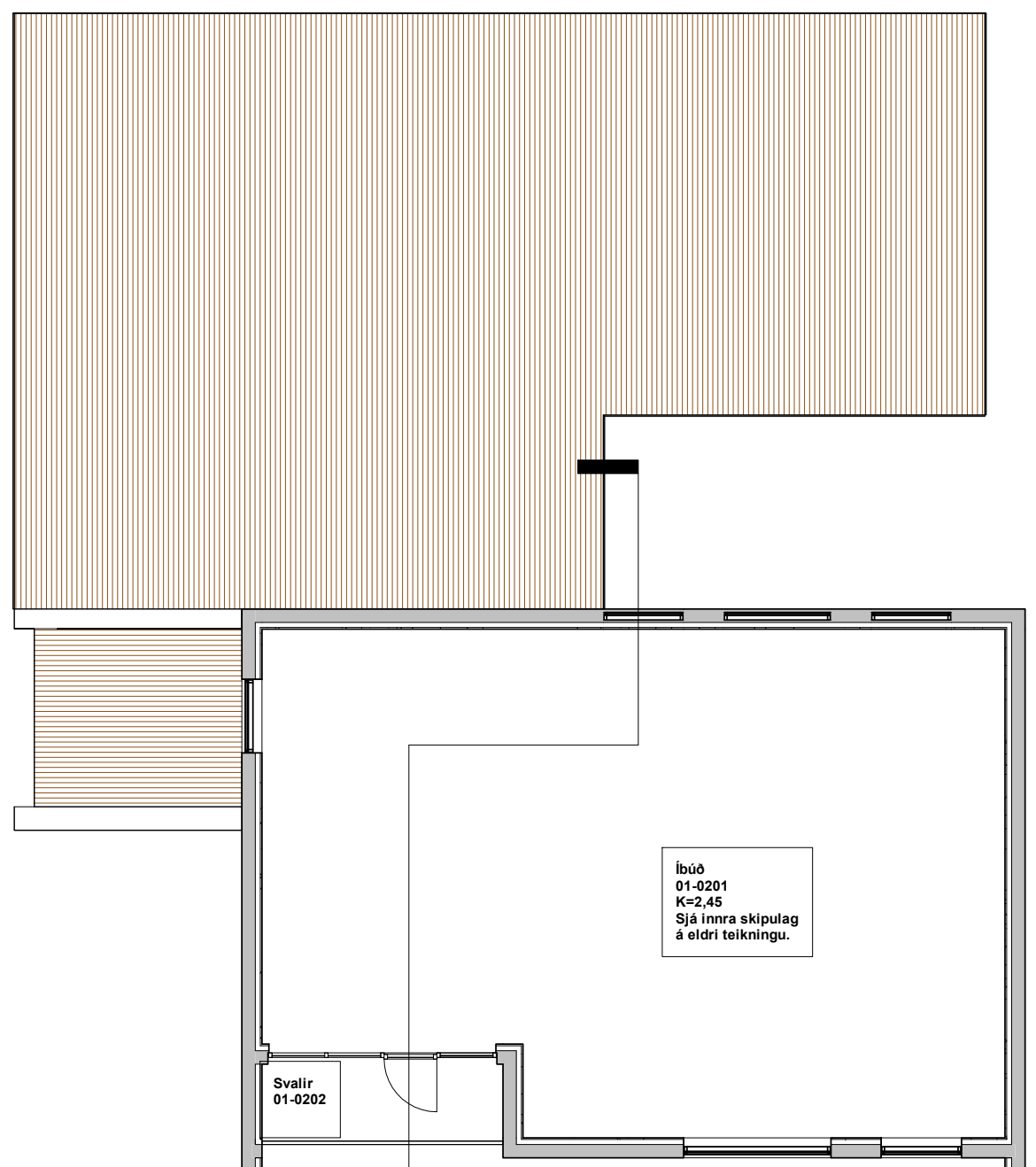

2 **Hæð 2**  
1 : 100

**BYGGINGALÝSING:**

**EYRAVEGUR 22, Selfossi, Sveitarfélaginu Árborg**  
**LEN: 161997, mhl. 02**  
**Lóðarstærð: 695,8 m<sup>2</sup>, n= 0,42**  
**Sex bílastæði eru við bygginguna og er eitt þeirra fyrir hreyfihlaða ef á þarf að halda.**

Byggt er við núverandi íbúðarhús og er notkun stækkunarinnar aukið íbúðarrými. Viðbyggingin er á einni hæð. Viðbyggingin hvílir á steinsteypum undirstöðum. Byggingin er í notkunarflokki 3.

**EFNISGÆÐI:**  
 Allt byggingarefni sem notað er við byggingu hússins skal vera með CE-merkingu og eftir atvikum vottað af Nýsköpunarmiðstöð Íslands, eða sambærilegt.

**ÚTVEGGIR:**  
 Útveggir neðri hæðar eru byggðir upp úr timbri. Hæðin er byggð upp úr 2"x6"(45x145) timburstöðum með mesta millibili stöða m/m 600 mm og er einangrað á milli stöða, með 150 mm. steinull (þéttull). Rishæð er klædd með sléttu áli í dökkgráum lit. U-gildi er 0,25 W/m<sup>2</sup>°K.

**GLUGGAR OG HURÐIR:**  
 Gluggar og hurðir eru úr timbri, tvöfalt einangrunargler er í gluggum. Gler er Top N+ einangrunargler, eða sambærilegt, með U-gildi 1,9 W/m<sup>2</sup>°K. Vegið meðaltal U-gildis glugga er 1,81 W/m<sup>2</sup>°K. Vegið meðaltal U-gildis hurða er 2,63 W/m<sup>2</sup>°K. Gluggar sem ná niður í gólf eru með lagskiptu öryggisgleri.

Vegið meðaltal U-gildis útveggja að teknu tilliti til glugga og hurða er 0,65 W/m<sup>2</sup>°K. Heildarleiðnitap er 1,70 W/m<sup>2</sup>°K, miðað við gólfplatarmál.

**UNDIRSTÖÐUR OG BOTNPLATA:**  
 Undirstöður eru staðsteyptir sökkulveggir sem hvíla á vel þjappaðri fyllingu. Botnplata er steinsteypt, einangruð með 100 plasteinangrun. Sökkklar eru einangraðir að innanverðu með 100mm plasteinangrun. 500mm niður með sökklum U-gildi er 0,20 W/m<sup>2</sup>°K.

**ÞAKVIRKI:**  
 Þak er borið uppi af timbursperrum og einangrað á milli sperra með 200 mm. steinull (þakull), 20mm loftunarbíl er ofan við einangrun og loftast út við sperruenda með 3 Ø40mm rörum í hverju sperrubili. U-gildi er 0,20 W/m<sup>2</sup>°K. Klætt er með bárujárn í dökkgráum lit. Heildarorkuþörf hússins er 75.645 kWst.

<b>KÓLNUNARTÖLUR:</b>		
<b>Byggingarhluti</b>	<b>Útreiknað í W/m<sup>2</sup>°K</b>	<b>Bygga.reglug. í W/m<sup>2</sup>°K</b>
Þak	0,20	0,20
Léttur útveggur	0,25	0,30
Gluggar	1,85	2,00
Útihurðir	2,63	3,00
Gólf að fyllingu	0,29	0,30

**HLJÓÐVIST:**  
 Reiknað er með að kröfur í byggingareglugerð séu uppfylltar, en þar segir í gr. 11.1.2. "Allar byggingar sem tilgreindar eru í 1.mgr. skulu að lágmarki uppfylla kröfur til hljóðvistarflokks C samkvæmt staðli ÍST 45". Hönnun byggingarinnar miðar að því að kröfur skilgreindar í flokki C í staðlinum ÍST 45 séu uppfylltar samkvæmt ofan skráðu. Vegna hávaða frá umferð gildir Reglugerð um hávaða nr. 724/2008 en samkvæmt henni skal miða við að hljóðstig verði undir mörkum í viðauka. Hönnun byggingarinnar miðast við að kröfur skilgreindar í flokki C í staðlinum ÍST 45 séu uppfylltar í samræmi við ofangreint.

**INNVEGGIR:**  
 Léttir innveggir eru timburstöðir. Klæðning innanhúss er af flokki 2. Veggirnir eru einangraðir með 95 mm steinull.

**LOFTRÆSING:**  
 Loftræsing rýma er út um oppnanlega glugga. Loftræsing úr baði er vélræn með 15 l/s.

**LAGNIR:**  
 Reiknað er með að húsið verði hitað upp með hitaveituvatni. Lagt verður ofnakerfi í húsið og eru lagnir lagðar á hefðbundinn hátt í lagnagrind útveggja og milliveggjum. Neysluvatnslagnir eru rör í rör og koma í gólf og milliveggi. Raflagnir eru lagðar á hefðbundinn hátt í veggjum og í lofti. Hleðslustöð fyrir rafbíl verður komið fyrir við bílastæði. Lýsing í húsinu er hefðbundin og ekki um neina sérstæka lýsingu að ræða.

**VATNSÓFLUN OG SORPHIRÐA:**  
 Reiknað er með að húsið tengist vatnsveitu svæðisins og sorphirðu sveitarfélagsins samkvæmt reglum þar um.

**FRÁVEITA:**  
 Fráveita tengist í almenningsfráveitukerfi sveitarfélagsins og núverandi fráveitu. Í öllum votrymum eru gegnumrennsils niðurföll.

**BRUNAMÁL:**  
 Björgunarpur eru út um útihurðir og út um oppnanlega glugga.

**STÆRÐIR:**  
 Flatarmál núverandi byggingar er 169,1 m<sup>2</sup> og 475,2 m<sup>3</sup>. Viðbyggingin er að grunnfleti samtals 115,7 m<sup>2</sup> og 413 m<sup>3</sup>. Heildarflatarmál byggingarinnar er 284,4 m<sup>2</sup> og heildarrúmmál 888,2 m<sup>3</sup>. (Sjá skráningartöflu)

**BRUNAVARNALÝSING:**  
 Brunavarnarlýsingin á við Eyraveg 22, Selfossi og eru lausnir almennt samkvæmt forskriftarákvæðum í byggingareglugerð nr. 112/2012 með seinni tíma breytingum.

Ekki er um að ræða frekari brunahönnunarskýrslu.

**Flokkun byggingarinnar og notkun**  
 Byggingin er á einni - tveimur íbúðarhæðum í notkunarflokki 3.

**Brunahólfun**  
**Meginbrunahólf:**  
 Eldri hluti byggingarinnar er sérstakt meginbrunahólf og aðskilin öðrum byggingahlutum með EI90 steinsteypum veggjum og loftaplötum. Húsið er að öðru leiti er sérstakt meginbrunahólf með EI90 timburveggjum og þökum.

**Hefðbundin brunahólf:**  
 Ekki er lagnaleiðir í láréttum skilum milli hæða í viðbyggingunni.

**Burðarvirki:**  
 Hæðarskil eru að minnsta kosti REI90 í núverandi húsi. Brunamótaðaða aðalburðarvirka viðbyggingar er að minnsta kosti R90 Brunamótsstaða burðarvirkis þaks er að minnsta kosti REI60.

**Klæðningar:**  
 Klæðningar verða samkvæmt ÍST EN13501. Innanhússklæðningar verða í flokki 1 og gólfefni í flokki G Utanhússklæðningar eru í flokki 1. Þakklæðning er af flokki B(roof)(t2), steinullareinangrun kemur í þakrymi.

**Flóttaleiðir:**  
 Frá íbúðarrými á jarðhæð er út um hurðir og glugga og í gegnum anddyri. Frá íbúðum ofan jarðhæðar er flóttaleið í gegnum glugga og út á svalir.

**Brunaviðvörðunarkerfi:**  
 Gert er ráð fyrir stökum samtengdum reykskynjurum í svefnherbergjum og alrymi íbúðar.

**Loftræsikerfi:**  
 Loftræsikerfi skulu vera samkvæmt DS428.

**Brunaslöngur/slökkvitæki:**  
 Slökkvitæki samkvæmt ÍST EN 3 skulu meðal annars staðsett við anddyri íbúðarinnar, til dæmis 6 l léttvatn og 5 kg. kolsýra. Slökkvitækin skulu sett upp af viðurkenndum aðila. Slökkvitækin skulu merkt á áberandi hátt með til þess gerðum merkjum af viðeigandi gerð og stærð.

**Út- og neyðarlýsing:**  
 Út- og neyðarlýsing verður sett upp í húsinu skv. byggingareglugerð, ÍST EN 1838, ÍST EN 50172 og öðrum tengdum stöðlum, eftir því sem við á. Útíljós verður við útganga frá íbúðum.

**Bil milli húsa:**  
 Fjarlægð á milli húsa er innan krafna í byggingareglugerð og er hætta á eldsútbreiðslu því lítil.

**Aðkoma slökkviliðs:**  
 Aðkoma slökkviliðsbíla er góð að húsinu eftir Eyrarvegi. Reiknað er með að björgun af svölum geti farið fram með lausum stígum slökkviliðsins.

Slökkvivatn hefur verið reiknað út samkvæmt leiðbeiningum Mannvirkjastofnunar. Slökkvivatnsþörf reiknast um 709 l/mín.

Útg.	Dags.	Skýring	Br.af.
Verkheiti: <b>Eyravegur 22, Selfossi</b>			
Sveitarfélag: Sveitarfélaginu Árborg			
Verkegund: Viðbygging við íbúðarhús			
Landnúmer:	161997	Staðgreinir:	8200-01
<b>Aðalteikning</b>			
<b>Lóð og byggingalýsing</b> Hæð 2			
Hannað af:	ssh	Matshluti:	01
Teiknað af:	ssh	Mælikvarði:	As indicated
Yfirfarið af:	ssh	Dagsetning:	26.07.2022
Samþykkt:		Ábyrgðarmaður og réttthafi:	Samúel Smári Hreggviðsson, kt.: 200752-4659
Stóru-Sandvík 4, 801 Selfoss Sími: 898-9199 / 482-1738		Netfang: husey@husey.is Heimasíða: www.husey.is	
<b>19-839</b>	-	-	<b>01</b>
Verknúme	Svæði	Áfangi	Útgáfa
HÖNNUÐUR ÁSKILUR SÉR ALLAN RÉTT Á TEIKNINGUM - FJÖLFÖLDUN ER HÁÐ SKRIFLEGU SAMBYKKI			

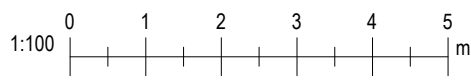

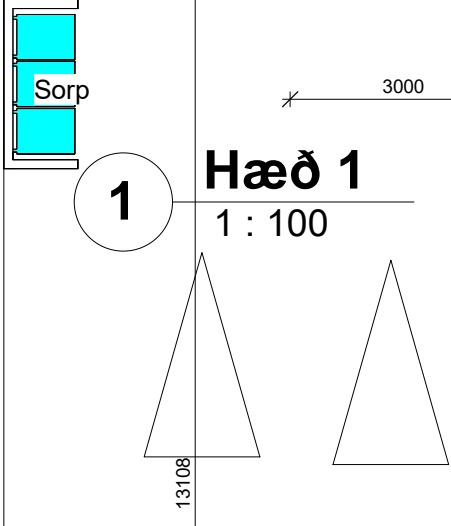
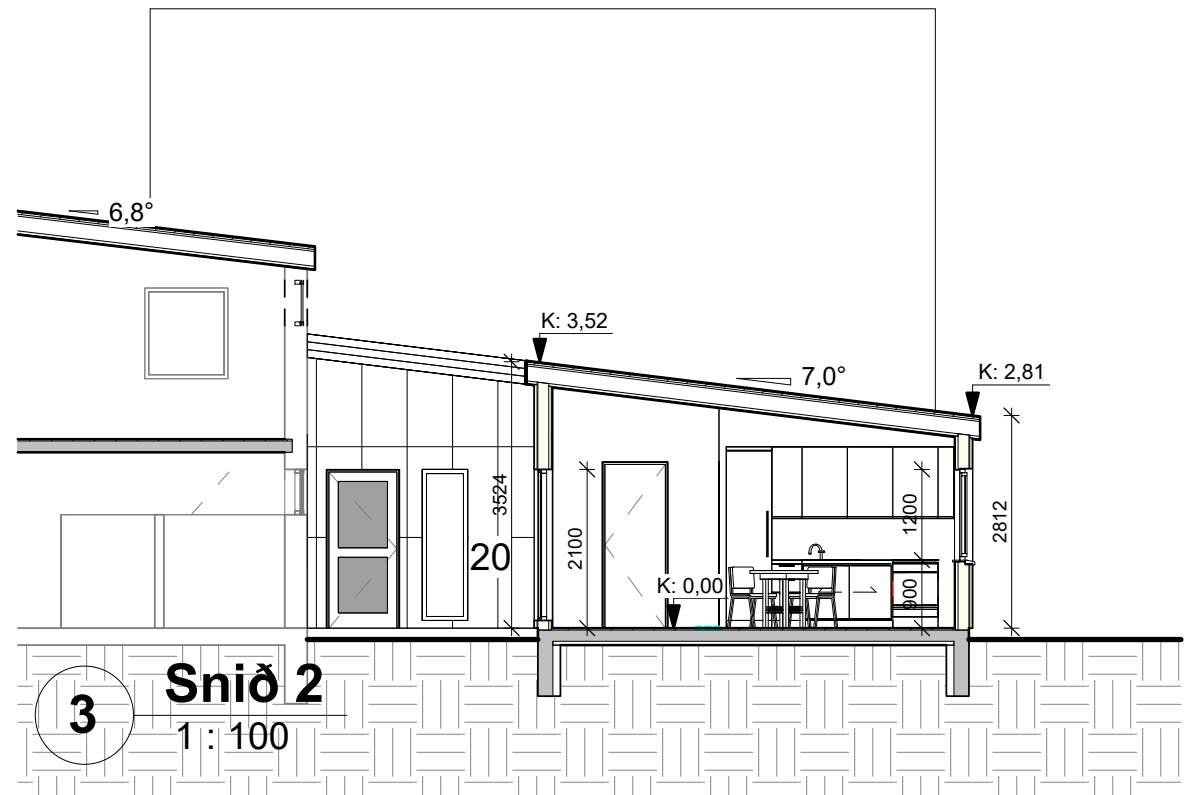
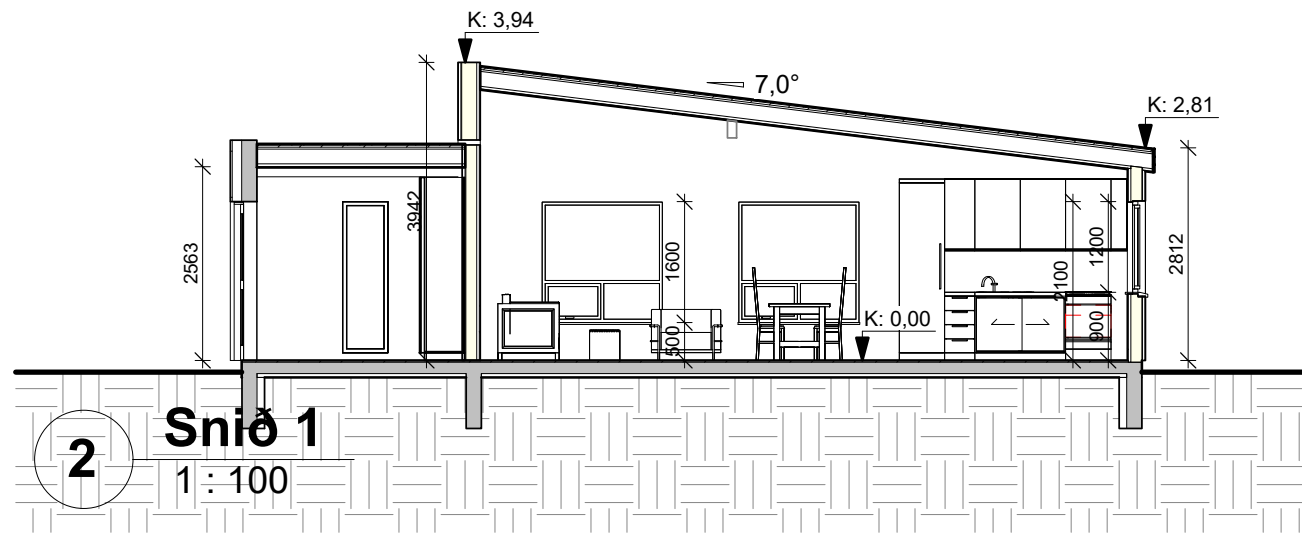
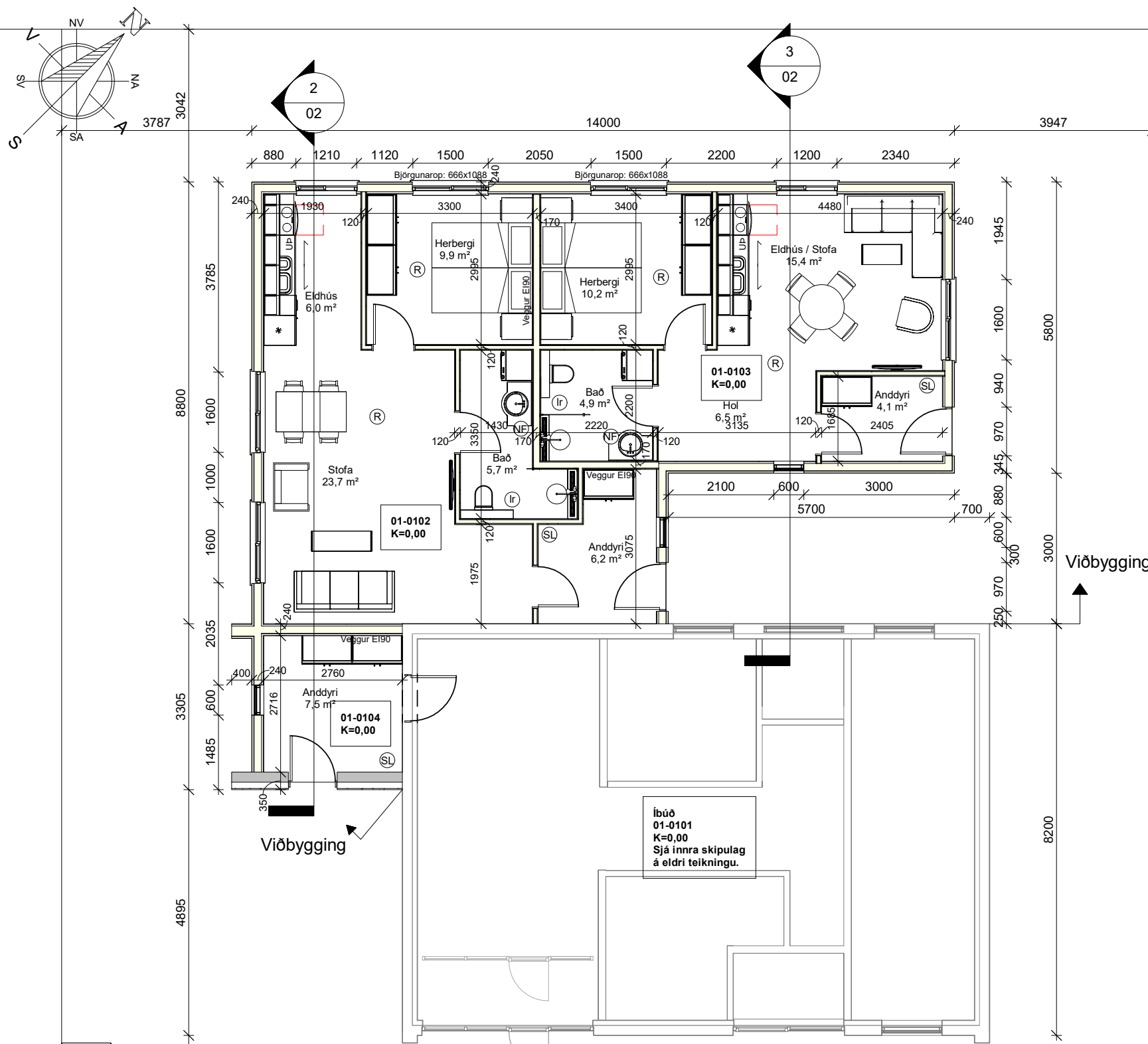

- SKÝRINGAR Á TÁKNUM
- (R) = Reykskynjari
  - (SL) = Handslökkvitaeki
  - (NF) = Gegnumstreymis göfniðurfall
  - lr. = Rafdrifin loftræsting
  - HO = Handklæðsaðfn

Skráningartafli: Eyravegur 22, Selfossi				Skrásetjari: HÚSEY ehf / Samúel Smár														
Landeignanúmer: 161977				Kennitala: 200752-4659														
Matshlutanúmer: 01				Útgáfa: 5.00														
Prenta				Dags: 26.7.2022														
Uppskipting og lýsing				Stærðir														
D0	D1	D2	D3	D4	D5	D5M	D6	D7	D8	D9	D10a	D10b	D11	D12	D13	D14	D15	
Lokun	Rými hæð-röð	Notkun texti	Höfuð-flokkun	Eignar-hald	Botnflokkur m²	Milliflokkur m²	Slagar m²	Op m²	Brúðflokkur m²	Brúðflokkur sh < 1,8	Salarhæð min	Salarhæð max	Brúð rúmmál m³	Nettoflokkur m²	Birt flatarmál m²	Reiknitala skiptarúmmáls	Skipta-rúmmál m³	
					287,9	0,0	3,1	3,1	284,8	0,0			888,2	251,0	284,8		745,062	
													39,8					
	01	1. Hæð			199,0	0,0	3,1	0,0	199,0	0,0			577,2	174,5	199,0			
A	0101	Íbúð	N	0101	83,3		3,1		83,3		2,45	2,45	204,1	74,4	83,3	2,45	182,280	
A	0102	Íbúð	N	0101	58,5				58,5		2,81	3,94	197,6	51,5	58,5	3,38	174,070	
A	0103	Íbúð	N	0101	47,9				47,9		2,81	3,52	151,7	41,1	47,9	3,17	130,287	
A	0104	Nýtt anddyri	N	0101	9,3				9,3		2,56	2,56	23,8	7,5	9,3	2,56	19,200	
	02	2. hæð			88,9	0,0	0,0	3,1	85,8	0,0			271,1	76,5	85,8			
A	0201	Íbúð	N	0101	88,9			3,1	85,8		2,55	3,55	271,1	76,5	85,8	3,05	233,325	
B	0202	Svalir	S	0101	5,9				5,9						1,00		5,900	
Athugasemdir																		
Sameignir summa																		
Eignar-hald	Notkun texti	Y. eignarhald	Notkun texti	Reikni-regla	Eignarhlutur													
				Skiptarúmmál														
Eignar-hald	Notkun texti	Birt flatarmál m²	Séreign m² án sameignar	Séreign og sameign m²														
	0101	Íbúð	284,8	745,062	745,062													
	Alls		284,8	745,062	745,062													

Útg.	Dags.	Skýring	Br.af.
Verkheiti: <b>Eyravegur 22, Selfossi</b>			
Sveitarfélag: Sveitarfélaginu Árborg			
Verkegund: Viðbygging við íbúðarhús			
Landnúmer:	161997	Staðgreinir:	8200-01
<b>Aðalteikning</b>			
<b>Grunnmynd og snið</b>			
Hannað af:	ssh	Matshluti:	01
Teiknað af:	ssh	Mælikvarði:	As indicated
Yfirfarið af:	ssh	Dagsetning:	26.07.2022
Samþykkt:	Abyrgðarmaður og réttshafi: Samúel Smári Hreggviðsson, kt.: 200752-4659		
Stóru-Sandvík 4, 801 Selfoss Sími: 898-9199 / 482-1738		Netfang: husey@husey.is Heimasíða: www.husey.is	
<b>19-839</b>	- - - A	<b>02</b>	Útgáfa
Verknúme	Svæði	Áfangi	Ábyrgð
HÖNNUÐUR ÁSKILUR SÉR ALLAN RÉTT Á TEKNINGUM - FJÓLFÓLDUN ER HÁÐ SKRIFLEGU SAMÞYKKT			

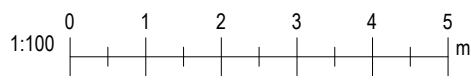

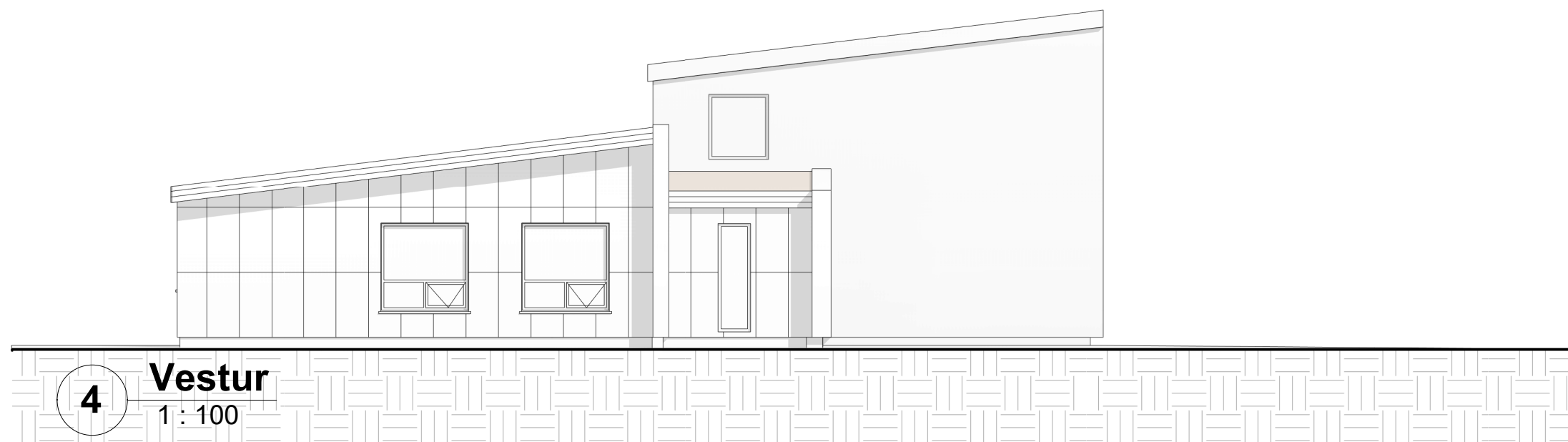
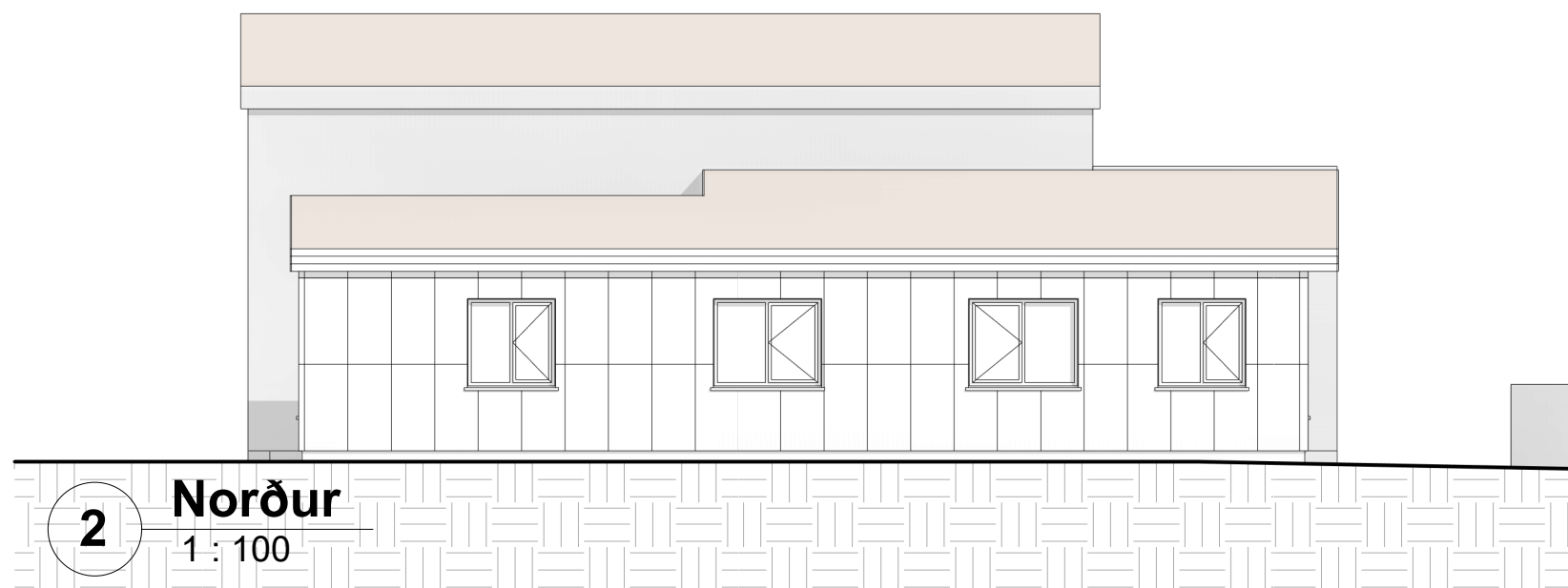
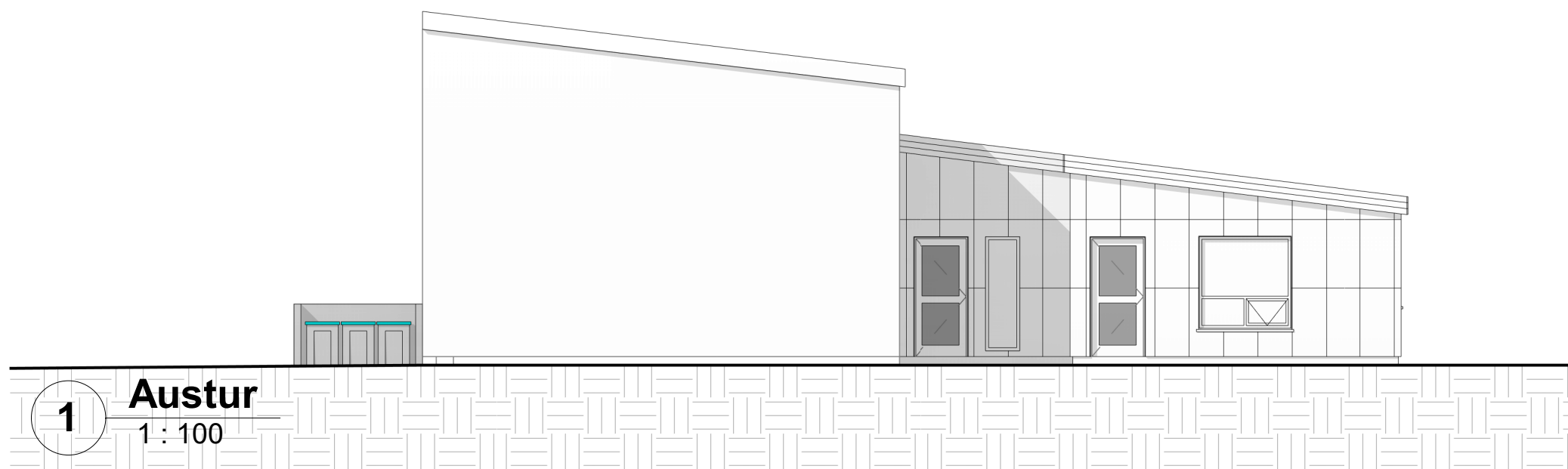

Útg.	Dags.	Skýring	Br.af.
------	-------	---------	--------

Verkheiti:  
**Eyravegur 22, Selfossi**

Sveitarfélag:  
Sveitarfélaginu Árborg

Verkegund:  
Viðbygging við íbúðarhús

Landnúmer: 161997 Staðgreinir: 8200-01

**Aðalteikning**

**Útlit**

Hannað af: ssh Matshluti: 01

Teiknað af: ssh Mælikvarði: 1 : 100

Yfirfarið af: ssh Dagsetning: 26.07.2022

Samþykkt: **Ábyrgðarmaður og réttshafi:**  
Samúel Smári Hreggviðsson,  
kt.: 200752-4659



Stóru-Sandvík 4, 801 Selfoss Netfang: husey@husey.is  
Sími: 898-9199 / 482-1738 Heimasíða: www.husey.is

**19-839** – – – **A** **03**  
Verknúme Svæði Áfangi Ábyrgð Númer Útgáfa

HÖNNUÐUR ÁSKILUR SÉR ALLAN RÉTT Á TEKNINGUM - FJÖLFÖLDUN ER HÁB SKRIFLEGU SAMÞYKKI

