

Suð-Vestur
1 : 100

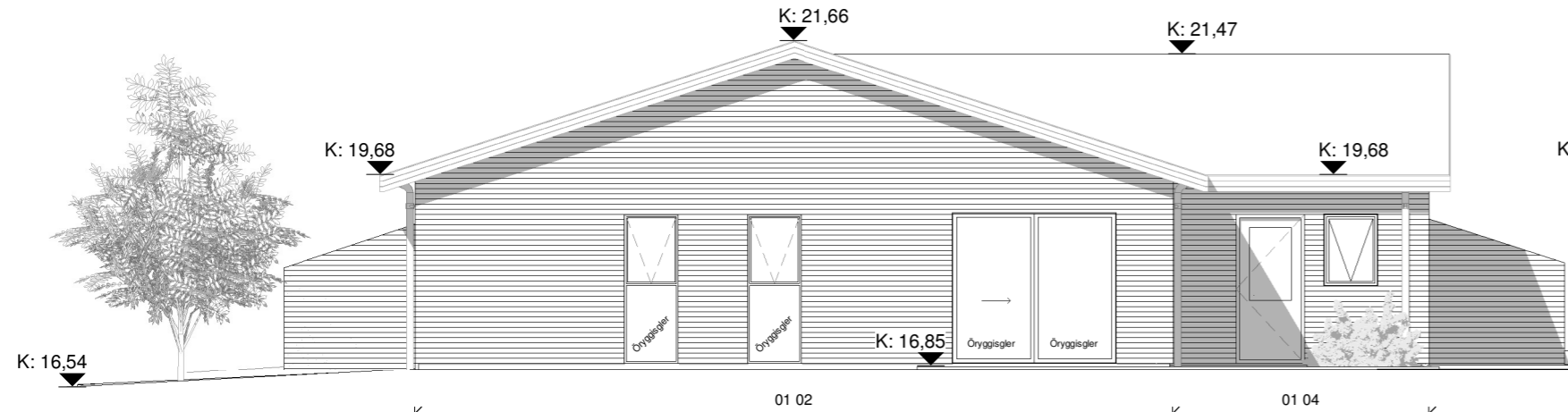

Norð-Vestur
1 : 100

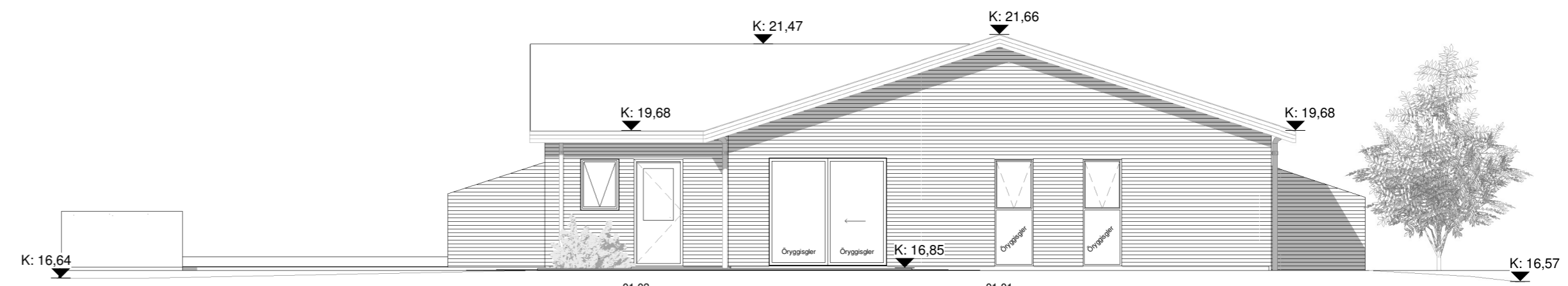

Suð-Austur
1 : 100

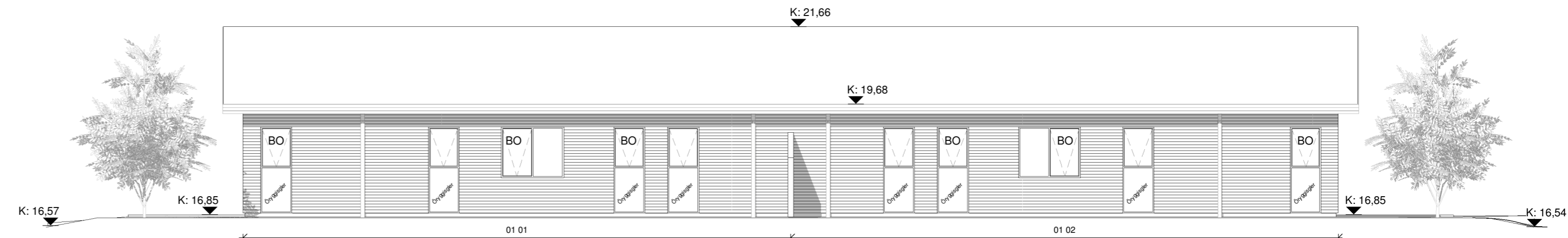

Norð-Austur
1 : 100

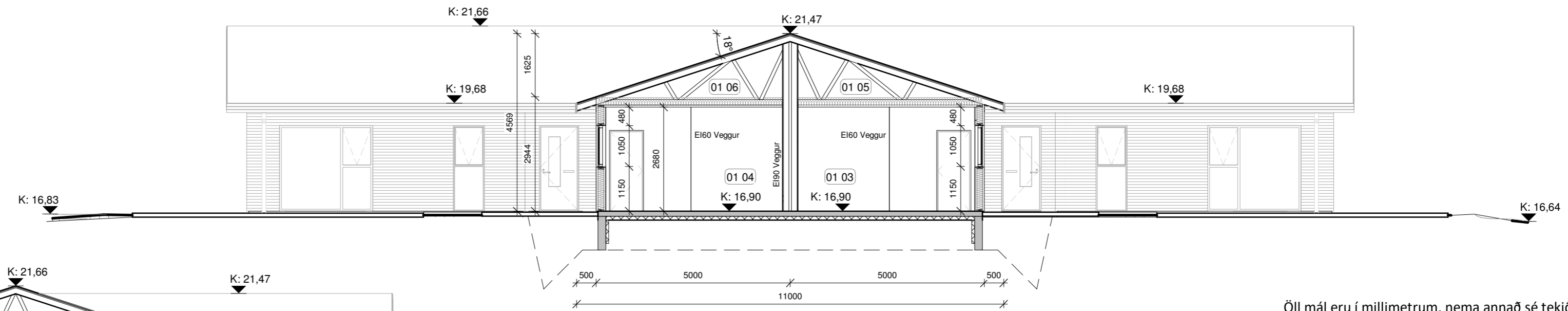

Snið B-B
1 : 100

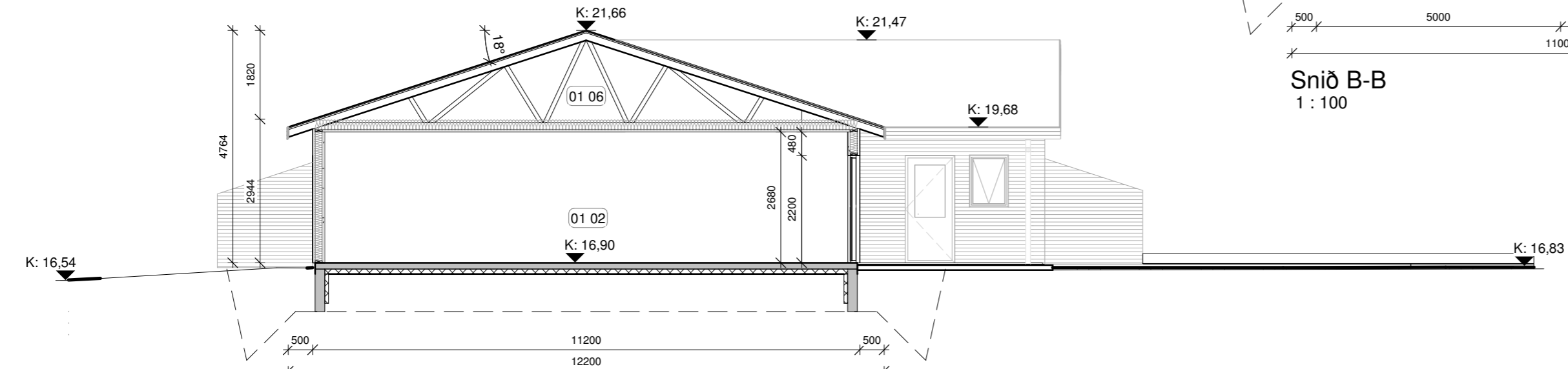

Snið A-A
1 : 100

Öll mál eru í millimetrum, nema annað sé tekið fram.

Nr.	Breyting	Dagsetning	Yfirarið

VERKHEITI: Goðavík 6-8 800 Selfoss	TEIKNINÚMÉR: 100	
VERKHLUTI: Aðalteikningar Útlit/Snið	ÚTGÁFA: A1	
Teiknað: Ólafur Torgeirsson	Blaðstærð: A2	
Hönnuður: Björgvin Viglundsson kt. 040546-2009	Samþykkt: <i>Björgvin Viglundsson</i>	Dagsetning: 18.02.22
Hönnunarstjóri: Björgvin Viglundsson kt. 040546-2009	Samþykkt: <i>Björgvin Viglundsson</i>	Frumútgáfa: 18.02.22
LARSEN HÖNNUN OG RAÐGJÖF		VERKNR: 21-191
Bent Larsen Fróðason Byggingafræðingur B.Sc Sími 844-7699 tölvupóstur: bent@larsenhr.is		MKV: 1:100

K: 16,54

K: 16,57

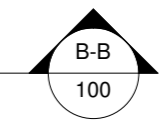
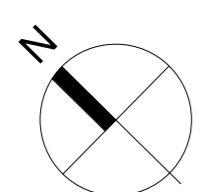
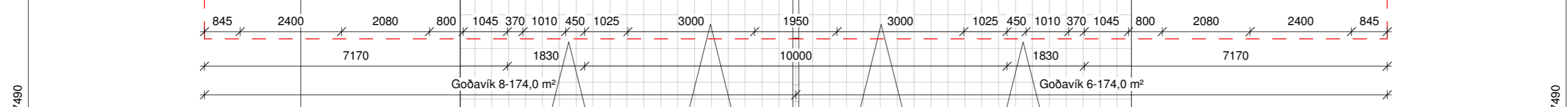
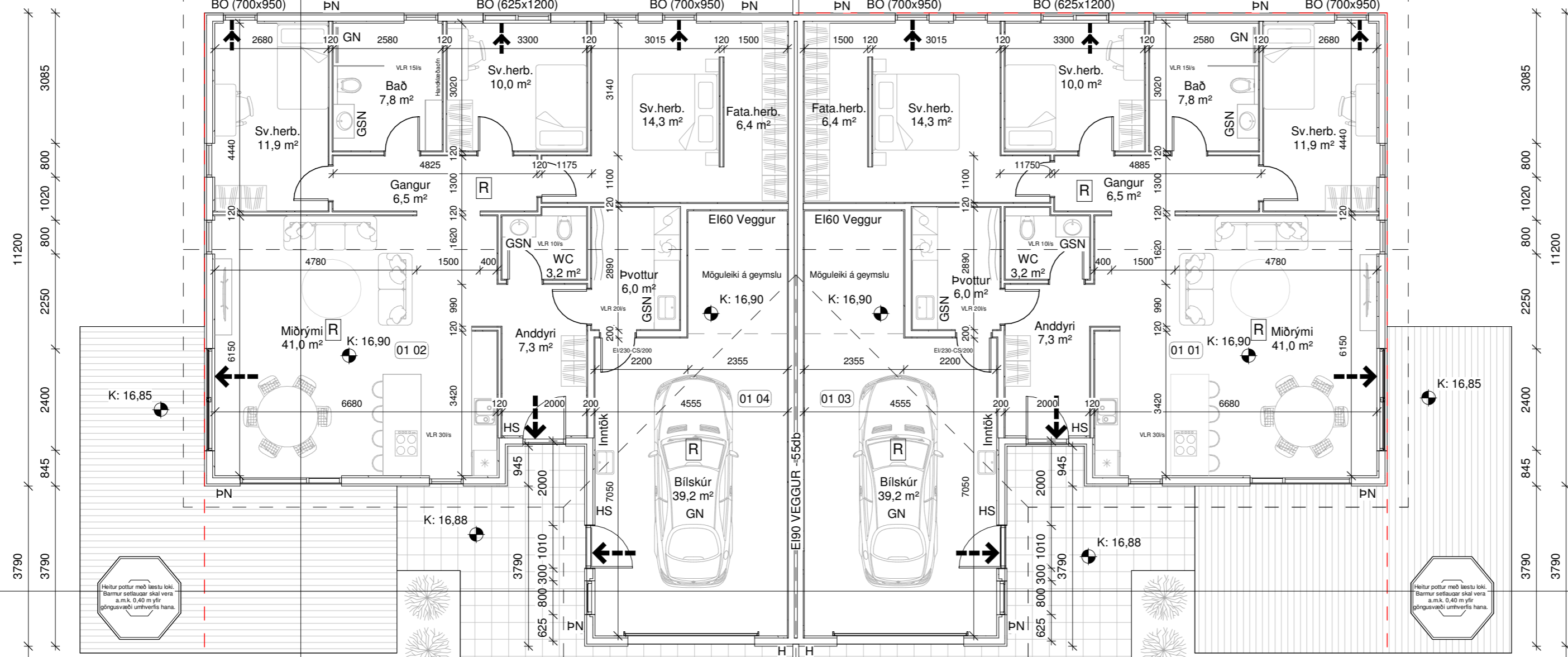
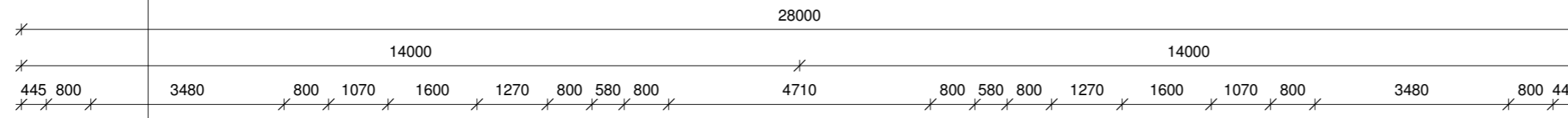
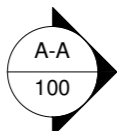

K: 16,83

K: 16,64

Skýringar.

- ← Útgangur
- Rýmingarleið
- R Reykskynjari
- LR Loftræsting
- VLR Vélræn loftræsting
- HS Handsökktvitæki
- GN Niðurfall
- GSN Gegnumstreymisniðurfall
- BO Björgunarp
- H Hleðslustöð rafbíla
- K: 00,00 Kóti
- Inntök Inntök fyrir hitaveitu, vatnsveitu, rafmagn og síma
- Sorp Sorp
- PN Pakniðurfall
- REI / EI Brunamótstaða veggja / hurða
- - - Byggingareitur
- Bindandi byggingarlína
- Lóðarmörk

Tákn eiga ekki endilega við þessa teikningu

Öll mál eru í millimetrum, nema annað sé tekið fram.

Nr.	Breyting	Dagsetning	Yfirarið

VERKHEITI: Goðavík 6-8 800 Selfoss	TEIKNINÚMÉR: 101
---------------------------------------	------------------

VERKHLUTI: Aðalteikningar Grunnmynd	ÚTGÁFA: A1
--	------------

Teiknað: Ólafur Tage Bjarnason	Blaðstærð: A2
--------------------------------	---------------

Höfundur: Björgvin Viglundsson kt. 040546-2009	Samþykkt: <i>Björgvin Viglundsson</i>	Dagsetning: 18.02.22
--	---------------------------------------	----------------------

Höfundarstjóri: Björgvin Viglundsson kt. 040546-2009	Samþykkt: <i>Björgvin Viglundsson</i>	Frumútgáfa: 18.02.22
--	---------------------------------------	----------------------

LARSEN HÖNNUN OG RAÐGJÖF	Bent Larsen Fróðason Byggingrafæðingur B.Sc Sími 844-7699 tölvupóstur: bent@larsenhr.is	VERKNR: 21-191 MKV: 1:100
------------------------------------	--	------------------------------



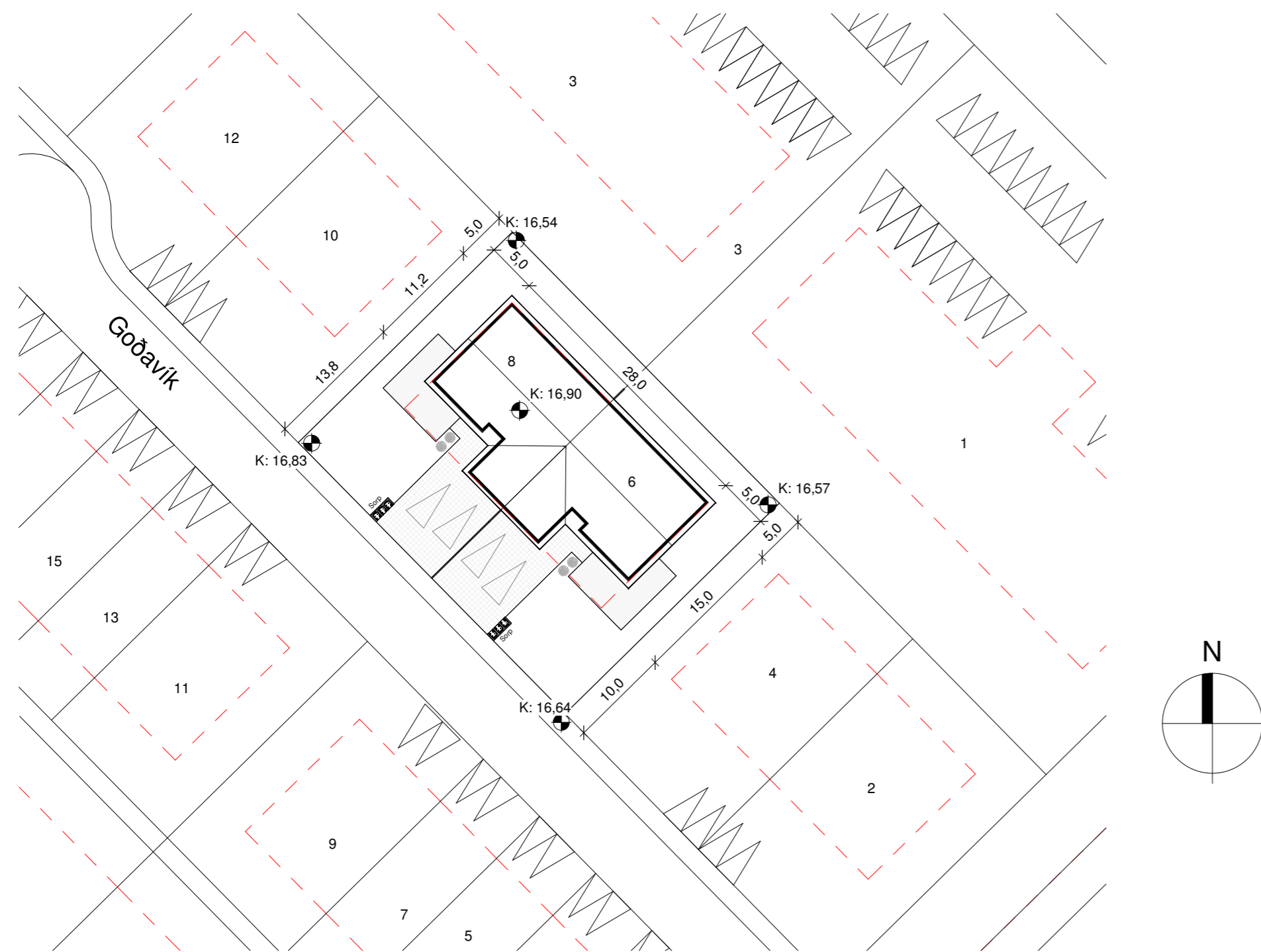

Byggingarlýsing:
Parhús við Goðavík 6-8 á Selfossi, mhl 01, landnúmer L233121.

Ítarlegri upplýsingar má finna í meðfylgjandi greinargerð.

Löð: Staðsetning húss er samkvæmt afstöðumynd. stærð löðar er 1.140 m² nýtingarhlutfall er 0,3. Frágangur löðar skal gerður í samræði við löðarhafa aðliggjandi löða. 2 bílastæði eru á bílplani fyrir hvora íbúð. 3 sortunnuskýli eru við hvora íbúð. Kótar eru samkvæmt löðarblaði.

Sökkjar eru byggðir úr járnbennti steinsteypu, einangraðir með 75mm einangrunarplasti.

Gólf er járnbent steinsteipt plata einangrað með 100mm einangrunarplasti

Útveggir eru úr timbri, einangrað með 145mm steinull. Að utan kemur gufuopinn 9mm krossviður og ≥ 20mm loftunargrind (lektur), klæðning er báruklaðning. Að innan kemur rakavarnarlag, því næst er rafmagnsgrind og plötuklaðning í flokki 2 í íbúð og flokki 1 í bílskúr.

Þak er byggt með kraftsperrum. Þak klæðist með báruklaðningu, klæðningu og þakpappa. Þak er einangrað með 200 mm þakull með þakpappa. Neðan við ull kemur rakavarnarlag, því næst er rafmagnsgrind, loft eru klædd með plötuklaðningu í flokki 2 í íbúð og flokki 1 í bílskúr.

Léttir innveggir eru úr bílkkstöðum, klæddir á báðum hliðum með plötuklaðningu í flokki 2 einangraðir með 50mm steinull.

Brunahólfandi innveggir á milli íbúða skal vera EI-90. Brunahólfun á milli bílskúrs og íbúðar er EI-60. Brunahólfun er samkvæmt deiliteikningum.

Gluggar eru úr Ál/timbri, gler í gluggum er tvöfalt K-einangrunargler. Gler sem eru 600mm eða minna frá gólfi skal vera öryggisgler.

Hurðir eru úr timbri og/eða áli

Hindrunarlaus umferðarbreidd allra svala- og garðdyra skal minnst vera 0,80 m og samsvarandi hæð minnst 2,00 m
Hindrunarlaus umferðarbreidd allra inngangsdýra bygginga skal minnst vera 0,83 m og samsvarandi hindrunarlaus hæð minnst 2,07 m.

Innihurðar: hindrunarlaus umferðarbreidd skal minnst vera 0,80 m og samsvarandi hæð minnst 2,00 m.

Brunavarnir húss eru samkvæmt notkunnarflokki 3. Björgunarpop er úr hverju herbergi. Setja skal upp slökkviltæki samkvæmt leiðbeiningarblaði 165.BR1 frá Mannvirkjastofnun. Reykskynjara skal staðsetja samkvæmt grunnmynd.

Loftþræsing er bæði náttúruleg og vélræn, frágangur og hönnun er samkvæmt lagnahönnun. Útsog eru út um þakkant. Aðstreymis loft kemur frá aðliggjandi rýmum, um glugga og/eða loftventla.

Útsog skal vera samkvæmt byggingarreglugerð:

Eldhús: 30 l/s
Bað: 15 l/s
Minni snyrtingar 10 l/s
Pvottaherbergi 20 l/s

Inntök hitaveitu, vatnsveitu, rafmagns og net/síma eru í bílskúr.

Upphitun er hitaveita. Varmagjafi eru gólfhiti.

Vatnslagnir koma inni og upp með veggjum. hámarks hiti neysluvatns við töppunarstaði skal vera 65°C

Frærenslit skal leiða í bæjarkerfi.

Rafmagnir eru í rafmagnsgrind veggja og lofts. setja skal tengibúnað fyrir hleðslu rafbíla samkvæmt gr. 6.7.1 í byggingarreglugerð.

U-gildi byggingarhluta $t_i \geq 18^\circ\text{C}$ er samkvæmt útreikningum á meðfylgjandi orkuramma

Stærðir eru samkvæmt skráningartöflu

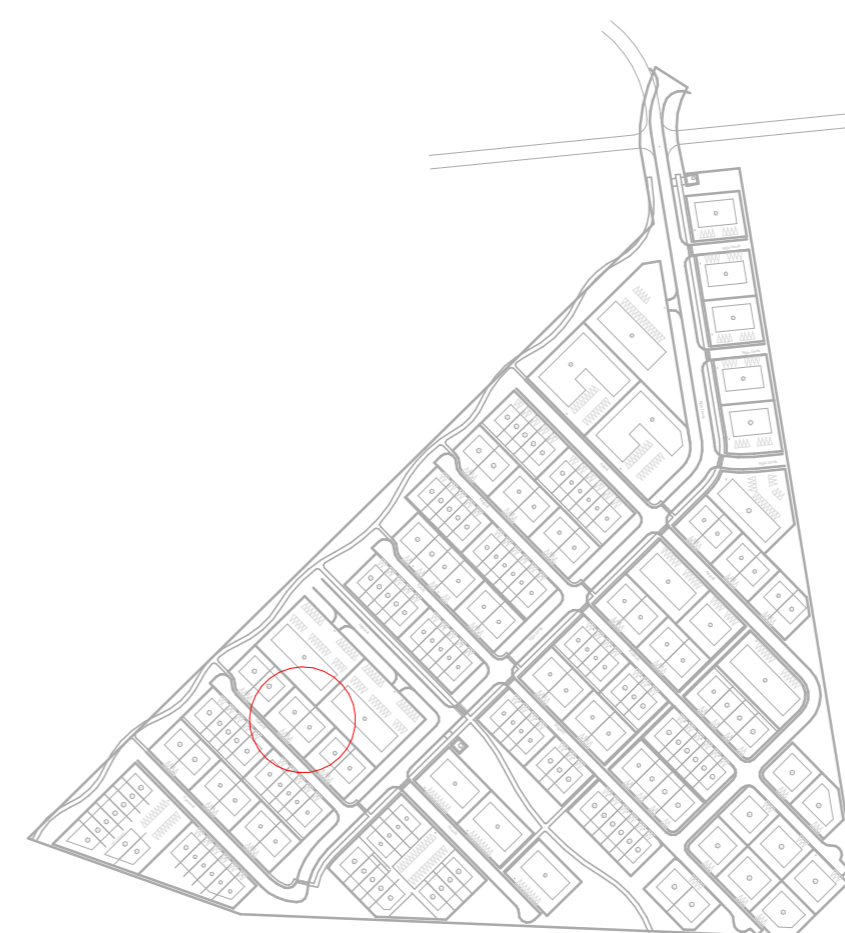

Yfirlitsmynd

Afstöðumynd
1 : 500

Skráningartafla: Goðavík 6-8, Arborg Land eignanúmer: L233121 Matslutunúmer: 01					Skrásetjari: Ólafur Tage Bjarnason Kennitala: 150482-3489 Útgáfa: 5.00 Dags: 18/02/2022													
Uppskipting og lýsing					Stærðir													
D0	D1	D2	D3	D4	D5	D5M	D6	D7	D8	D9	D10a	D10b	D11	D12	D13	D14	D15	
Lokun	Rými hæð-röð	Notkun texti	Höfuð- flokkan	Eignar- hald	Botnflötur m ²	Milliflötur m ²	Stigar m ²	Op m ²	Brúttóflötur m ²	Brúttóflötur sh < 1,8	Salarhæð min	Salarhæð max	Brúttó rúmmál m ³	Nettóflötur m ²	Bit flatarmál m ²	skiptarúmmál s	Skipta- rúmmál m ³	
Matshluti					696.0	0.0	0.0	0.0	348.0	0.0			1,423.4	307.2	348.0		903.168	
Botn					696.0	0.0	0.0	0.0	348.0	0.0			1,353.8	307.2	348.0			
A	0101	1. Hæð			696.0	0.0	0.0	0.0	348.0	0.0			1,353.8	307.2	348.0			
A	0102	Íbúð	N	0101	129.4				129.4		2.94	2.94	381.0	114.4	129.4	2.94	336.336	
A	0102	Íbúð	N	0102	129.4				129.4		2.94	2.94	381.0	114.4	129.4	2.94	336.336	
A	0103	Bílskúr	B	0103	44.6				44.6		2.94	2.94	131.3	39.2	44.6	2.94	115.248	
A	0104	Bílskúr	B	0104	44.6				44.6		2.94	2.94	131.3	39.2	44.6	2.94	115.248	
A	0105	Þakrymi	V	0101	174.0						0.00	1.82	164.6					
A	0106	Þakrymi	V	0102	174.0						0.00	1.82	164.6					
Athugasemdir																		
Sameignir sumra																		
					Eignar- hald	Notkun texti	Y- eignarhald	Notkun texti	Reikni- regla	Eignarhlutur								
					Eignar- hald	Notkun texti	Skiptarúmmál m ³ án sameignar	Séreign m ³ án sameignar	Séreign og sameign m ³	Úmmál								
					0101	Íbúð	129.4	336.336	336.336									
					0102	Íbúð	129.4	336.336	336.336									
					0103	Bílskúr	44.6	115.248	115.248									
					0104	Bílskúr	44.6	115.248	115.248									
					Alls		348.0	903.168	903.168									

Skráningartafla mhl 01

Öll mál eru í millimetrum, nema annað sé tekið fram.

Nr.	Breyting	Dagsetning	Yfirfarid
VERKHEITI:	Goðavík 6-8 800 Selfoss	TEIKNINÚMÉR:	102
VERKHLUTI:	Aðaltekningar Afstöðumynd og skráningartafla	ÚTGÁFA:	A1
Teiknað:	Ólafur Tage Bjarnason	Blaðstærð:	A2
Hönnuður:	Björgvin Viglundsson kt. 040546-2009	Samþykkt:	Bent Larsen Fróðason
Hönnunarskipti:	Björgvin Viglundsson kt. 040546-2009	Samþykkt:	Bent Larsen Fróðason
Hönnunarskipti:	Björgvin Viglundsson kt. 040546-2009	Samþykkt:	Bent Larsen Fróðason
Hönnunarskipti:	Björgvin Viglundsson kt. 040546-2009	Samþykkt:	Bent Larsen Fróðason
VERKNR:	21-191	MKV:	1:500

LARSEN
HÖNNUN OG RAÐGJÖF

Bent Larsen Fróðason
Byggingafræðingur B.Sc
Sími 844-7699
tölvupóstur: bent@larsenr.is

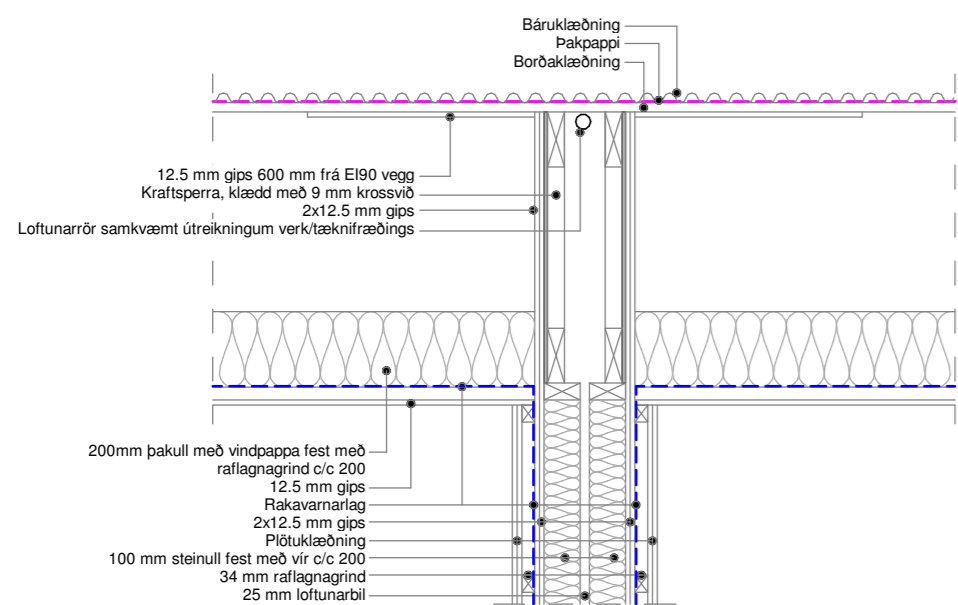

Samekeyti, innhorn og úthorn skal þetta með eldölnu kitti svo ekki verði reyksmit.

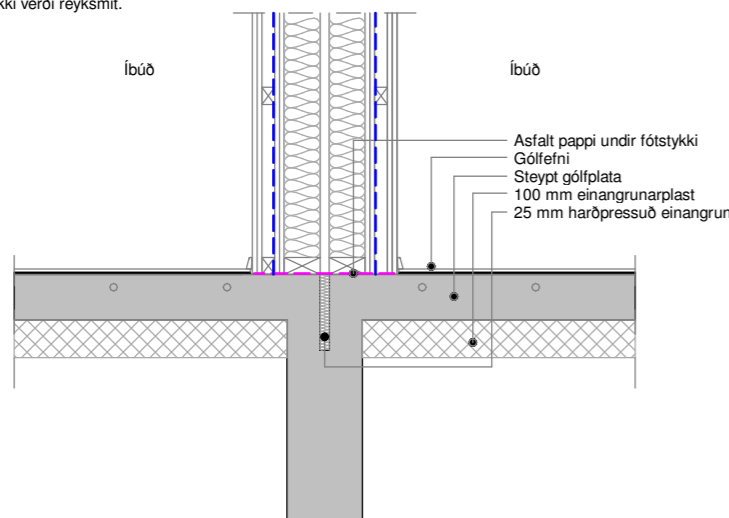

Lóðrétt deili í EI90 vegg
1:20

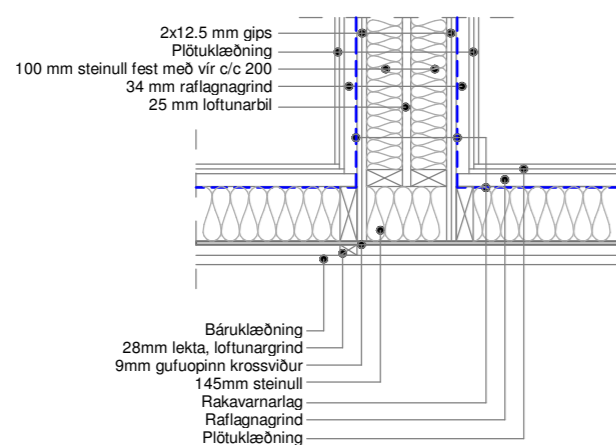

Lárétt deili í EI90 vegg
1:20

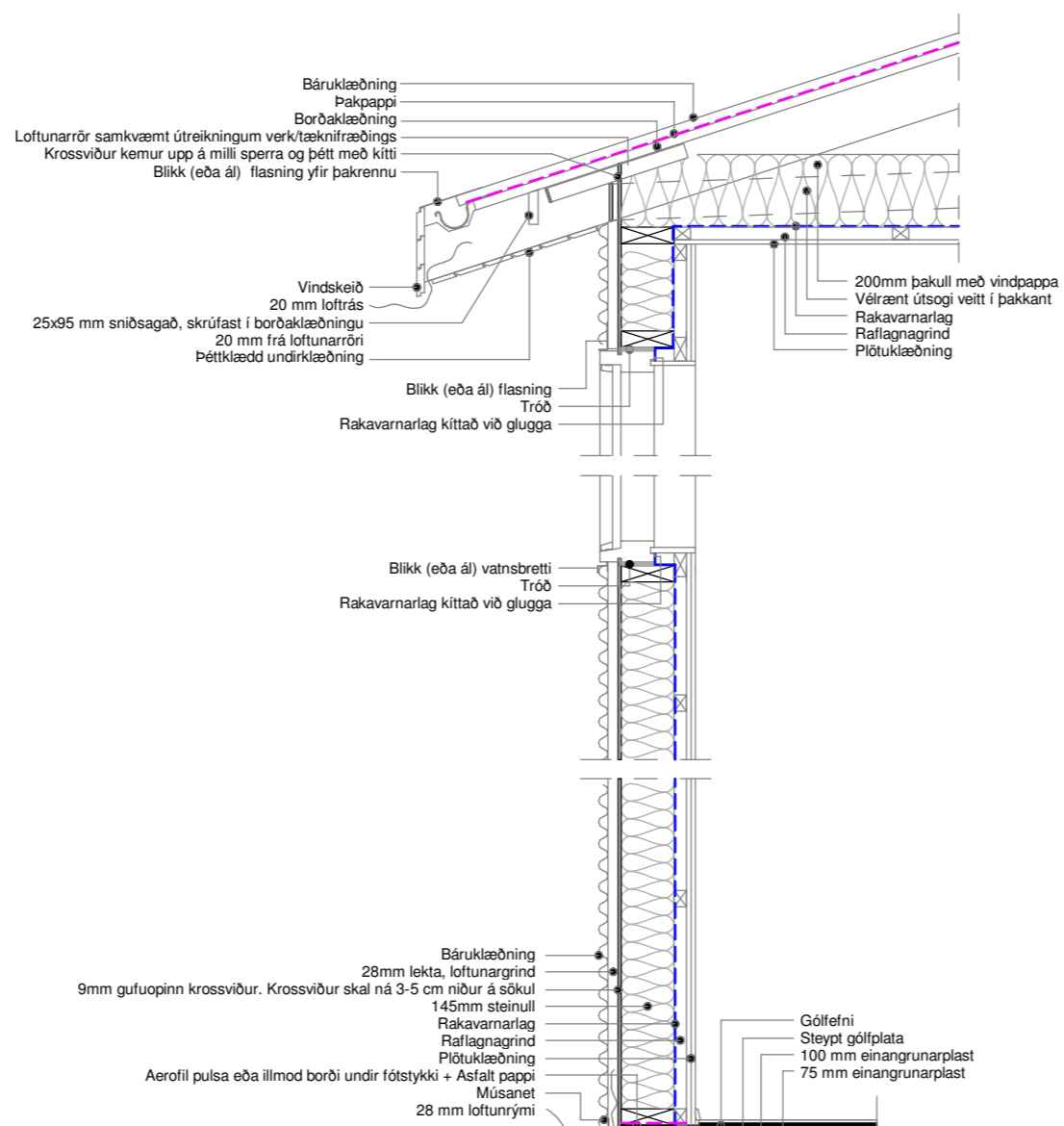

Lóðrétt deili í útvegg
1:20

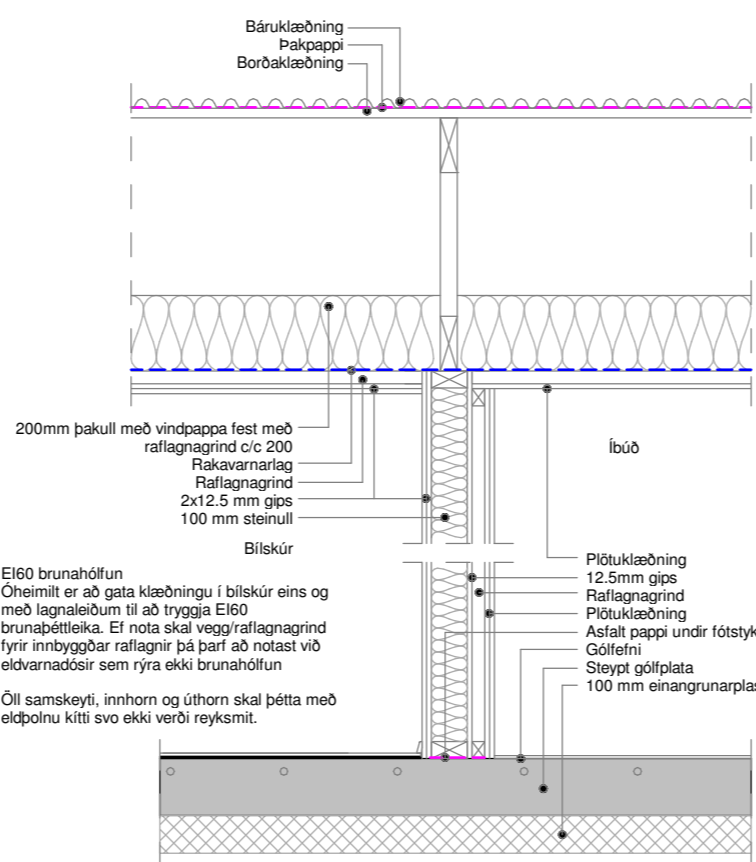

Lóðrétt deili í EI60 vegg
1:20

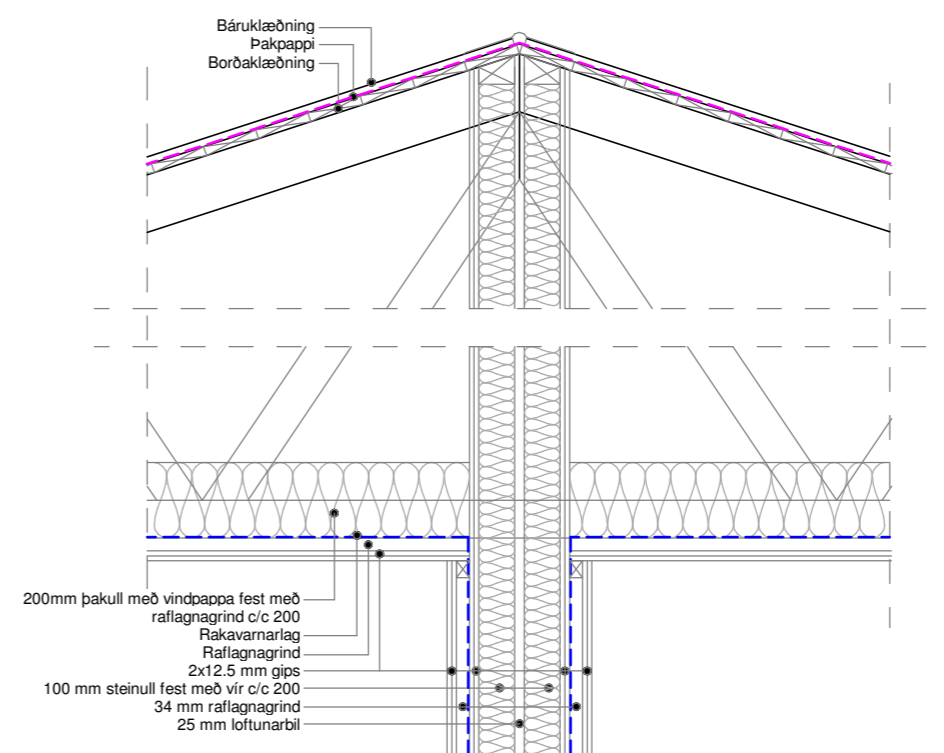

Lóðrétt deili í EI90 vegg
1:20

EI60 brunahöfðun
Óheimilt er að gata klæðningu í blískur eins og með lagnaleiðum til að tryggja EI60 brunabættleika. Efi nota skal vegg/raflagnagrind fyrir innbyggðar raflagnir þá þarf að notast við eldvarnadsir sem rýra ekki brunahöfðun.

Öll samskeyti, innhorn, úthorn og þar sem sperra gengur í gegnum vegg skal þetta með eldölnu kitti svo ekki verði reyksmit.

Öll mál eru í millimetrum, nema annað sé tekið fram.

Nr.	Breyting	Dagsetning	Yfirfarid
VERKHEITI: Goðavík 6-8 800 Selfoss		TEIKNINÚMÉR: 103	
VERKHLUTI: Aðalteikningar Deili		ÚTGÁFA: A1	
Teiknað: Ólafur Tage Bjarnason		Bláðstærð: A2	
Hönnuður: Björgvin Viglundsson kt. 040546-2009		Samþykkt: Björgvin Viglundsson Dagsetning: 18.02.22	
Hönnunarstjóri: Björgvin Viglundsson kt. 040546-2009		Samþykkt: Björgvin Viglundsson Frumútgáfa: 18.02.22	
LARSEN HÖNNUN OG RAÐGJÖF		Bent Larsen Fróðason Byggingafræðingur B.Sc Sími 844-7699 tölvupóstur: bent@larsenhr.is	
VERKNR: 21-191		MKV: 1:20	

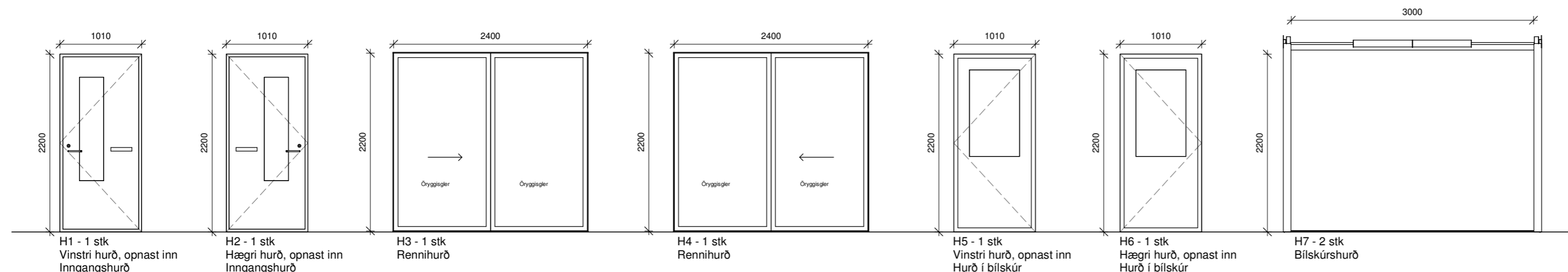
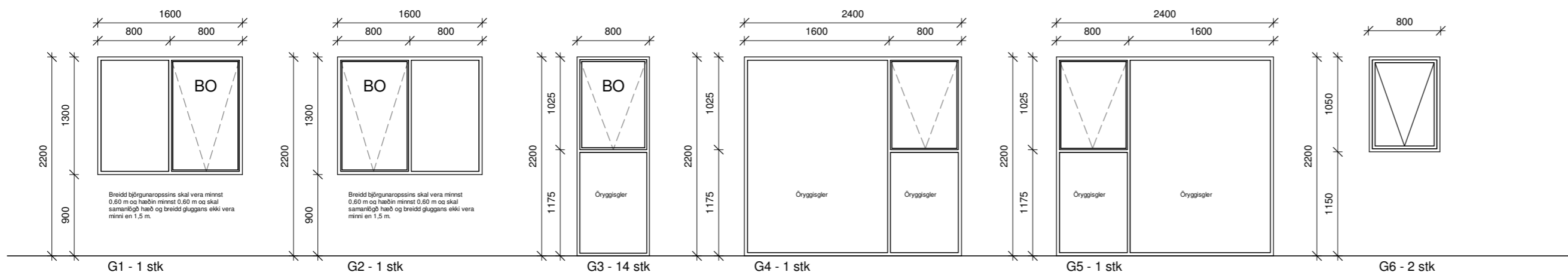
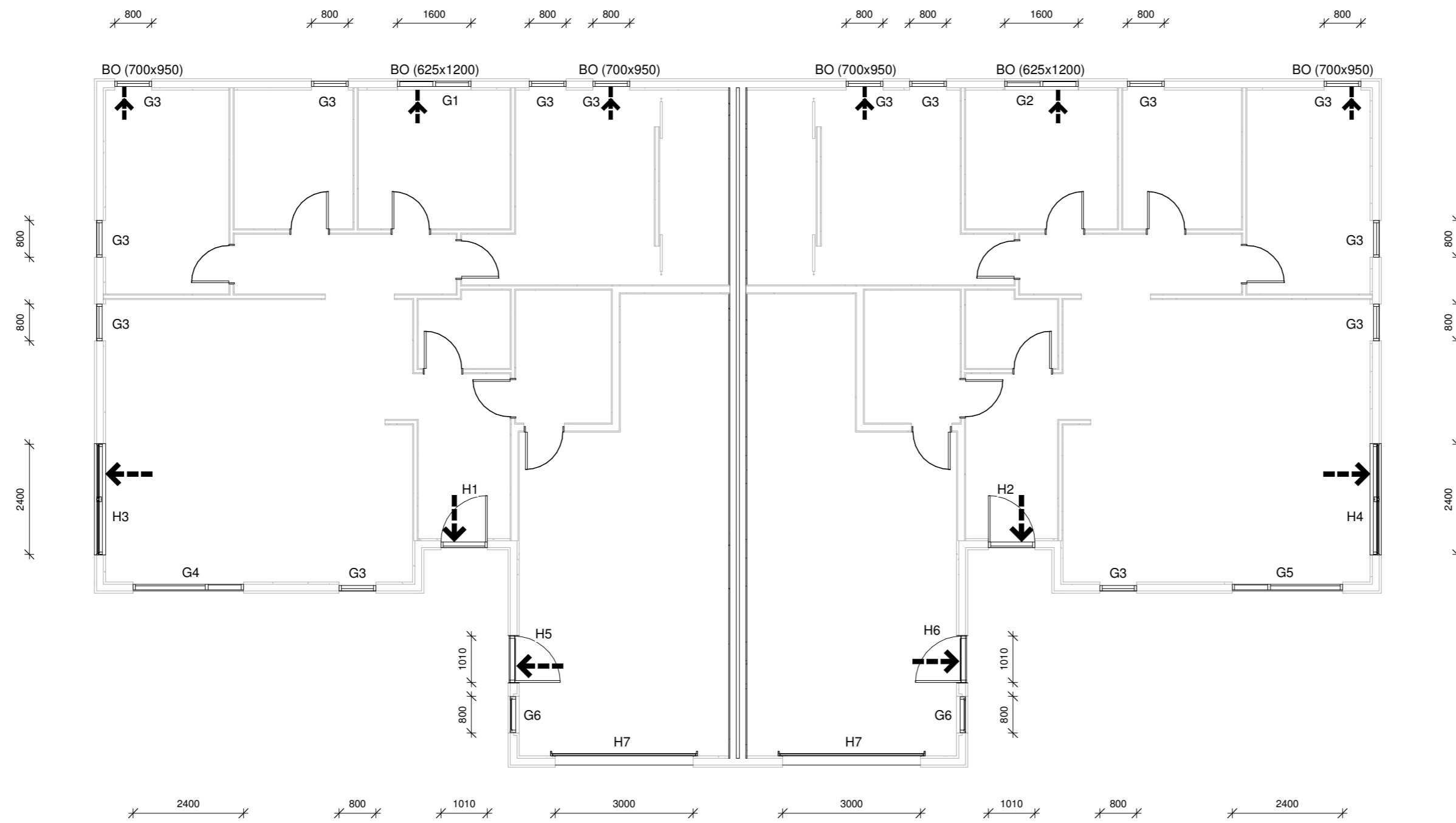

Öll mál eru í millimetrum, nema annað sé tekið fram.

Nr.	Breyting	Dagsetning	Yfirarið

VERKHEITI: Goðavík 6-8 800 Selfoss	TEIKNINÚMÉR: 300	
VERKHLUTI: Aðaltekningar Gluggar_hurðir	ÚTGÁFA: A1	
Teiknað:	Blaðstærð: A2	
Hönnuður: Björgvin Viglundsson kt. 040546-2009	Samþykkt: <i>Björgvin Viglundsson</i>	Dagsetning: 18.02.22
Hönnunartíðni: Björgvin Viglundsson kt. 040546-2009	Samþykkt: <i>Björgvin Viglundsson</i>	Frumútgáfa: 18.02.22
LARSEN HÖNNUN OG RAÐGJÖF		VERKNR: 21-191
Bent Larsen Fróðason Byggingafræðingur B.Sc Sími 844-7699 tölvupóstur: bent@larsenhr.is		MKV: 1:50 1:100