

# Suðurleið 17

## 801 Árborg

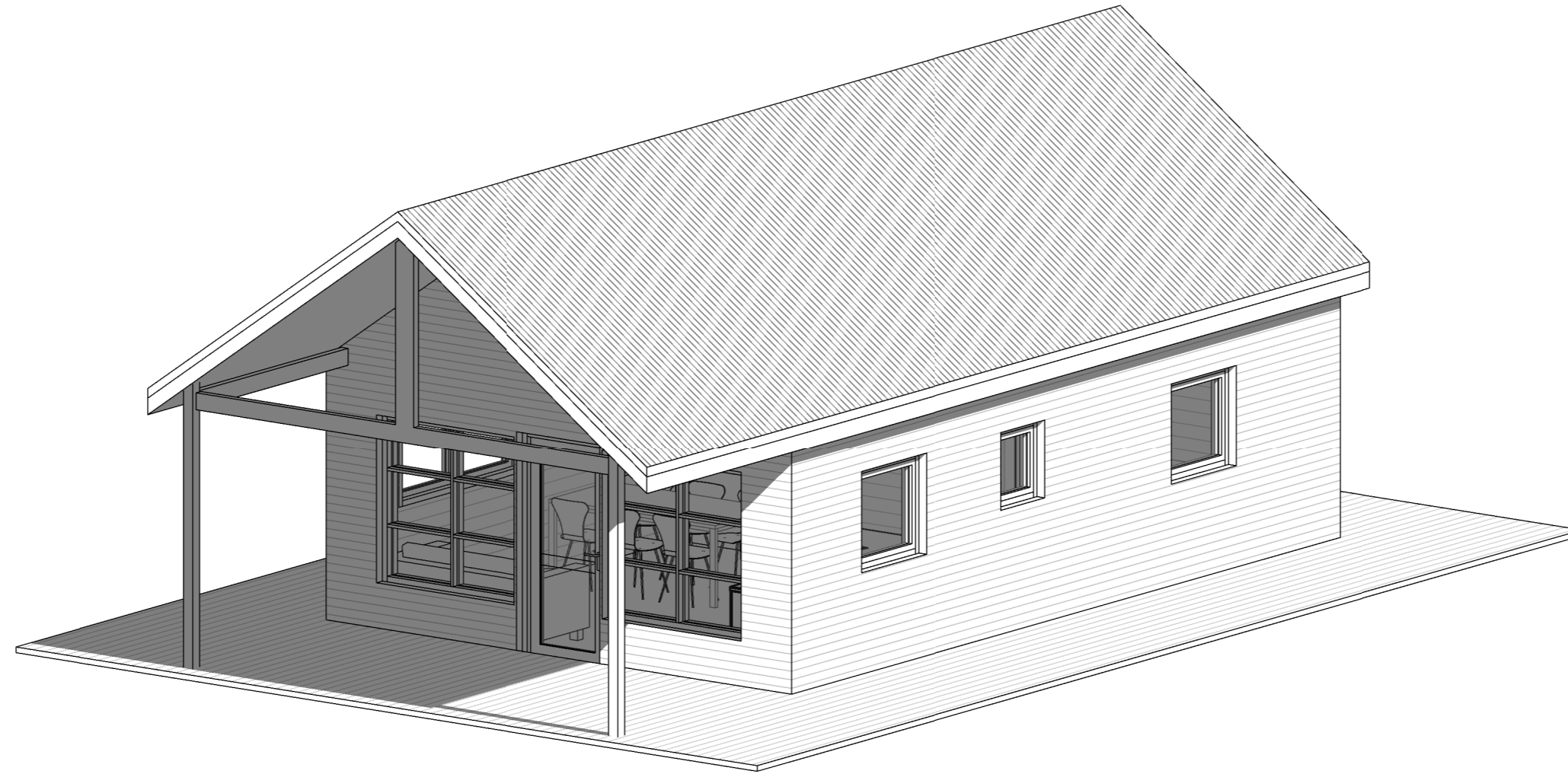

### Aðaluppdrættir

A-100	Afstöðumynd og byggingarlýsing	1:500	18.5.2022
A-111	Grunnmynd, snið og útlit	1:100	18.5.2022
A-400	Skráningartafla		18.5.2022

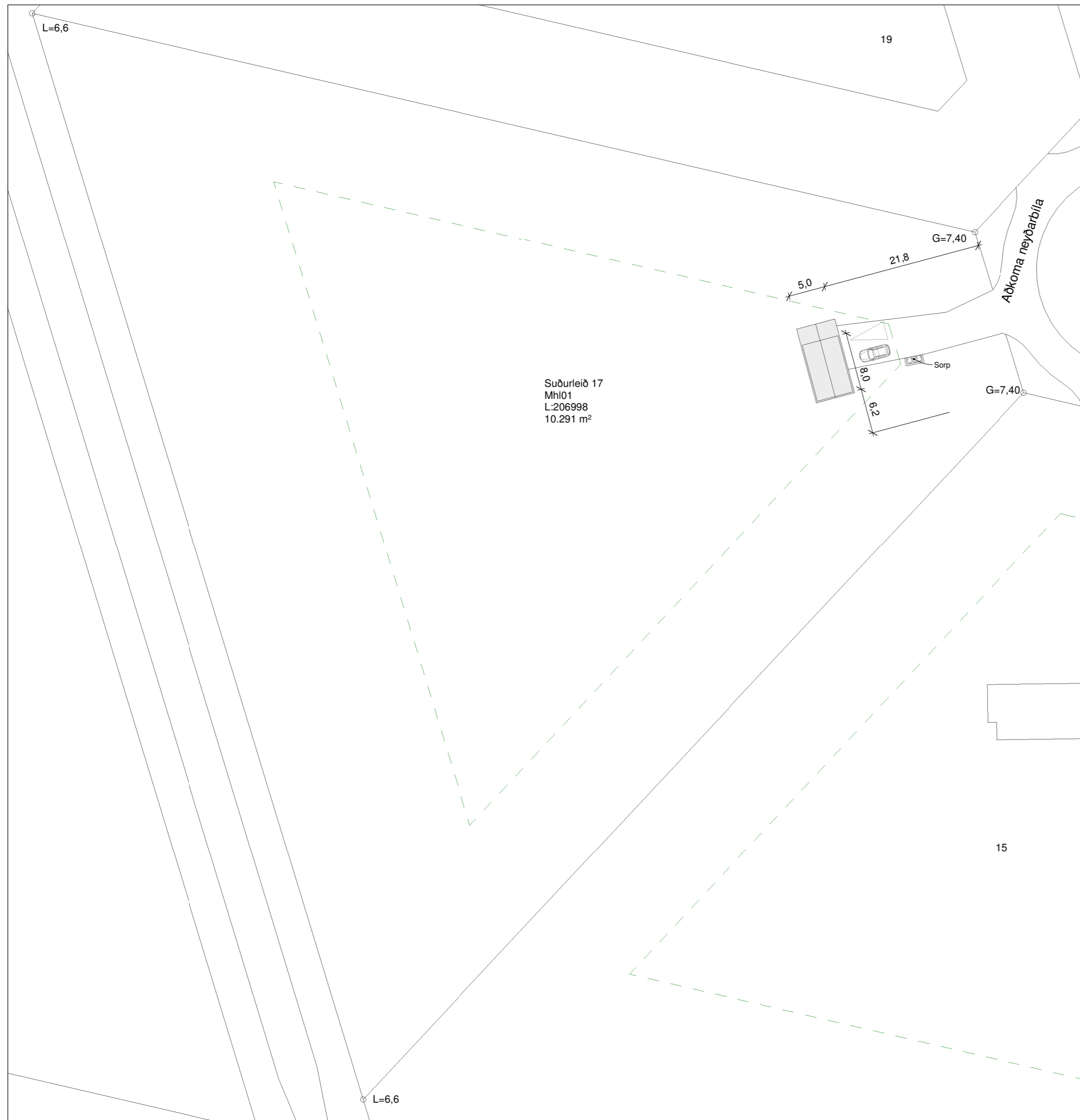

A: Almennt  
Íbúðarhús við Vetrarbraut 23-27 815 Porlákshöfn.  
Landnr: 206998  
Staðgr: 8200-3-84850170

B: Starfsemi og notkun  
Íbúðarhús.  
Byggingin er í notkunarflokki 3.

C: Helstu stærðir  
Sjá töflu hér fyrir neðan.

D: Stærð lóðar, nýtingarhlutfall og Bílastæði

Stærð lóðar: 10.291 m<sup>2</sup>  
Fjöldi bílastæða á lóð 3.

Nýtingarhlutfall: Sjá töflu hér að neðan.

E: Burðavirki

Undirstöður eru staðsteyptar.  
Gólf er timburgrind.  
Þak er hefðbundið upptekið sem hvílir á útveggjum og bitum.  
Útveggir eru úr bjálkum.  
Berandi innveggir eru úr bjálkum.

F: Útanhúsfrágangur

Útveggir  
Útveggir eru 70mm bjálkar sem verða einangraðir að utan og klæddir með loftræstri klæðningu.

Þak  
Þak er hefðbundið upptekið þak skv. teikningum verkfræðings. ofan á þak kemur borðaklæðning 25x150mm, þakpappi og aluzink húðað bárujár. Eingangrað milli sperra með 125mm steinull með vindpappa.

Gluggar og hurðir  
Gluggar og hurðir eru verksmiðjuframleiddir úr timbri.  
Frá viðurkenndum framleiðanda sem hefur staðist slagveðursprófun NMI.  
Gler er tvöfalt einangrunargler.  
Opnanleg fóg skulu búinn öryggislokun þannig að opnun sé ekki meiri en 89mm.  
Gluggar og hurðir eru settar í eftirá þétt með kitti og pulsu að utan ásamt sjálfírmandi þéttborða.  
Fylla skal bil milli grindar og glugga/hurðar með steinullartróði.  
Gler skal vera skv blaði frá NMI nr.121.1 um val glergerða fyrir íbúðarhús

Litaval  
Útveggir eru klæddir almennt með standandi báruklaðningu RAL9010 þakkantar eru klæddir með timburklaðningu í hvítum lit.  
Þak er klætt með aluzink bárujárni.  
Gluggar og hurðir skulu vera í gráum lit að utan RAL7022 og í hvítum lit að innan RAL9010. Flasningar í kringum glugga skulu vera í sama lit og gluggar að utanverðu.

G: Handrið innan og utanhúss  
Á ekki við.

H: Einangrun byggingarhluta  
Einangrun verður samkvæmt gildandi byggingarreglugerð.  
Útreikningar á einangrunargildum er skv. IST 66:2016  
Sjá í töflu hér fyrir neðan.  
hús verður einangrað að utan og bætt við einangrun í þak.  
Í þaki verður bætt við einangrun 100mm steinull undir sperrur.  
Lokað niður með hlíðum húss til að útiloft komist ekki að.

I: Kerfisloft og Kerfisgöf  
Á ekki við.

J: Gerðir innveggja og hurða  
Innveggir eru úr 70 mm bjálkum.  
Innihurðar eru hefðbundar fulningahurðir úr furu.

K: Lagnaleiðir, upphitun og loftræsting  
Lagnaleiðir  
Inntök koma aftan á hús í kassa. Þaðan eru lagnir lagðar í gólf og leiddar að töppunarstöðum.

Upphitun  
ofnakerfi er í húsinu.

Loftræsting  
Vélræn loftræsting (útsog) skal vera úr eldhúsi, baðherbergjum, þvottaherbergi og í gluggalausum rýmum en í öðrum rýmum er loftað um opnanleg fóg. Loftræsting er skv. gr. 10.2.5. í byggingarreglugerð.  
Útsog úr eldhúsi íbúðar: 30 l/s  
Útsog úr baðherbergi íbúðar: 15 l/s  
Útsog úr minni snyrtingum íbúðar: 10 l/s  
Útsog frá þvottaherbergi íbúðar: 20 l/s

Frárennsli  
Frárennsli innanhúss eru úr PP og undir botnplötu eru úr PVC.  
Fráveita er leidd í rotþró með siturlögn.  
Regnvatn er leitt í púkk.

L: Brunavarnir  
Byggingin er í notkunarflokki 3 skv. gr. 9.1.3 tafla 9.01 í byggingarreglugerð.  
Brunamótstaða burðarvirkis verður a.m.k. R 60.  
Allar innanhúsklaðningar í íbúð verða í flokki 2, gólfefni í flokki G, eða Dfl-s1. Pakklæðningar verða a.m.k. í flokki T, eða B(roof.) (t2).  
Í öllum svefnherbergjum er björgunarpöpp sem uppfylla kröfur byggingarreglugerðar gr.9.5.5 um stærðir.  
Þannig skal gengið frá loftræstingu að hún stuðli ekki að reykútbreiðslu við bruna.

M: Hljóðvist  
Íbúð skal að lágmarki uppfylla kröfur til hljóðvistarflokks C samkvæmt staðlinum IST 45.  
R'w > 55db lofthljóðeinangrun og L'n,w < 53d .

N: Öryggisbúnaður  
Slökkvitæki eru staðsett í anddyri íbúðar skv. gr. 9.4.4 í byggingarreglugerð.  
Reykskynjarar eru staðsettir í svefnherbergjum og alrými skv. gr. 9.4.3 í byggingarreglugerð.

O: Tækniþúnaður  
Á ekki við.

P: Algild hönnun  
Húsið er ekki hannað skv. ákvæðum um algilda hönnun.

Q: Fráganur Lóðar  
Bílaplan á lóð er með malarlagi.  
Gönguleið að húsi er með malarlagi.

R: Meðhöndlun sorps  
Sorpskýli er staðsett á lóð við bílastæði og er gert ráð fyrir þremur 120 lítra sorpílátum.

S: Aðrar sértækar aðgerðir  
Ekki er um aðrar sértækar aðgerðir að ræða.

Afstöðumynd  
1 : 500

## Stærðir

Heildarstærð	Flatarmál (m <sup>2</sup> )	Rúmmál (m <sup>3</sup> )
Botnplata		8,0
0101	40,1	143,4
<b>Samtals:</b>	<b>40,1</b>	<b>151,4</b>
<b>Flatarmál lóðar:</b>	10,291	
<b>Nýtingarhlutfall:</b>	0,00	

Byggingarhluti	Hámarks (U)	Raun (U)	Þykkt (MM)	Gerð
Þak	0,2	0,19	220	Steinull
Útveggir	0,3	0,3	125	Steinull
Botnplata	0,3	0,29	100	Steinull
Hurðir og gluggar	2,0	2,0	Á ekki við	Á ekki við

## Pro-Ark Teiknistofa

Suðurleið 17

4-22-022

Afstöðumynd og byggingarlýsing

Eiríkur Vignir Pálsson BFÍ Kt: 010975-4179

Kjartan Sigurbjartsson BFÍ Kt: 190275-5319

Teikn. Ragnar Ó  
Dags. 18.5.2022 Útgáfa 1  
Mkv. 1:500  
Blaðast. A2 **A-100**

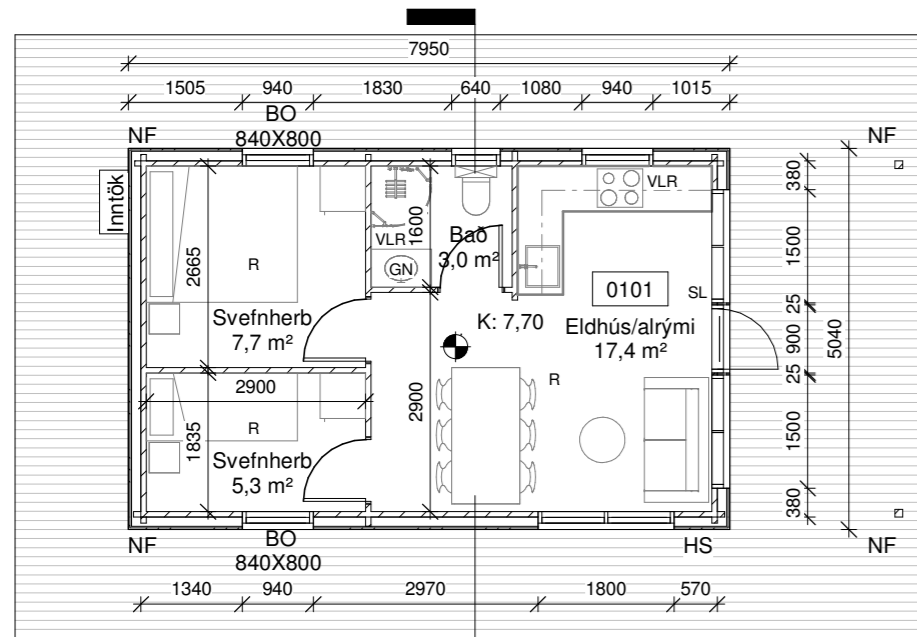

Grunnmynd  
1 : 100

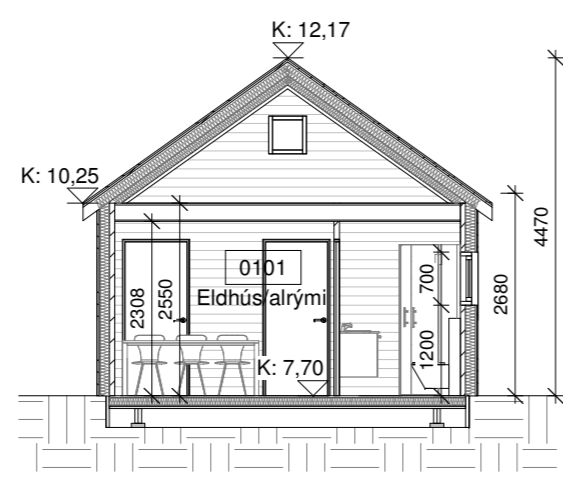
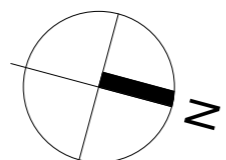

Snið A  
1 : 100

**Skýringar.**

- BO - Björgunarop
- K - Kóti
- HS - Hleðsla Rafbíla
- GN - Gólfniðurfall
- NF - Niðurfallsrör
- VLR - Vélræn lofttræsting
- R - Reykskynjari
- SL - Slökkvitæki
- REI / EI - brunamótstaða veggja
- 01 - Matshluti

- Byggingareitur
- Lóðarmörk

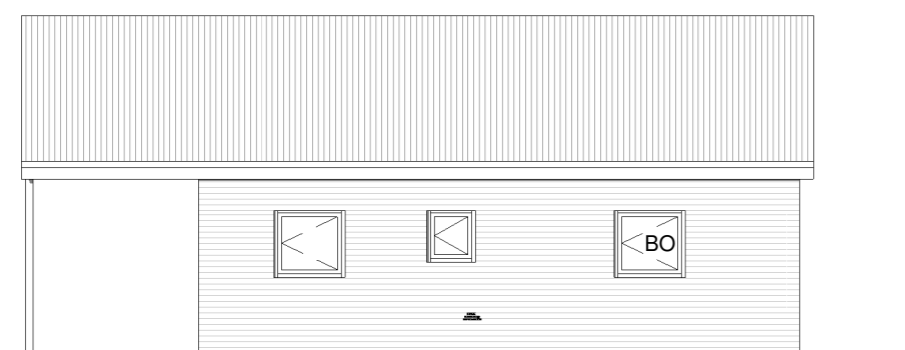

Vestur  
1 : 100



Norður  
1 : 100

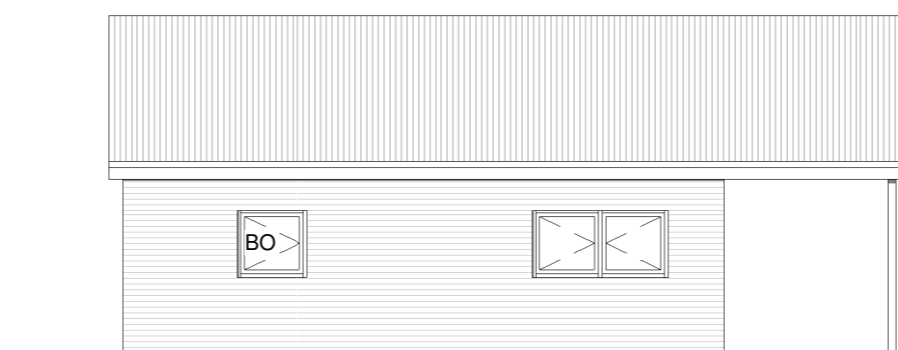

Austur  
1 : 100

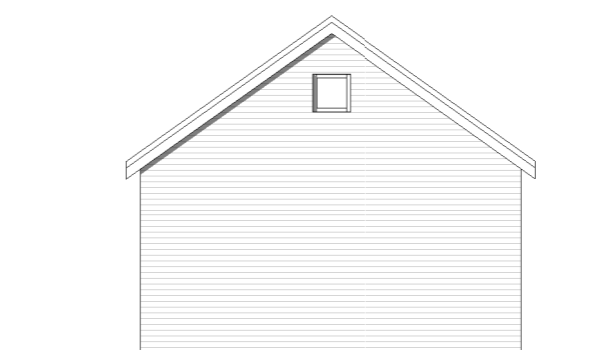

Suður  
1 : 100

**Pro-Ark Teiknistofa**

Suðurleið 17

4-22-022

Grunnmynd, snið og útlit

Eiríkur Vignir Pálsson BFÍ Kt: 010975-4179

Kjartan Sigurbjartsson BFÍ Kt: 190275-5319

Teikn. Ragnar Ó  
Dags. 18.5.2022 Útgáfa 1  
Mkv. 1:100  
Bláðast. A2 **A-111**



