

Byggingalýsing, skýringar: tekn. 101

A			
Br:	Hverju breytt:	Dags:	Kvittun:
Björkurstekkur 56 800 Selfoss			Teikn nr: <b>100</b>
Aðalteikningar Útlit			Framstærð: <b>A2</b>
Dags:	16-5-22	Mkv:	1:100
Hann:	GÞS		
Samþ:	00343-2099	V.nr22.022	Teikn: GÞS
<b>TGS</b> TEIKNISTOFA GUÐJÓNS P. SIGFÚSSONAR AUSTURVEGI 42, 2.HÆÐ, 800 SELFOSS S: 482 2805, F: 482 3818 NETFANG: TGS@TGS.IS			

# Björkurstekkur

16,35  
G

15,75  
G

15,78  
G

56

Leiksvæði barna

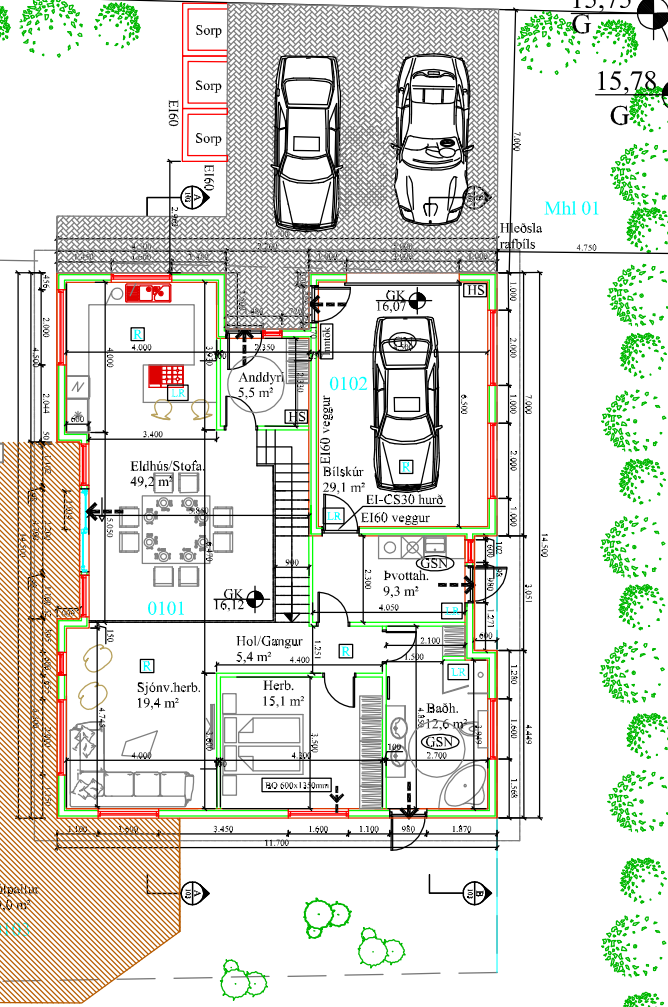
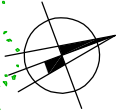

16,30  
LK

15,92  
G

## Annað - einangrun:

Einstakir byggingahlutar skulu uppfylla eftirfarandi U-gildi:  
Byggingarhluti W/m² K

	Krafa	Reiknsð gildi
Útveggir	0,40 (150 mm steinull)	0,3
Pak	0,20 (220 mm þakull)	0,17
Gólf	0,30 (100 mm plasteinangrun.)	0,28
Gluggar (k-gler)	2,00 (Tvöfalt k-gler)	2,0
Hurðir	3,00 (35 mm gegnheill víður)	2,9

## Byggingalýsing - greingargerð hönnuðar - almennar skýringar:

Björkurstekkur 56 sv.f. Árberg L231643. Fastanúmer: 2514603 Staðgr. 8200-1. Um er að ræða einbýlishús á tveim hæðum með bifreiðageymslu. Stærð lóðar: 793,0 m² Flatarmál húss: 225,7 m² (birt flatarmál), þar af íbúð 196,4 m² og bílageymsla 29,3 m². Skiptarúmmál 810,2 m³, þar af íbúð 708,4 m³ og bílageymsla 101,8 m³ Nýtingarhlutfall: 0,28. Stærð jarðhæðar (birt flatarmál): 157,1 m², 2. hæðar: 68,6 m². 2 bifreiðasæði eru á lóð, annað með möuleika á hleðslu rafbíla.

### Efni og gerð:

Sökkull, gólfplata eru úr jámbentri steinsteypu. Einangrun sökkla og plötu er 100 mm. plast 24 kg/m³.

Þak: krossviðsklæðning með þakdúk. Þaksperrur og 220 mm steinull; rakaspera (þolplast); raflagnagrind 45 mm og innst 13 mm gífs plötur, en rakaheldar í votrymum og bílageymslu.

Útveggir: víðarklæðning (lóðr. með rifu á grind) að utan í innskotum og lárétt báruð skv. útliti; grind 28x45 töl loftunar; 9 mm grenikrossviður á grind; burðargrind 45x145 með 150 mm steinull; rakaspera; raflagnagrind 45 mm og innst 13 mm gífsplötur, en rakaheldar í votrymum. Víðarklæðning, harðviður lérki, jatöba eða sambærilegt, án málnar. Stálklæðning veggja í jarðlitr.

Milligólf: Parket 15 mm með gólfhita; 22 mm gólfklæðning/spónapl.; 45x245 mm grind með 250 mm steinull; 45x45 mm grind og innst 13 mm gífsplötur. Rakavarðar plötur í votrymum, eins og á böðum og þvottahúsi.

Innveggir: Stoðir úr víð, 45x% með steinull 75/100 mm. plötur 2x13 mm gífs hvoru megin og/eða Farmacell 15 mm. Rakavarðar á votrymum. Rakaspera skv. byggingareglugerð, loft- og rakabétt á samskeytum. Músarnet komi undir klæðningu allan úthring hússins.

Veggir utan um votrymi eru með vatns- og rakþolnum, myglufriðum semtsbundum plötum (eins og aquapanel plötum), með þéttkvöðu á vatsálagslótum, undir endanlegu yfirborðsefni, til þéttingar.

Gluggar eru ál-tré gluggar með tvöföldu einangrunargleri. Gluggar í gráum lit. Allt gler nær gólf/örðu en 600 mm er þryggisgler. Allar úthurðir (hurðarflekar) eru 900 mm að breidd eining hurð inn úr anddyri og inn á stærra baðherbergi aðrar hurðir eru með minnst 830 x2100 mm ljósmál. Stærð bréfarífu er 50x260mm, staðsett 1,0 m frá yfirborði. 2 biflastæði eru á bilaplani þar af annað með aðgengi að hleðslu rafbíla.

Loftræsting er með opnanlegum gluggum og vélræmi loftræstingu (LR) í lokuðum rýmum. Afköst: útsog eldhús: 30 l/s; útsog böð: 15 l/s; útsog þvottaherbergi: 20 l/s. Loftræsting þaks er með 2x4 stk. rör Ø 40 mm (innanmál 36 mm) í hvert sperrubita, lofta skal yfir sperrubita, minnst 30 mm sem og yfir einangrun í þaki. Lágmarksöndun er 1000 mm²/m² þakflatar, inn og út úr bíli loftunarbil skv. gildandi byggingareglugerð.

Lagnir eru lagðar í vegg og gólf. Upphitun með hitaveitu með gólfhita, innsteyptur, með plaströrum á jarðhæð, en álmottur með gólfhita koma á gólf á 2. hæð. Neysluvatn er rör-i-rör kerfi innsteypt í gólfplötu, allt vottað efni fyrir neysluvatni. Hitasig neysluvatns samkv. reglug. ≤ 60°C.

Frágangur á lóðarmörkum skv. gildandi deiliskipulagi.

Bygging er í notkunarflokki 3. Brunaveggur EI 60 að bifreiðageymslu er gerður úr 45x145 tréstöðum c/c 600 einangraður með 150 mm þilull og klæddur með 2x13 mm gífsplötum beggia megin. Veggurinn er í fullri húsbreidd og nær út að ystu vegg- og þakklæðningu. Milligólf er REI60. Burðarvirki að lágmarki R30, einnig stigi milli hæða. Veggir utan um sorpeymslu EI60. Klæðning í bifreiðageymslu í (bruna)flokki 1.

Tekið er tillit til algildrar hönnunar við hönnun: hurðarspjöld inn og út úr anddyri eru 900 mm ásamt hurð inn á stærra bað. Gangur er 1,4 m að breidd að stærra baði. Athafnasvæði inn á stærra baði rúmar snúningssvæði sem er 1,5 m í þvermál. Möguleiki er á 900 mm fríu svæði öðru megin við WC og minnst 200 mm hinum megin við WC. Frítt svæði við inngangshurð, að innan og utan, er yfir 1,5x1,5 m. Mesti hæðarmunur um þröskuld útdýrahurðar er innan við 25 mm, sem og á hurð úr anddyri í stofu og inn á stærra baðherbergi. Athafnasvæði við elhúsnréttingu minnst 1,3 m.

Loft- og veggklæðningar bílageymslu eru í (bruna)flokki 1. Í anddyri og holi 2.hæð kemur víðurkennt handslökkvitæki (6 l létvatn). Í bílageymslu komi handslökkvitæki af víðurkenntri gerð. Í eldhús komi eldvarnarteppe. Við val og staðsetningu á handslökkvitækjum má leita ráðgjafar hjá brunavörnum svæðisins og hafa hljóðsjón af leiðbeiningum og reglum HMS. Handslökkvitæki skulu vera í samræmi við ÍST-EN3. Reykskynjar með hljóðgjafa eru samtengdir, er koma að lágmarki í svefnerbergjum, aðalrými auk bifreiðageymslu.

Heitur pottur er með læstu loki. Hæð potts minnst 400 mm frá yfirborði við pott. Pallar klæddir við. Lagt er að hleðslustöð fyrir rafbíla við eitt bifreiðasæði.

## Skýringar - tákn á teikningum:

➔	Útgangur.	GN	Niðurfall.
➔	Rýmingarleið.	GSN	Gegnumstreymisniðurfall.
R	Reykskynjari.	BC	Björgunararp, stærð gefin á teikningu.
LR	Loftræsting.	FG	Gólfkoti á frágengid gólf.
HS	Handslökkvitæki	Imtök	Imtök fyrir hitaveitu, vatnsveitu, rafmagnsveitu og síma.

Öll mál eru í millimetrum, nema annað sé tekið fram.

A			
Br:	Hverju breytt:	Dags:	Kvittun:
Björkurstekkur 56			Teikn nr:
800 Selfoss			101
Aðalteikningar			Frumstærð:
Grunnmynd neðri hæð			A2
Dags:	16-5-22	Mkv:	1:100
Samþ:	00163-1099	V.nr:	22.022
		Ham:	GPS
		Teikn:	GPS

**TGS** TEKNISTOFA  
GUÐJÓNS P. SIGFÚSSONAR

AUSTURVEGI 42, 2.HÆÐ,  
800 SELFOSS  
S: 482 2805, F: 482 3818  
NETFANG: TGS@TGS.IS



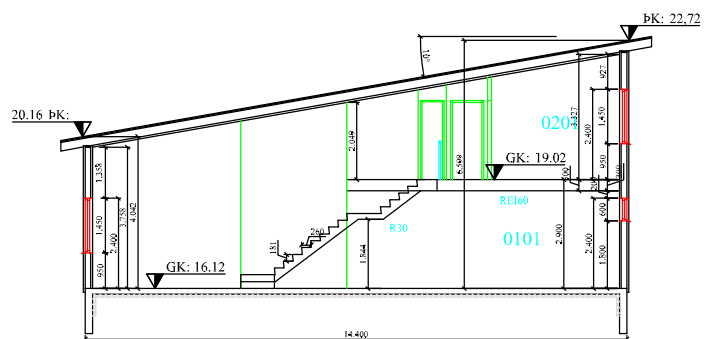

A Snið  
01-107 1:100

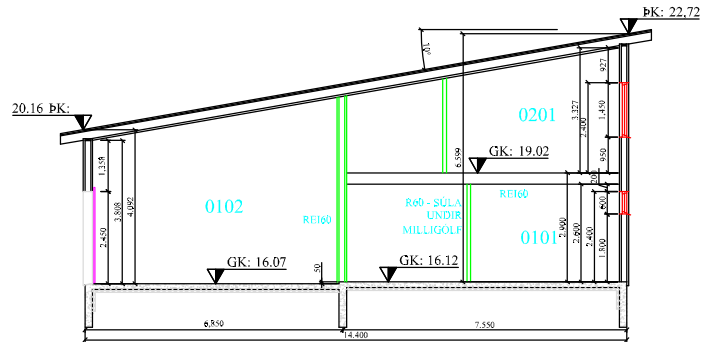

B Snið  
01-107 1:100

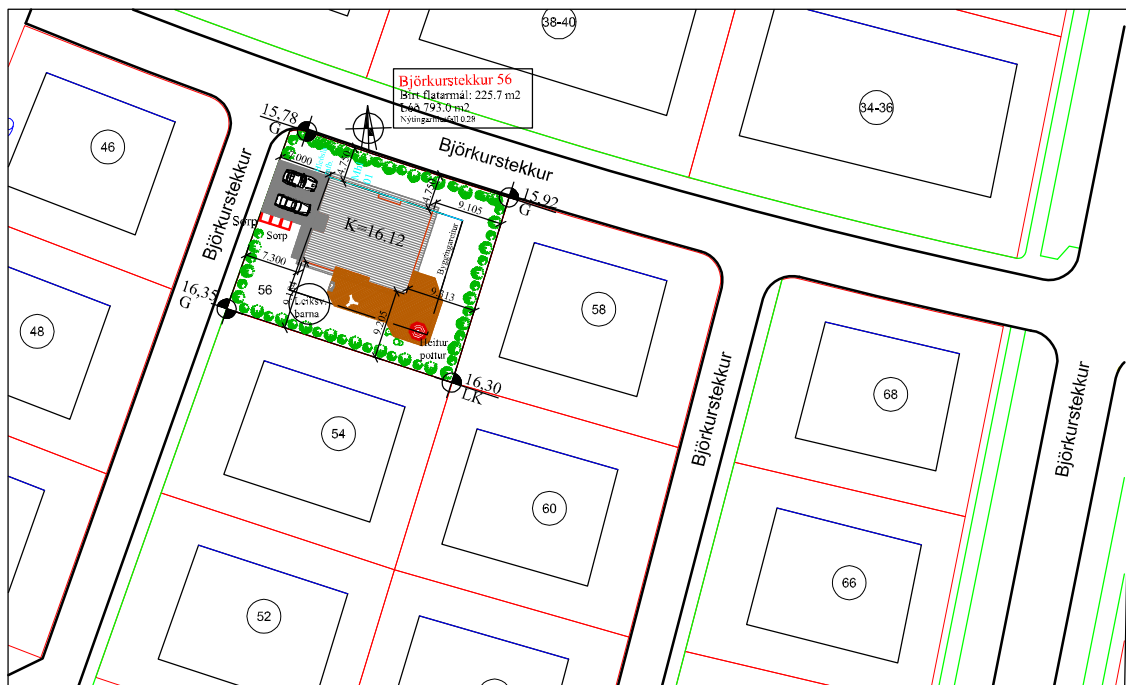

Byggingalýsing, skýringar: teikn. 101

Br: Hverju breytt:		Dags:	Kvittun:
Björkurstekkur 56		Teikn nr: 103	
800 Selfoss		Frumstærð: A2	
Dags: 16-5-22	Mkv: 1:100/1:500	Hann: GBS	
Samþ: 020143-2099 V.nr22.022		Teikn: GBS	

**TGS** TEIKNISTOFA  
GUÐJÓNS P. SIGFÚSSONAR

AUSTURVEGI 42, 2.HÆÐ,  
800 SELFOSS  
S: 482 2805, F: 482 3818  
NETFANG: TGS@TGS.IS



Sveitarfélagið  
ÁRBORG

Skipulags- og byggingarfulltrúi

## Gátlisti vegna aðaluppdráttar

# Gátlisti

Nafn sökfrómuðs	Kennitala	Heimilisfang	Netfang
<i>Emh. Þóryggja</i>	<i>02062-3099</i>	<i>Álfheimi 36</i>	<i>gudrona@vs.is</i>
Nafn söfnunastjóra	Kennitala	Heimilisfang	Netfang
<i>Emh. Þóryggja</i>	<i>— — — —</i>	<i>— — — —</i>	<i>— — — —</i>
Byggingarstaður	Staðgreinir	Matshluti	Landnúmer
<i>Þorlákshöfn 56</i>	<i>6100-1</i>	<i>01</i>	<i>231643</i>

0.00	Fylgiskjöl með umsókn	
0.01	<input checked="" type="checkbox"/> Umsóknareyðublað	
0.02	<input checked="" type="checkbox"/> Mæliblað	
0.03	<input checked="" type="checkbox"/> Hæðarblað	
0.04	<input type="checkbox"/> Bréf hönnuðar/umsækjanda	
0.05	<input type="checkbox"/> Samþykki meðeiganda/lóðarhafa	
0.06	<input type="checkbox"/> Samþykki nágranna	
0.07	<input type="checkbox"/> Frávik frá skilmálum, lýsing	
0.08	<input type="checkbox"/> Breyting á eignaskiptum	
0.09	<input type="checkbox"/> Starfsleyfisskyld atvinnustarfsemi, lýsing	
0.10	<input checked="" type="checkbox"/> Eldvarnaruppdrættir-brunahönnun	
0.11	<input type="checkbox"/> Ástandsskýrsla	
0.12	<input type="checkbox"/> Umsögn Húsfriðunarnefndar	
0.13	<input type="checkbox"/> Vottun byggingareininga-tæknisamþykki	
0.14	<input checked="" type="checkbox"/> Skráningartafla-tölvutæku formi	
0.15	<input checked="" type="checkbox"/> Gátlisti þessi	
0.16	<input type="checkbox"/> Önnur gögn	
1.00	Grunnupplýsingar og frágangur uppdráttar	
1.01	<input checked="" type="checkbox"/> 70x100 mm reitur efst í hægri horni, (hrein)	
1.02	<input checked="" type="checkbox"/> Götuheiti og nr	
1.03	<input checked="" type="checkbox"/> Dagsetningar-(Breytingadagsetning)	
1.04	<input checked="" type="checkbox"/> Mælikvarði	
1.05	<input checked="" type="checkbox"/> Efni teikninga	
1.06	<input checked="" type="checkbox"/> Teikninganúmer- (Breytingarnúmer)	
1.07	<input checked="" type="checkbox"/> Samþykki- (undirritun aðalhönnuðar) og kennitala	
1.08	<input checked="" type="checkbox"/> Tilgr. uppr.legan hönnuð (ef við á) <i>á ekk- vð</i>	
1.09	<input checked="" type="checkbox"/> Blaðstærðir samanbr. ÍST 1	
1.10	<input checked="" type="checkbox"/> Blaðbrot í A2	
2.00	Afstöðumynd	
2.01	<input checked="" type="checkbox"/> Málsetja mannvirki	
2.02	<input checked="" type="checkbox"/> Málbinda við lóðarmörk á a.m.k tvo vegu	
2.03	<input type="checkbox"/> Nánasta umhverfi (mannvirki í 30 m fjarlægð)	
2.04	<input checked="" type="checkbox"/> Norðurpíla	
2.05	<input checked="" type="checkbox"/> Götuheiti	
2.06	<input checked="" type="checkbox"/> Byggingarreitur	
2.07	<input checked="" type="checkbox"/> Sýna stækkun <i>á ekk vð</i>	
2.08	<input checked="" type="checkbox"/> Matshlutanúmer	
2.09	<input checked="" type="checkbox"/> Hæðarlega lóðar (hæðá lóðarmörkum) skv. hæðarblaði	
2.10	<input checked="" type="checkbox"/> Lóðarmörk skv. mæliblaði	
2.11	<input checked="" type="checkbox"/> Bílastæði á lóð	



Sveitarfélagið  
ÁRBORG

Skipulags- og byggingarfulltrúi

# Gátlisti

## Gátlisti vegna aðaluppdrátta

2.12	<input type="checkbox"/>	Bílastæði fyrir fatlaða
2.13	<input type="checkbox"/>	Halli á skábrautum
2.14	<input checked="" type="checkbox"/>	Sorpgeymsla
2.15	<input type="checkbox"/>	Aðkoma slökkviliðs / öryggissvæði
2.16	<input type="checkbox"/>	Kvaðir á lóð
3.00		Grunnmyndir
3.01	<input checked="" type="checkbox"/>	Eignanúmer
3.02	<input checked="" type="checkbox"/>	Skilgreina matshluta
3.03	<input checked="" type="checkbox"/>	Heiti rýma og nettóstærðirí m <sup>2</sup>
3.04	<input checked="" type="checkbox"/>	Húsmunir í kvarða
3.05	<input checked="" type="checkbox"/>	Hæðarkóti á gólfum
3.06	<input checked="" type="checkbox"/>	Inntök heimlagna
3.07	<input checked="" type="checkbox"/>	Lóð-(bílastæði, gróður, gangstígar, leiksvæði o.s.frv.)
3.08	<input checked="" type="checkbox"/>	Málsetja innan
3.09	<input checked="" type="checkbox"/>	Málsetja að utan
3.10	<input checked="" type="checkbox"/>	Málsetja glugga og hurðargöt
3.11	<input type="checkbox"/>	Merkja breytingar (má vera í fylgiriti)
3.12	<input type="checkbox"/>	Sýna stækkun eða breytingu
3.13	<input checked="" type="checkbox"/>	Sorpgeymsla
3.14	<input checked="" type="checkbox"/>	Merkja björgunarop (stærðir), útljós og rýmingarétt
3.15	<input checked="" type="checkbox"/>	Eldvarnarhurðir (og gluggar) milli brunahólfa, brunahólfun
3.16	<input checked="" type="checkbox"/>	Eldvarnarveggir, brunakerfi
3.17	<input checked="" type="checkbox"/>	Staðsetning brunaslangna-slökkvitækja
3.18	<input checked="" type="checkbox"/>	LR. merkja lokuð rými
3.19	<input checked="" type="checkbox"/>	GN. mrkja niðurföll í votrymum
3.20	<input type="checkbox"/>	Sérnotafletir á lóð
3.21	<input checked="" type="checkbox"/>	Norðurpíla á allar grunnmyndir
4.00		Útlit og landhæðir
4.01	<input checked="" type="checkbox"/>	Landhæðir á lóð við hús og lóðarmörk
4.02	<input type="checkbox"/>	Skilgreina matshluta ef fleiri en einn
4.03	<input checked="" type="checkbox"/>	Merkja breytingar (má vera fylgirit)
4.05	<input type="checkbox"/>	Sýna stækkun eða breytingu
4.06	<input checked="" type="checkbox"/>	Merkja björgunarop, rýmingartæki (fellingistiga ofl.)
5.00		Snið
5.01	<input checked="" type="checkbox"/>	Hæðarkóti á gólfum
5.02	<input checked="" type="checkbox"/>	Hæðarkóti á þakbrúnum og efsta punkti þaks
5.03	<input checked="" type="checkbox"/>	Málsetja salarhæðir
5.04	<input checked="" type="checkbox"/>	Málsetja efri brúnir á þökum
5.05	<input checked="" type="checkbox"/>	Málsetja glugga- og hurðargöt
5.06	<input checked="" type="checkbox"/>	Málsett að utan
5.07	<input type="checkbox"/>	Merkja breytingar (má vera í fylgiriti)
5.08	<input type="checkbox"/>	Sýna stækkun eða breytingu
5.09	<input checked="" type="checkbox"/>	Eldvarnarmerkingar eftir þörfum
5.10	<input checked="" type="checkbox"/>	Sneiðing í stiga
5.11	<input type="checkbox"/>	Sneiðing í lyftugöng



Sveitarfélagið  
ÁRBORG

Skipulags- og byggingarfulltrúi

## Gátlisti vegna aðaluppdrátta

# Gátlisti

6.00	Byggingarlýsing	
6.01	Lýsing eignarinnar –fj.íbúða / starfsemi í atvinnuhúsnæði o.s.frv.	<input checked="" type="checkbox"/>
6.02	Götuheiti og númer	<input checked="" type="checkbox"/>
6.03	Staðgreinir – Landnúmer	<input checked="" type="checkbox"/>
6.04	Byggingarefni gólfa og útveggja	<input checked="" type="checkbox"/>
6.05	Byggingarefni þaks	<input checked="" type="checkbox"/>
6.06	Frágangur / klæðning útveggja og þakflata	<input checked="" type="checkbox"/>
6.07	Gerð innveggja	<input checked="" type="checkbox"/>
6.08	Litaval utanhúss	<input checked="" type="checkbox"/>
6.09	Gerð glugga	<input checked="" type="checkbox"/>
6.10	Klæðningar innanhúss – flokkur	<input checked="" type="checkbox"/>
6.11	Einangrun sökkla og undir plötu	<input checked="" type="checkbox"/>
6.12	Einangrun veggja og þaka	<input checked="" type="checkbox"/>
6.13	Lýsing allra lagnaleiða	<input checked="" type="checkbox"/>
6.14	Upphitun	<input checked="" type="checkbox"/>
6.15	Loftræsing	<input checked="" type="checkbox"/>
6.16	Brunavarnir	<input checked="" type="checkbox"/>
6.17	Kólnunartölur í töflu, Reiknað gildi á byggingarhluta og gildi úr reglugerð	<input checked="" type="checkbox"/>
6.18	Heildarstærðir hverrar hæðar í m <sup>2</sup> og m <sup>3</sup>	<input checked="" type="checkbox"/>
6.19	Heildarstærðir í m <sup>2</sup> og m <sup>3</sup>	<input checked="" type="checkbox"/>
6.20	Stærð lóðar	<input checked="" type="checkbox"/>
6.21	Nýtingarhlutfall	<input checked="" type="checkbox"/>
6.22	Fjöldi bílastæða (þar af fyrir fatlaða)	<input checked="" type="checkbox"/>
6.23	Yfirfarið að burðarvirkishönnuði	<input checked="" type="checkbox"/>

