

Öll mál eru í millimetrum, nema annað sé tekið fram.

Nr.	Breyting	Dagsetning	Yfirfarid
VERKHEITI:	Engjavík 28-30 800 Selfoss	TEIKNINÚMÉR:	100
VERKHLUTI:	Aðalteikningar Útlit og snið	ÚTGÁFA:	A1
Teiknað:	Eva Björk Birgisdóttir	Bláðstærð:	A2
Hönnuður:	Björgvin Viglundsson kt. 040546-2009	Samþykkt:	Bent Larsen Fróðason
Hönnunartíð:	Björgvin Viglundsson kt. 040546-2009	Samþykkt:	Björgvin Viglundsson
VERKNR:	21-182	Frúmtúgáfa:	20.01.22
MKV:	1:100	VERKNR:	21-182

LARSEN
HÖNNUN OG RÁÐGJÖF

Bent Larsen Fróðason
Byggingafræðingur B.Sc
Sími 844-7699
tölvupóstur: bent@larsenhr.is

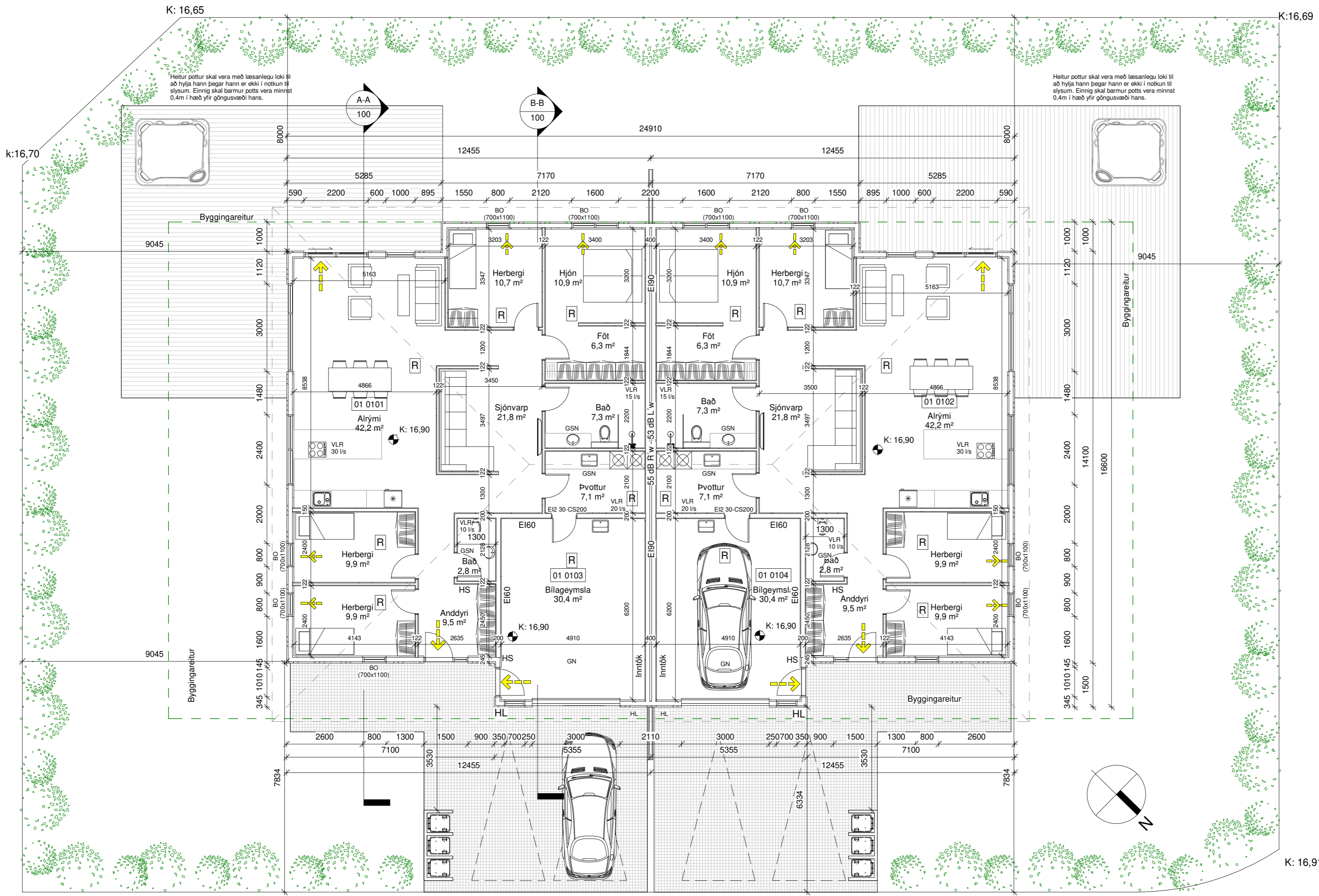

K: 16,65

K:16,69

k:16,70

K:16,90

K: 17,09

Grunnmynd

Helstu stærðir	M ²	M ³
01 0101 Íbúð	156,5m ²	464,8m ³
01 0102 Íbúð	156,5m ²	464,8m ³
01 0103 Bilgeymsla	34,3m ²	101,9m ³
01 0104 Bilgeymsla	34,3m ²	101,9m ³
01 0105 Þakrymi	206,8m ²	142,7m ³
01 0106 Þakrymi	206,8m ²	142,7m ³
Samtals (brúttó)	381,6m ²	1497,1m ³
Sjá nánar skráningartöflu		

Skýringar.

- Útgangur
- Rýmingarleið
- Reykskynjari
- Loftræsting
- Vélræn loftræsting
- Handslökkvitæki
- Niðurfall
- Gegnumstreymisniðurfall
- Björgunarpop
- Tengibúnaður fyrir hleðslu rafbíla
- Gólfkóti á frágengið gólf
- Inntök fyrir hitaveitu, vatnsveitu, rafmagn og síma
- Matshluti
- Brunamótstaða veggja / hurða
- Byggingareitur
- Lóðarmörk

Öll mál eru í millimetrum, nema annað sé tekið fram.

Nr.	Breyting	Dagsetning	Yfirfarir
-----	----------	------------	-----------

VERKHEITI:	Engjavík 28-30 800 Selfoss	TEIKNINÚMÉR:	101
------------	-------------------------------	--------------	-----

VERKHLUTI:	Aðaltekningar Grunnmynd og byggingarlýsing	ÚTGÁFA:	A1
------------	---	---------	----

Teiknað:	Eva Björk Birgisdóttir	Bláðstærð:	A2
----------	------------------------	------------	----

Hönnuður:	Björgvin Viglundsson kt. 040546-2009	Samþykkt:	Bent Larsen Fróðason	Dagsetning:	20.01.22
-----------	--------------------------------------	-----------	----------------------	-------------	----------

Hönnunarstjóri:	Björgvin Viglundsson kt. 040546-2009	Samþykkt:	Bent Larsen Fróðason	Frumútgáfa:	20.01.22
-----------------	--------------------------------------	-----------	----------------------	-------------	----------

LARSEN HÖNNUN OG RÁÐGJÖF	Bent Larsen Fróðason Byggingafræðingur B.Sc Sími 844-7699 tölvupóstur: bent@larsenhr.is	VERKNR:	21-182
		MKV:	1:100

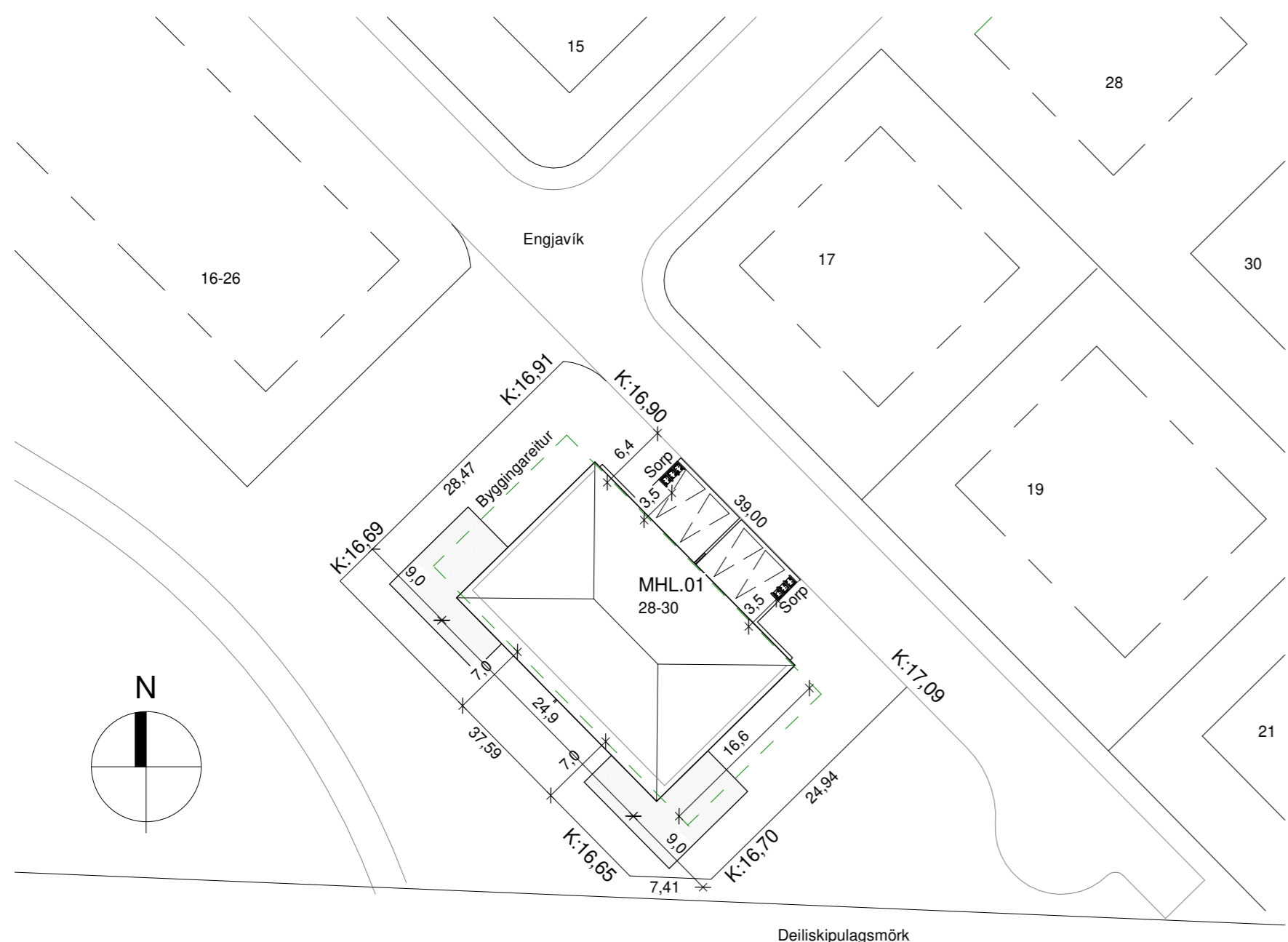

Almennar skýringar:
 Um er að ræða einbýlishús á einni hæð á lóðinni Búdahaun 2, 810 Hveragerði. Lnr. 229035.

Almenn efni og gerð:
 Sökkjar eru staðsteyptir og einangraðir að innan með 75mm plasteinangrun. Gólfplata er staðsteypt, einangruð og með ísteyptum gólfhlita. Útveggir eru gerðir úr timbur. Utan á timburgrind kemur 9 mm krossviður. Utan á útveggjagrind kemur loftræst liggjandi báruálklæðning svört að lit sem er brotin upp með standandi timburklæðning í innkotum. Loftræst bil undir klæðninguskal að lágmarki vera 20mm til að tryggja næga loftun og hindra rakasöfnun. Einangrun útvegga er 150 mm steinull. Að innan kemur rakavarnalag, raflagnagrind og klæðning í flokki 2 í íbúð, en í bílageymslu skal klæðning vera í flokki 1. Pak er valmapak, með 14°halla. Pakið er byggt tímursperrum 45x195, þfan á sperrur kemur borðaklæðning þakpappi og að lokum bárujárn svart að lit. Þak er einangrað með 200mm þakull. Undir sperrur kemur rakavarnalag og niðurtekin loftaklæðning í flokki 1 en í bílageymslu skal vera 2 lög af klæðningu í flokki 1. Gluggar og hurðir eru úr áltimbrí svartir að lit, gler í gluggum er tvöfalt K-einangrunargler. Tvöfalt samlímt öryggisgler er í gólfisðum gluggum/hurðum, sem og öllum gluggum/hurðum sem eru allt að 600mm frá gólf. Allar útihurðir (hurðaflekar) eru 900 mm að breidd. Allar innhurðir (hurðaflekar) eru 800 mm að breidd.

Innveggir:
 Léttir innveggir eru byggðir úr blikkstöðum, einangraðir með 50mm einangrun og síðan klæddir með 2x13mm gjpsi beggja vegna. Allir innveggir skulu standast hjóðkröfur að lágmarki í flokk C samkvæmt ÍST 45:2016.

Brunamál:
 Húsið er í notkunarflokki 3. Í húsinu skulu vera handslökkvitæki af viðurkenndri gerð, bæði í íbúð og bílageymslu. Við val og staðsetningu á handslökkvitækjum má leita ráðgjafar hjá slökkviðisstjóra og hafa ber hlöðsjón af leiðbeiningum og reglum Mannvirkjastofnunar. Handslökkvitæki skulu vera í samræmi við ÍST-EN3. Reykskynjarar skulu vera minnst 1 stk fyrir 80m² skv. reglugerð. Hönnun gerir ráð fyrir fjölda skv. grunnmynd. Björgunarop eru úr hverju svefnherbergi. Flóttaleiðir úr húsinu má sjá á grunnmynd og í skýringum að neðan. Brunaveggur EI 60 skal vera milli bílageymslu og íbúða með EI-2 30-CS 200 hurð. Í bílageymslu skulu vera 2 lög af klæðningu í flokki 1, bæði á brunaveggjum og í lofti.

Lagnir:
 Frárrennslagnir eru lagðar í jörðu og undir botnplötu og tengjast fráveitukerfi bæjarins. Neysluvatnslagnir eru lagðar undir botnplötu, í botnplötu og í vegg (rör í rör). Gólfhiti er lagður í botnplötu. Gólfniðurföll verða í öllum votrymum, sjá grunnmynd. Gera skal ráð fyrir tengibúnaði fyrir hleðslu rafbila skv. gr.6.7.1 í byggingareglugerð með áorðnum breytingum. Öll rými eru ýmist loftræst um opnanleg fög, hurðir eða með vélrænni víftu, sjá nánar á grunnmynd. Kröfur skv. byggingareglugerð 112/2012, grein 10.2.5 Útsog úr eldhúsi íbúðar: 30l/s. Útsog úr baðherbergi íbúðar: 15 l/s. Útsog úr minni snyrtingu: 10 l/s. Útsog úr þvottaherbergi íbúðar: 20 l/s.

Lóð og umhverfi:
 Frágangur lóðar skal gerður í samráði við lóðarhafa aðliggjandi lóða. 2 bílastæði eru á bílaplani við hvora íbúð. 3 sorptunnu í skýli eða fjöldi í samræmi við reglur sveitarfélagsins. Heitur pottur skal vera með læsanlegu loki til að hylja hann, sé hann ekki í notkun til varnar slysum. Einnig skal barmur potts vera í 0,40m hæð yfir göngusvæði umhverfis hans.

Annað:
 Þröfur eru kröfur varðandi kólnunartölur og einangrun einstakra byggingarhluta U-gildi:

KRÖFUR		ÚTREIKN.TÖLUR	
Byggingarhlutar	W/m² K		
Útveggir	0,27 (150 mm steinull)		0,30
Þak	0,20 (200 mm þakull)		0,20
Glóff	0,25 (100 mm plasteinangrun)		0,30
Gluggar (k-gler)	2,00 (Tvöfalt k-gler)		2,00
Hurðir	1,7		3,00

Afstöðumynd

Skráningartafla: Engjavík 28-30, 800 Selfoss				Skrásetjari: Eva Björk Birgisdóttir														
Landeignanúmer: 232760				Kennitala: 040983-4819														
Matshlutanúmer: 01				Dags.: 20.1.2022														
Prenta				Útgáfa: 5.00														
Uppskipting og lýsing					Stærðir													
D0	D1	D2	D3	D4	D5	D5M	D6	D7	D8	D9	D10a	D10b	D11	D12	D13	D14	D15	
Lokun	Rými hæð-röð	Notkun texti	Höfuð-flokkun	Eignar-hald	Botnflötur m²	Milliflötur m²	Stigar m²	Op m²	Brúttóflötur m²	Brúttóflötur sh < 1,8	Salarhæð min	Salarhæð max	Brúttó rúmmál m³	Nettóflötur m²	Birt flatarmál m²	Reiknitala skiptarúmmáls	Skipta-rúmmál m³	
Matshluti Botn					795,2	0,0	0,0	0,0	381,6	400,0				1.497,1	337,6	381,6		1.002,672
	01	1. Hæð			795,2	0,0	0,0	0,0	381,6	400,0				1.418,8	337,6	381,6		
A	0101	Íbúð	N	0101	156,5				156,5		2,97	2,97	464,8	138,4	156,5	2,97	411,048	
A	0102	Íbúð	N	0102	156,5				156,5		2,97	2,97	464,8	138,4	156,5	2,97	411,048	
A	0103	Bílageymsla	B	0103	34,3				34,3		2,97	2,97	101,9	30,4	34,3	2,97	90,288	
A	0104	Bílageymsla	B	0104	34,3				34,3		2,97	2,97	101,9	30,4	34,3	2,97	90,288	
A	0105	Þakrými	V	0101	206,8					200,0	0,00	2,07	142,7					
A	0106	Þakrými	V	0102	206,8					200,0	0,00	2,07	142,7					
Athugasemdir																		
Sameignir sumra																		
Eignar-hald	Notkun texti	Y-eignarhald	Notkun texti	Reikni-regla	Eignarhlutur													
					Skiptarúmmál													
Eignar-hald	Notkun texti	Birt flatarmál m²	Séreign m² án sameignar	Séreign og sameign m²														
0101	Íbúð	156,5	411,048	411,048														
0102	Íbúð	156,5	411,048	411,048														
0103	Bílageymsla	34,3	90,288	90,288														
0104	Bílageymsla	34,3	90,288	90,288														
Alls		381,6	1.002,672	1.002,672														

Öll mál eru í millimetrum, nema annað sé tekið fram.

Nr.	Breyting	Dagsetning	Yfirfarid
VERKHEITI: Engjavík 28-30 800 Selfoss		TEKNI-NÚMÉR: 102	
VERKHLUTI: Aðaltekningar Afstöðumynd og skráningartafla		ÚTGÁFA: A1	
Teiknað: Eva Björk Birgisdóttir		Bláðstærð: A2	
Hönnuður: Björgvin Viglundsson kt. 040546-2009 Samþykkt: <i>Björgvin Viglundsson</i>		Dagsetning: 20.01.22	
Hönnunarstjóri: Björgvin Viglundsson kt. 040546-2009 Samþykkt: <i>Björgvin Viglundsson</i>		Frumútgáfa: 20.01.22	
LARSEN HÖNNUN OG RÁÐGJÖF Bent Larsen Fróðason Byggingafræðingur B.Sc Sími 844-7699 tölvupóstur: bent@larsenhr.is		VERKNR: 21-182	
		MKV: 1:500	

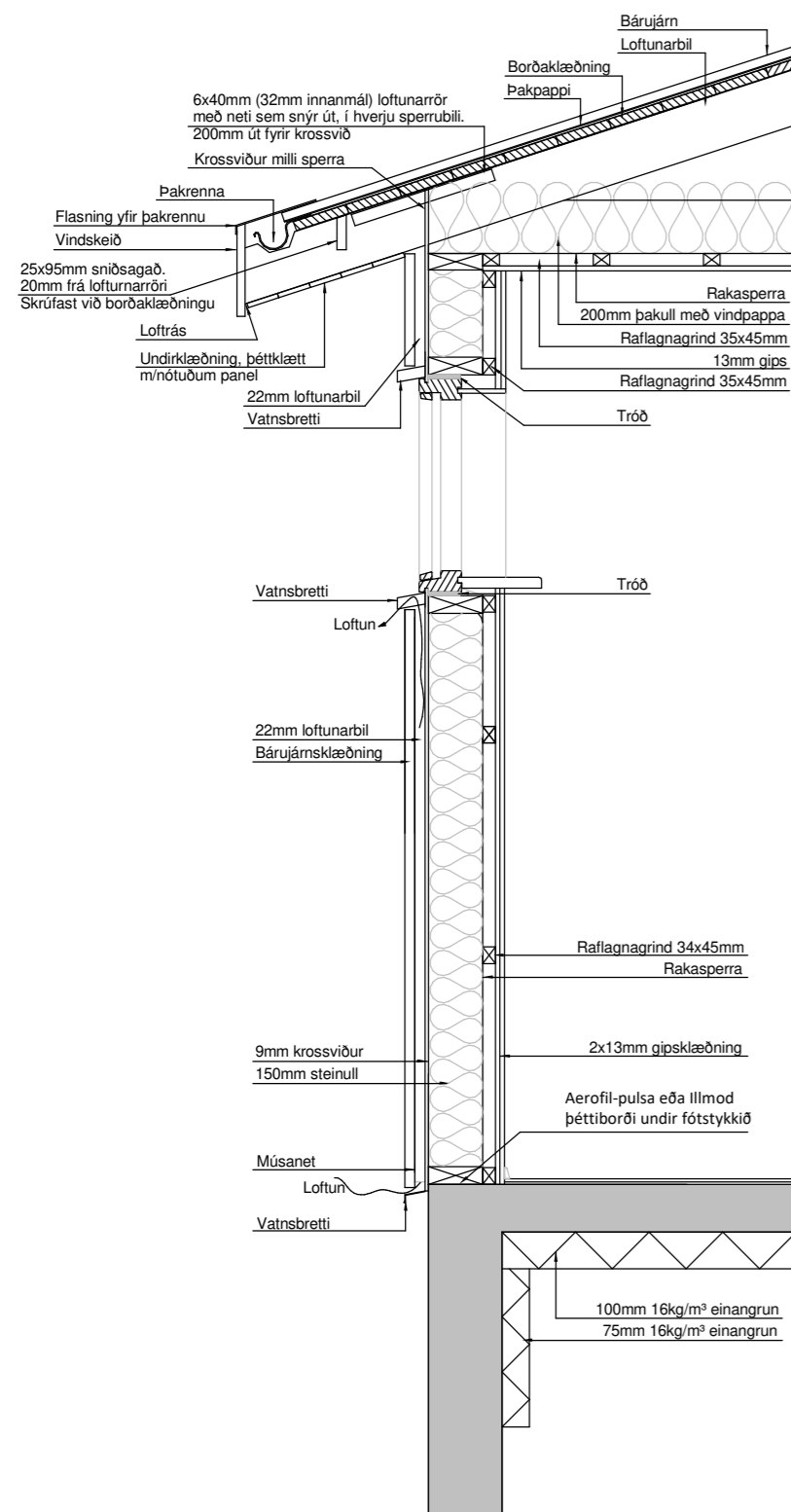

Lóðrétt snið í útvegg
Mkv. 1:20

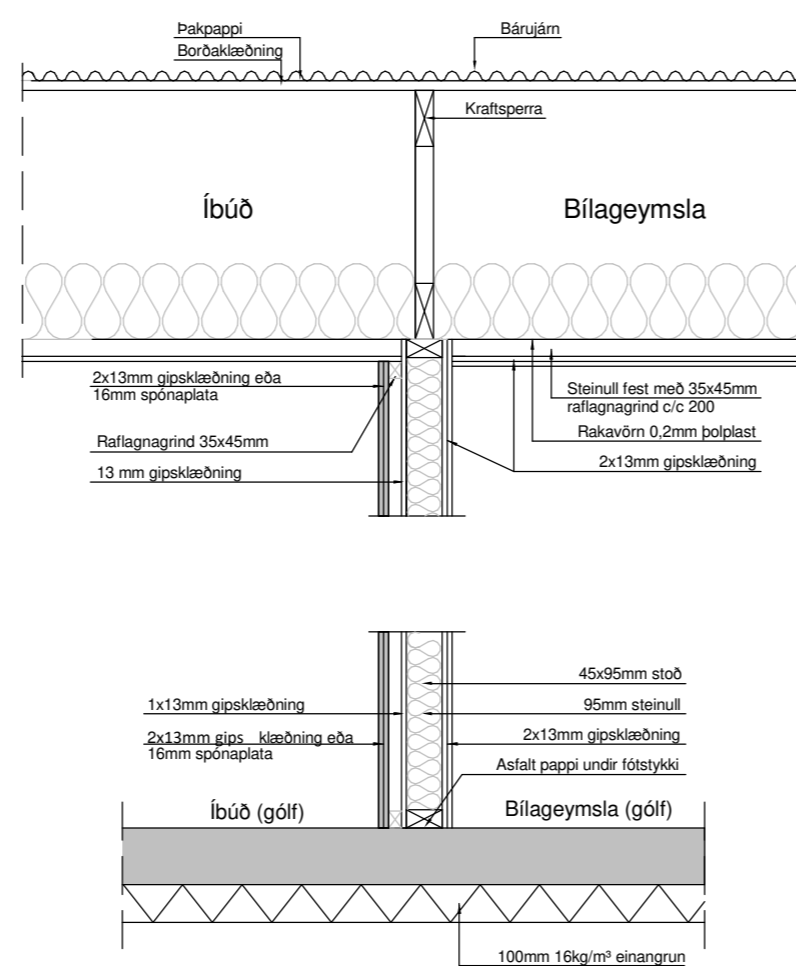

Lóðrétt snið í millivegg (fótstykki) milli íbúðar og bílageymslu EI60
Mkv. 1:20

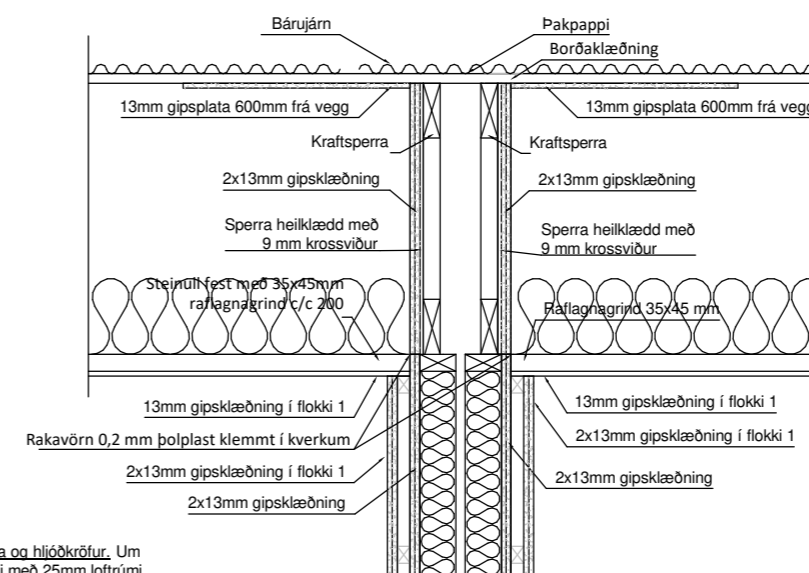

Veggurinn stæst allar hruga og hjólbúður. Um er að ræða 2 afskiðs veggi með 25mm loftrúmi á milli. Veggirnir eru byggðir upp úr 45x95mm timburstöðum með 95mm einangrun í, sem fest er með vir c/c 200mm, síðan koma 2 lög af 13mm gipsi, 35x45 raflagnagrind og loks 13mm gipsplata

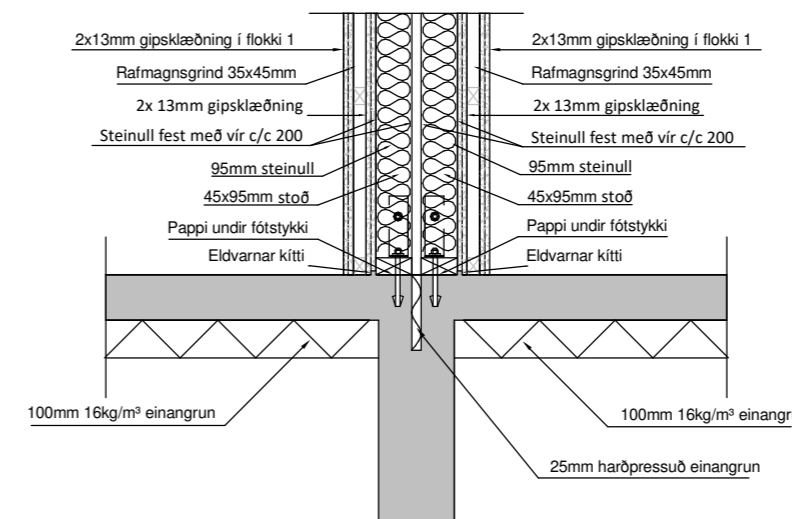

Lóðrétt snið í millivegg (fótstykki) milli íbúða EI90

Öll mál eru í millimetrum, nema annað sé tekið fram.

Nr.	Breyting	Dagsetning	Yfirfarid
-----	----------	------------	-----------

VERKHEITI:	Engjavík 28-30 800 Selfoss	TEIKNINÚMÉR:	103
------------	-------------------------------	--------------	-----

VERKHLUTI:	Aðalteikningar Deili	ÚTGÁFA:	A1
------------	-------------------------	---------	----

Teiknað:	Eva Björk Birgisdóttir	Bláðstærð:	A2
----------	------------------------	------------	----

Hönnuður:	Björgvin Viglúndsson kt. 040546-2009	Samþykkt:	<i>[Signature]</i>	Dagsetning:	20.01.22
-----------	--------------------------------------	-----------	--------------------	-------------	----------

Hönnunarstjóri:	Björgvin Viglúndsson kt. 040546-2009	Samþykkt:	<i>[Signature]</i>	Frumútgáfa:	20.01.22
-----------------	--------------------------------------	-----------	--------------------	-------------	----------

VERKNR:	21-182	MKV:	1:20
---------	--------	------	------

LARSEN
HÖNNUN OG RÁÐGJÖF

Bent Larsen Fróðason
Byggingafræðingur B.Sc
Sími 844-7699
tölvupóstur: bent@larsenhr.is

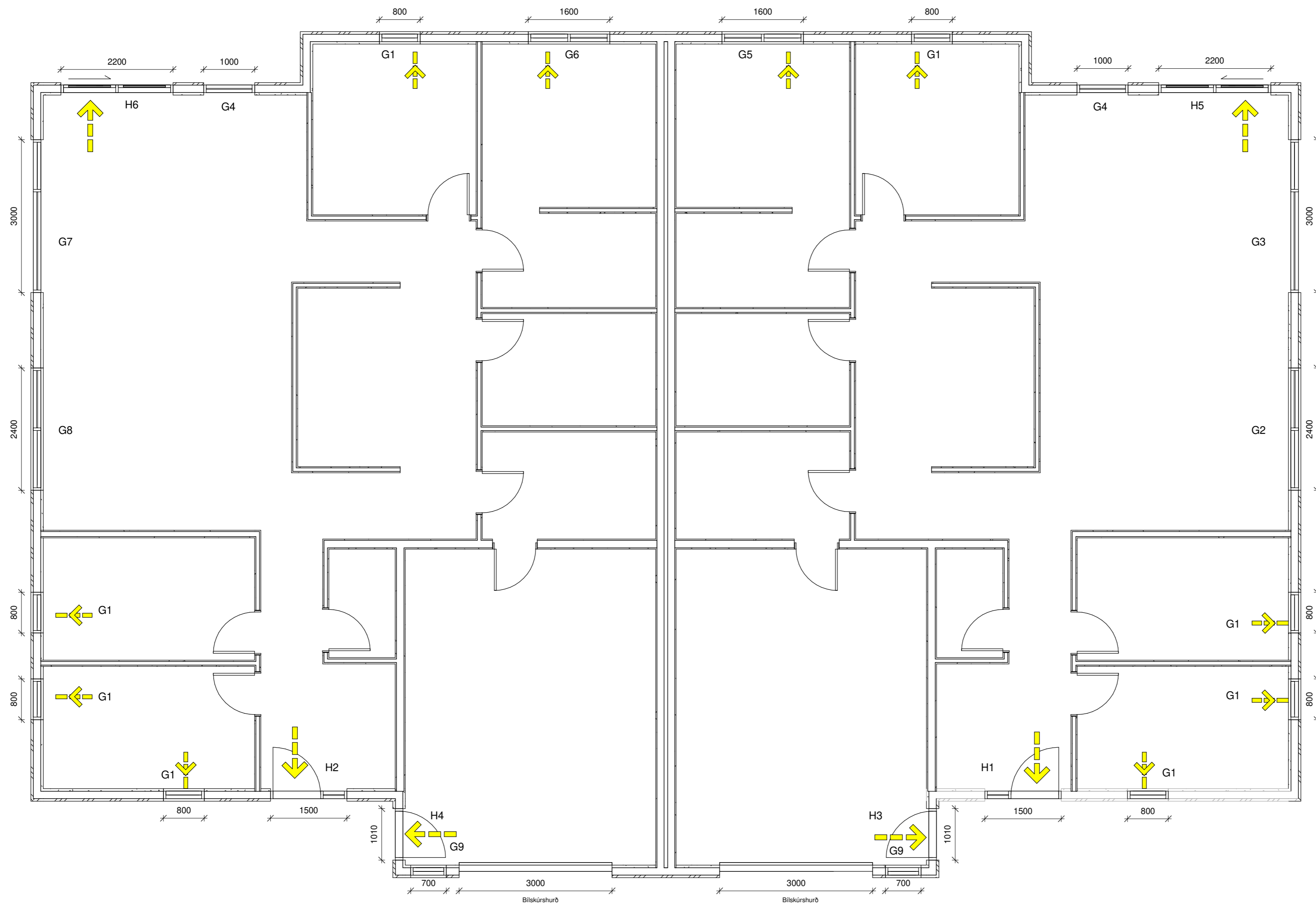

Öll mál eru í millimetrum, nema annað sé tekið fram.

Nr.	Breyting	Dagsetning	Yfirarið

VERKHEITI: Engjavík 28-30 800 Selfoss	TEIKNINÚMÉR: 300	
VERKHLUTI: Aðalteikningar Grunnmynd (gluggar og hurðir)	ÚTGÁFA: A1	
Teiknað: Eva Björk Birgisdóttir	Bláðstærð: A2	
Hönnuður: Björgvin Viglúndsson kt. 040546-2009	Samþykkt: <i>Björgvin Viglúndsson</i>	Dagsetning: 20.01.22
Hönnunarstjóri: Björgvin Viglúndsson kt. 040546-2009	Samþykkt: <i>Björgvin Viglúndsson</i>	Frumútgáfa: 20.01.22
LARSEN HÖNNUN OG RÁÐGJÖF		VERKNR: 21-182 MKV: 1:60
Bent Larsen Fróðason Byggingafræðingur B.Sc Sími 844-7699 tölvupóstur: bent@larsenhr.is		

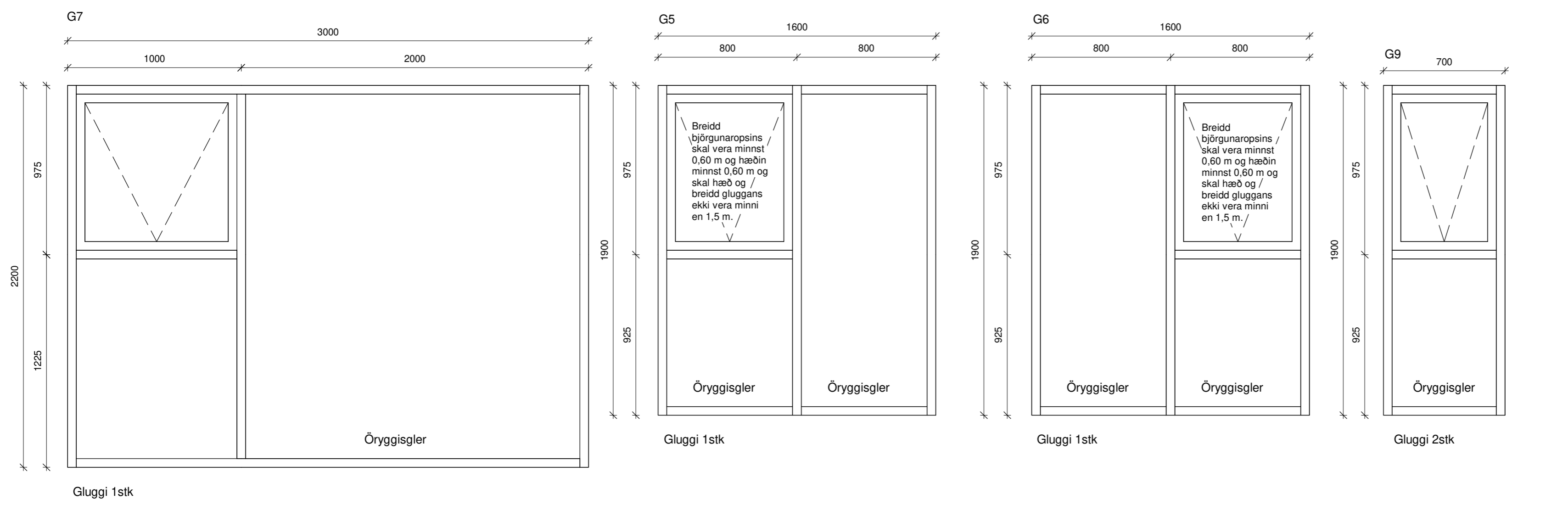
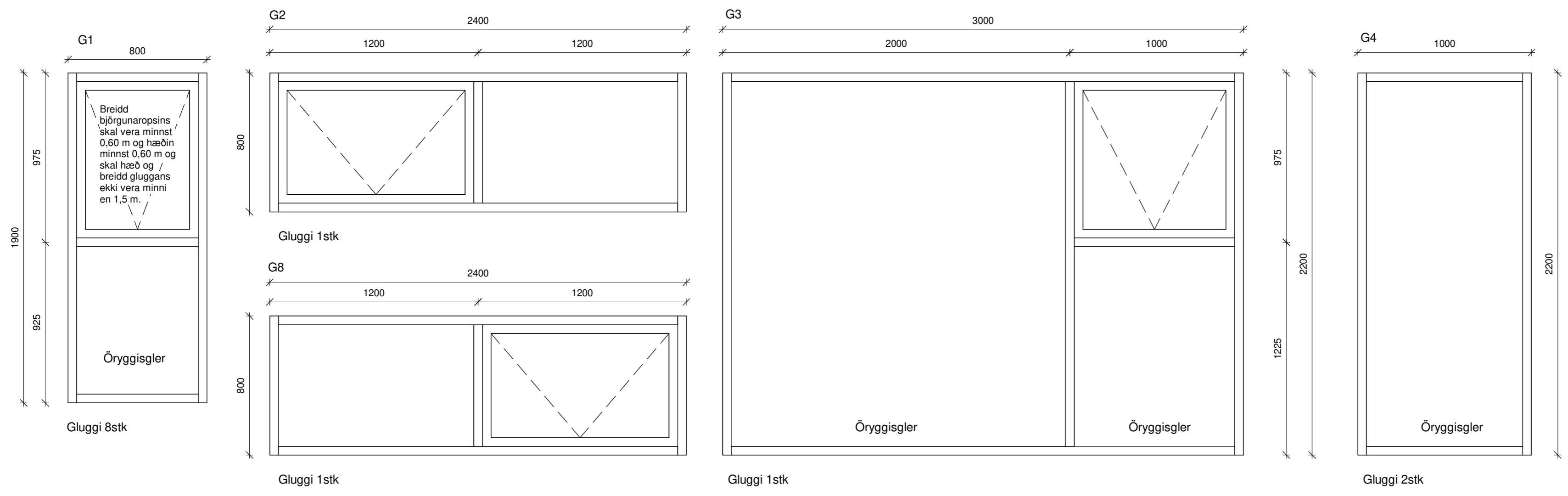

Öll mál eru í millimetrum, nema annað sé tekið fram.

Nr.	Breyting	Dagsetning	Yfirfarið

VERKHEITI: Engjavík 28-30 800 Selfoss	TEIKNINÚMÉR: 301
VERKHLUTI: Aðalteikningar Útlit (gluggar)	ÚTGÁFA: A1
Teiknað: Eva Björk Birgisdóttir	Bláðstærð: A2
Hönnuður: Björgvin Viglundsson kt. 040546-2009	Samþykkt: <i>Björgvin Viglundsson</i>
Hönnunarsjóri: Björgvin Viglundsson kt. 040546-2009	Samþykkt: <i>Björgvin Viglundsson</i>
Dagsetning: 20.01.22	Frumútgáfa: 20.01.22
LARSEN HÖNNUN OG RÁÐGJÖF	Bent Larsen Fróðason Byggingafræðingur B.Sc Sími 844-7699 tölvupóstur: bent@larsenhr.is
VERKNR: 21-182	MKV: 1:20

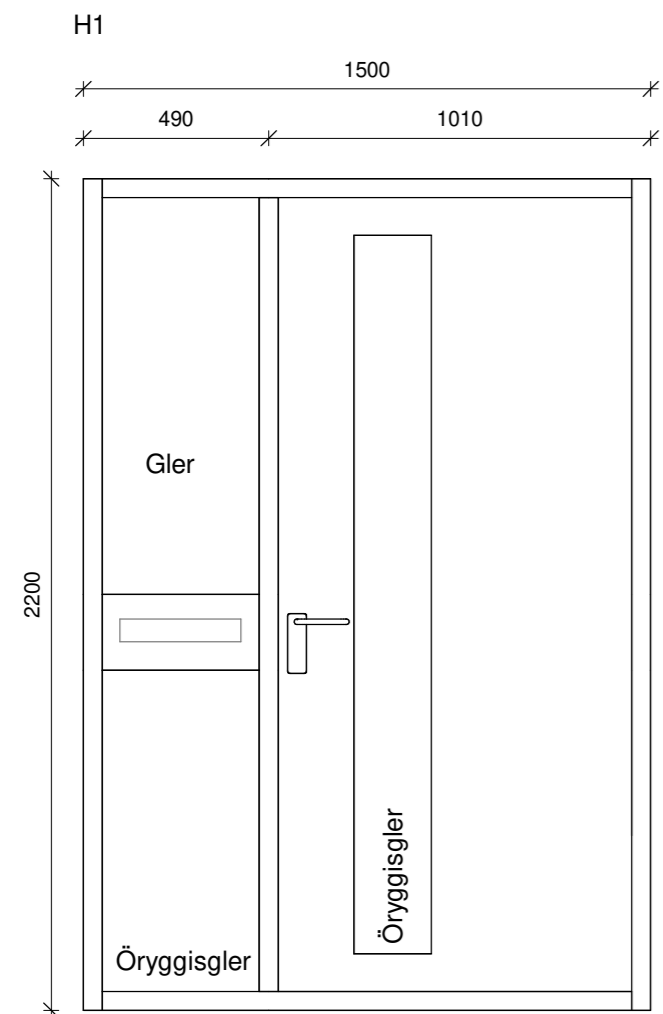

Anddyris stoll 1stk
Vinstri hurð opnast inn

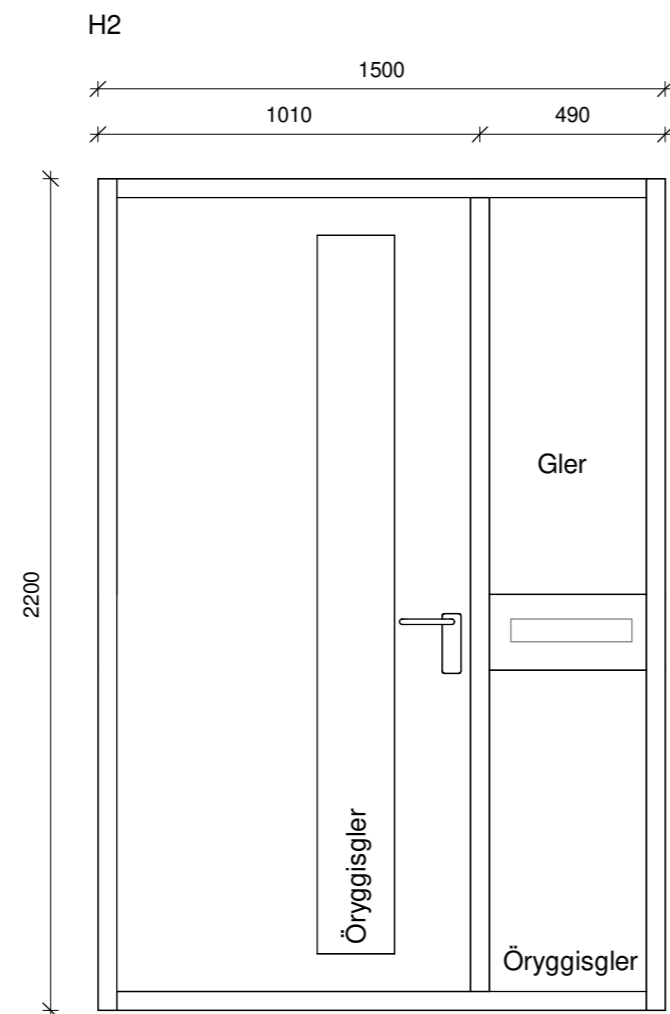

Anddyris stoll 1stk
Hægri hurð opnast inn

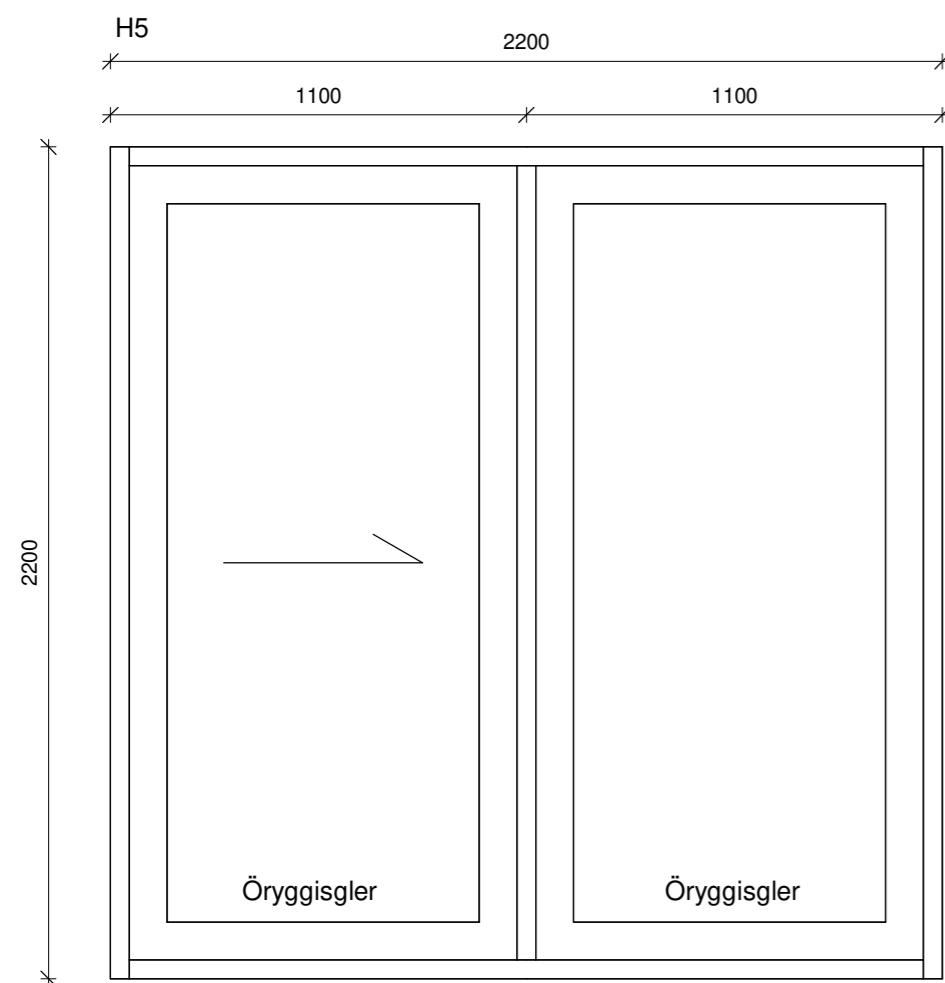

Rennihurð 1stk
hægri fleki opnast til vinstri, séð að innan

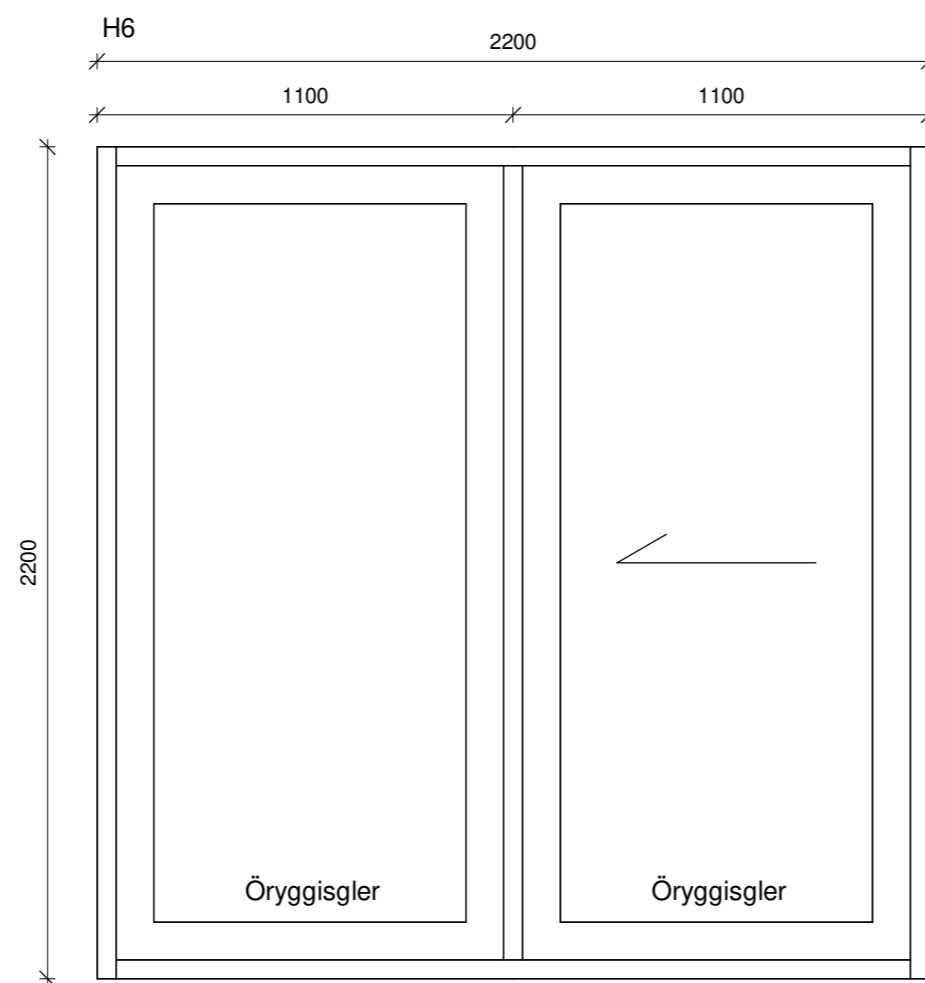

Rennihurð 1stk
Vinstri fleki opnast til hægri, séð að innan

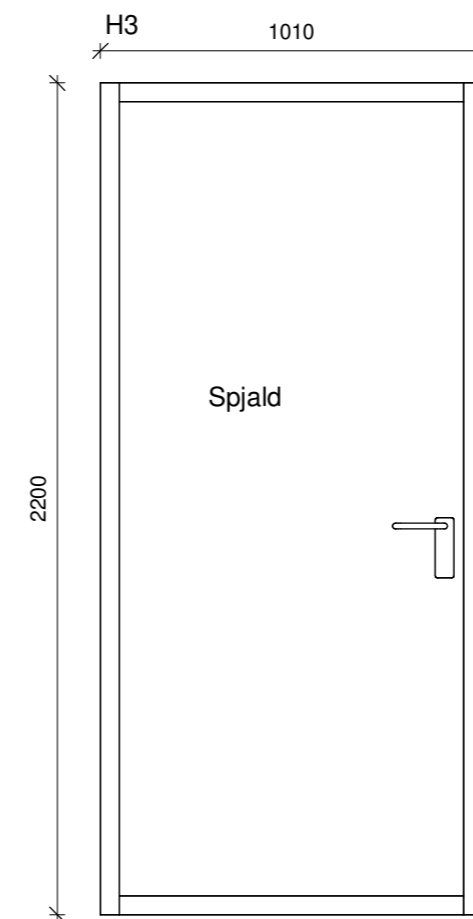

Bílskúrshurð 1stk
Hægri hurð opnast inn

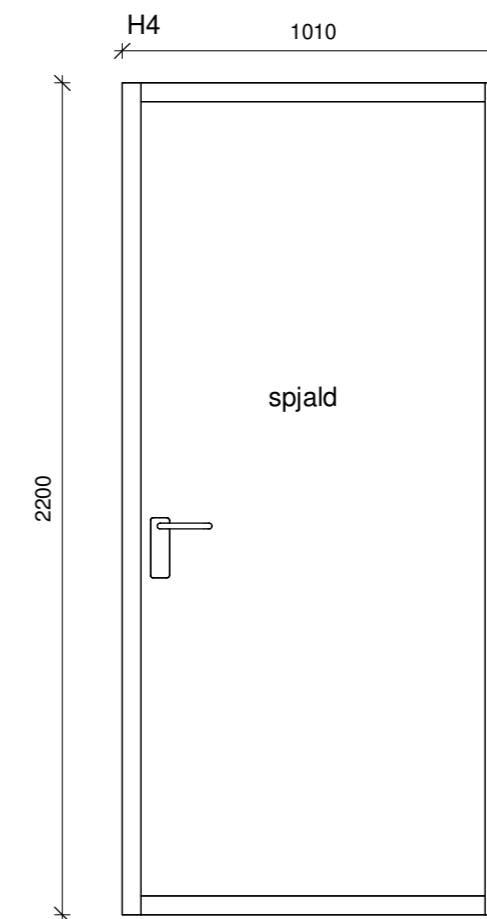

Bílskúrshurð 1stk
Vinstri hurð opnast inn

ATH! Ef valdar eru hurðar með flötum þröskuldi, skal minnka hæð hurðar um 3cm

Öll mál eru í millimetrum, nema annað sé tekið fram.

Nr.	Breyting	Dagsetning	Yfirarið

VERKHEITI: Engjavík 28-30 800 Selfoss	TEIKNINÚMÉR: 302
VERKHLUTI: Aðaltekningar Útlit Hurðir	ÚTGÁFA: A1
Teiknað: Eva Björk Birgisdóttir	Bláðstærð: A2
Hönnuður: Björgvin Viglundsson kt. 040546-2009	Samþykkt: <i>Björgvin Viglundsson</i>
Hönnunarsíðni: Björgvin Viglundsson kt. 040546-2009	Samþykkt: <i>Björgvin Viglundsson</i>
Dagsetning: 20.01.22	
Frumútgáfa: 20.01.22	
LARSEN HÖNNUN OG RÁÐGJÖF	Bent Larsen Fróðason Byggingafræðingur B.Sc Sími 844-7699 tölvupóstur: bent@larsenhr.is
VERKNR: 21-182	MKV: 1:20