

O:\V\Vigri ehf_8428\002_Dísarstaðir-lóðamál\01_Skemma\09_Teikningar\8428-002-LOB-004-V01-Dísarstaðir-samruni.dwg

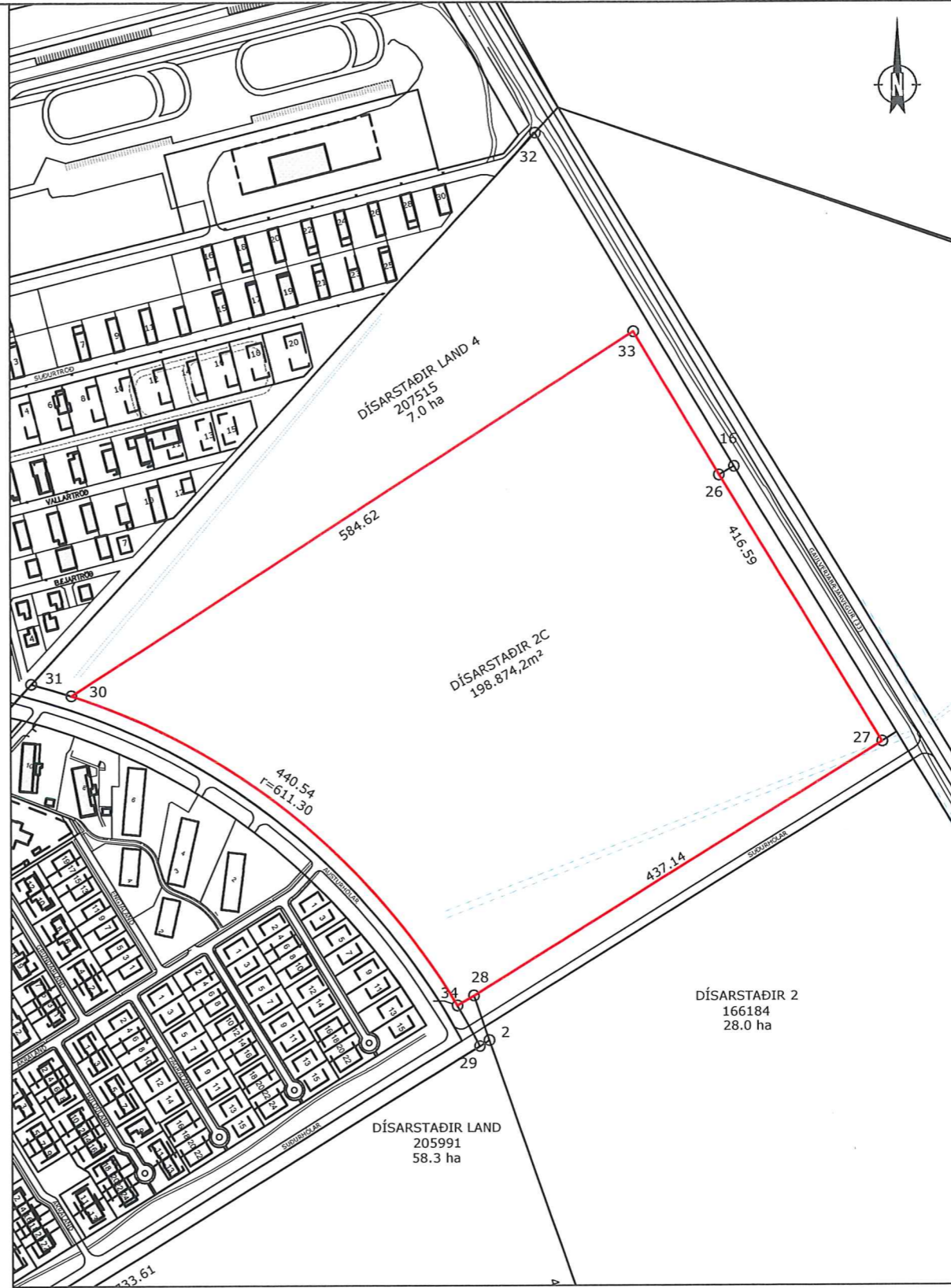
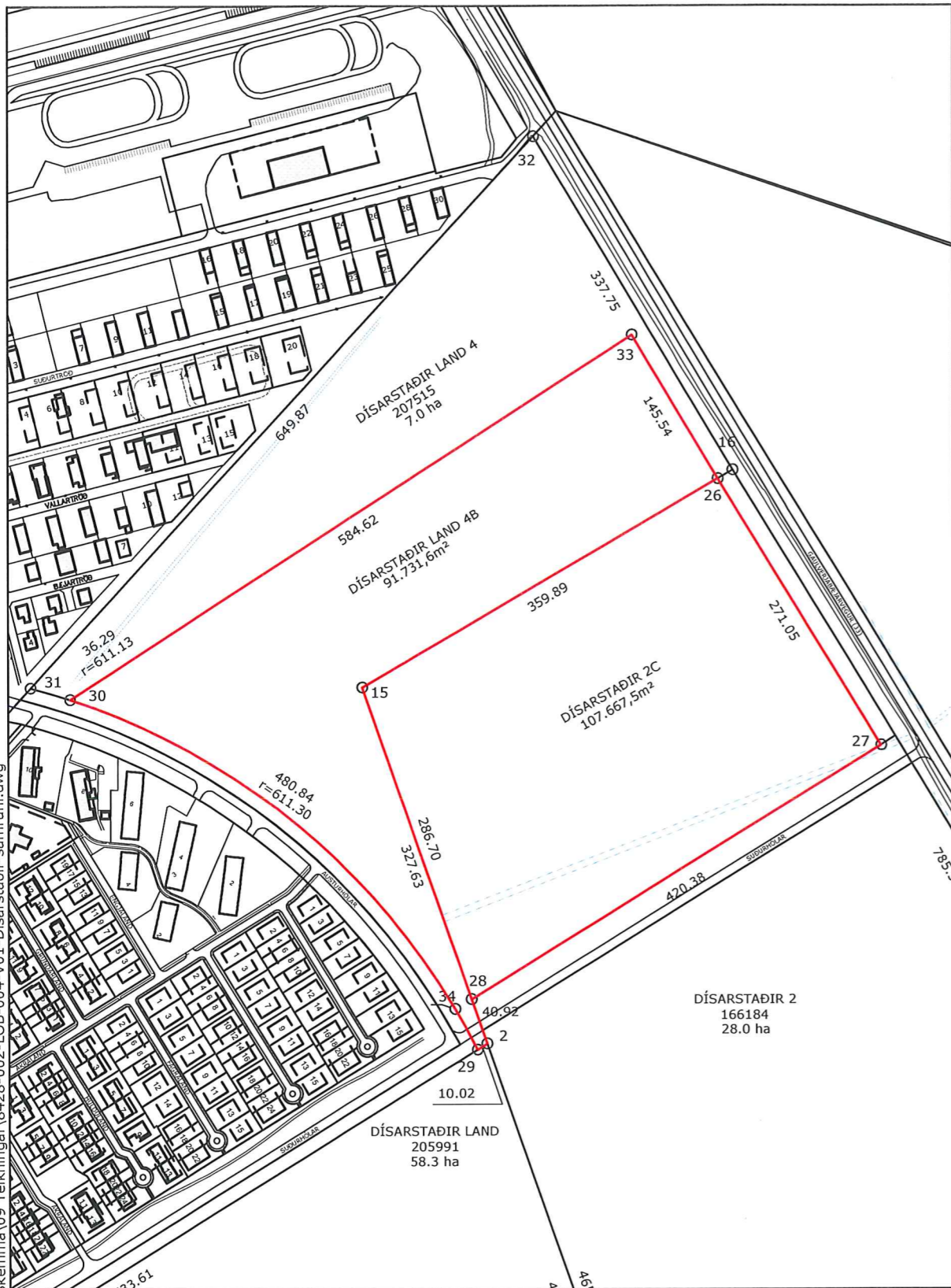

- Lóðamörk
- Bifreiðarstæði
- Byggingarreitur
- Flatarmál
- Frárennsli
- Regnvatn

LÓÐAMÖRK

| Nr. | Austur | Norður |
|-----|------------|------------|
| 26 | 403640.340 | 382503.940 |
| 27 | 403782.109 | 382272.920 |
| 30 | 403072.443 | 382313.890 |
| 33 | 403565.154 | 382628.556 |
| 34 | 403409.212 | 382044.794 |

Samruni lóðanna Dísarstaðir 2C landnr. 230584 er 107.667,5 m² og Dísarstaðir land 4B, landnr. 229779 er 91.731,6m². Lóðin Dísarstaðir 2C landnr. 230584 verður 198.874,2m² eða 19,9ha.

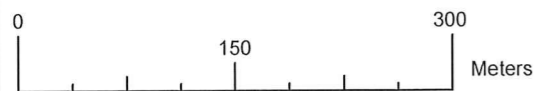

Samþykkt:

EFLA

| | | | |
|--------------|------------|-------------|---------------|
| Verknúmer: | Blaðstærð: | Mælikvarði: | Hnitakerfi: |
| 2839-021 | A3 | 1:5000 | ISN93 |
| Teiknínúmer: | Útgáfa: | Dagsetning: | Hannað: PB |
| 1 | A | 03.03.2022 | Teiknað: PH |
| | | | Yfirfarið: PB |

Sveitarfélagið Árborg
Skipulagsfulltrúi:

DÍSARSTAÐIR 2C, SELF OSS
Landnúmer: 230584
Lóðablað