

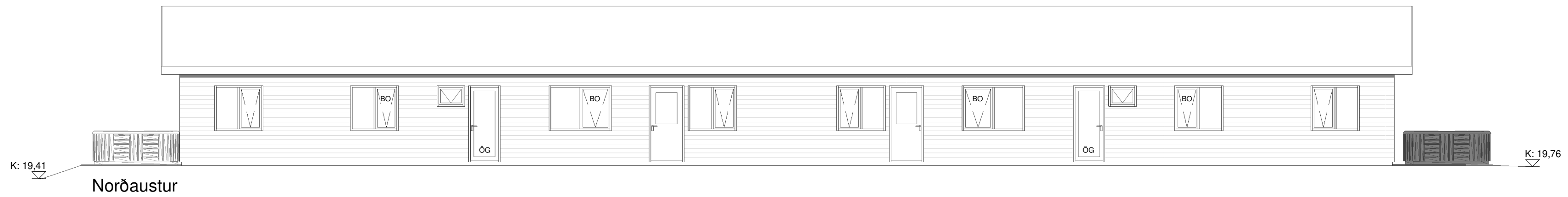

Suðaustur

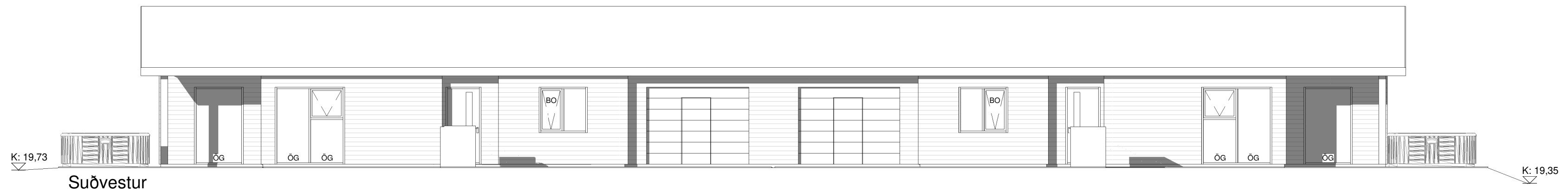

Norðaustur



Suðvestur



Norðvestur

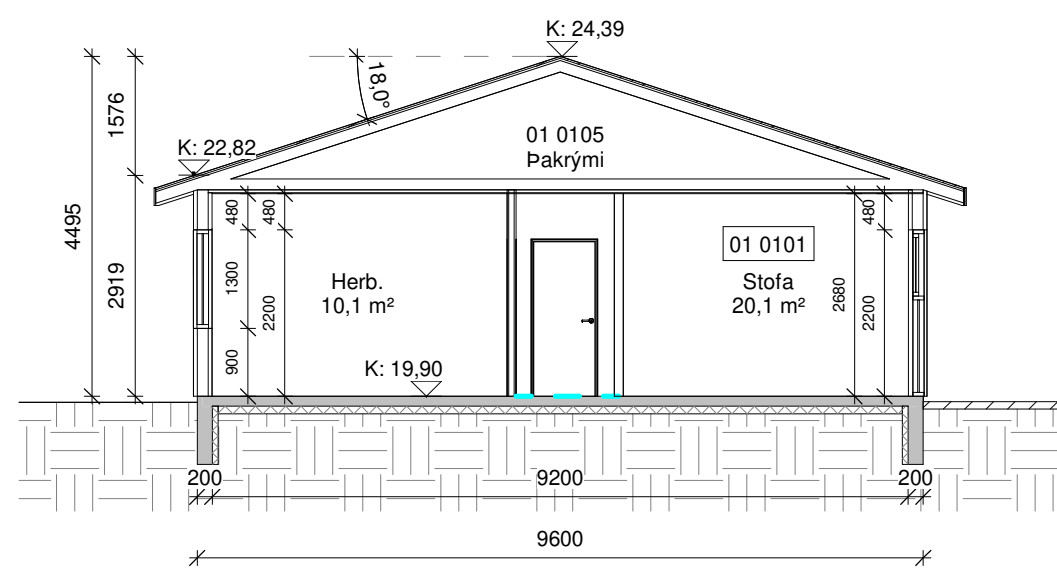

Snið A-A

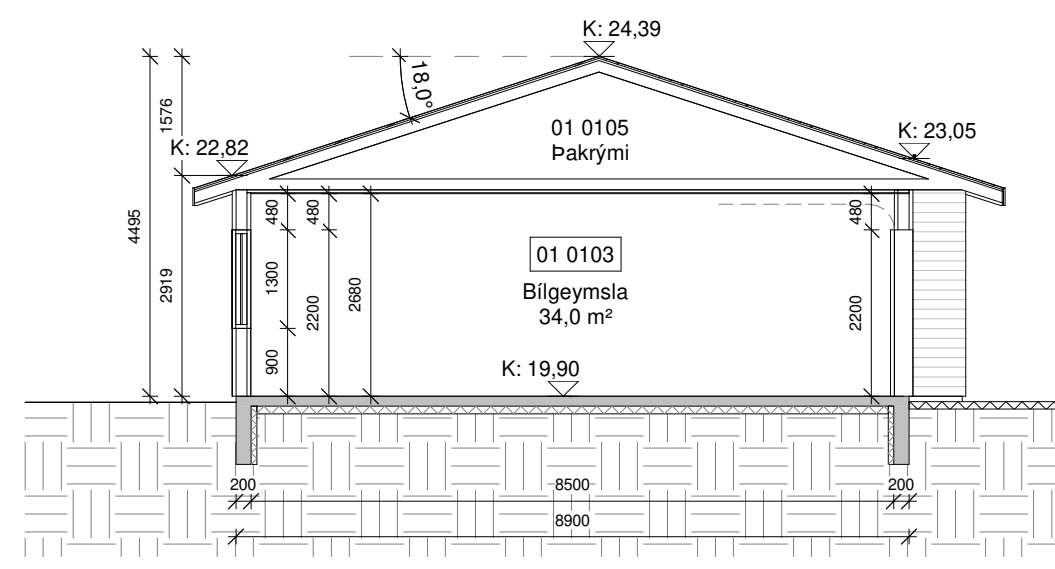

Snið B-B

Öll mál eru í millimetrum, nema annað sé tekið fram.

Nr.	Breyting	Dagsetning	Yfirarið

VERKHEITI:	Hæðarland 9-11 800 Selfoss	TEIKNINÚMÉR:	100
------------	-------------------------------	--------------	-----

VERKHLUTI:	Aðaluppdrættir Útlit og snið	ÚTGÁFA:	A1
------------	---------------------------------	---------	----

Teiknað:	Eva Björk Birgisdóttir	Blaðstærð:	A2
----------	------------------------	------------	----

Hönnuður:	Bent Larsen Fróðason kt.141177-3469	Samþykkt:	Bent Larsen	Dagsetning:	24.05.22
-----------	-------------------------------------	-----------	-------------	-------------	----------

Hönnunarskipti:	Bent Larsen Fróðason kt.141177-3469	Samþykkt:	Bent Larsen	Frumútgáfa:	24.05.22
-----------------	-------------------------------------	-----------	-------------	-------------	----------

VERKNR:	22-021	MKV:	1:100
---------	--------	------	-------

LARSEN HÖNNUN OG RÁÐGJÖF	Bent Larsen Fróðason Byggingafræðingur B.Sc Sími 844-7699 tölvupóstur: bent@larsenhr.is
------------------------------------	--

LK:19,76

LK:19,41

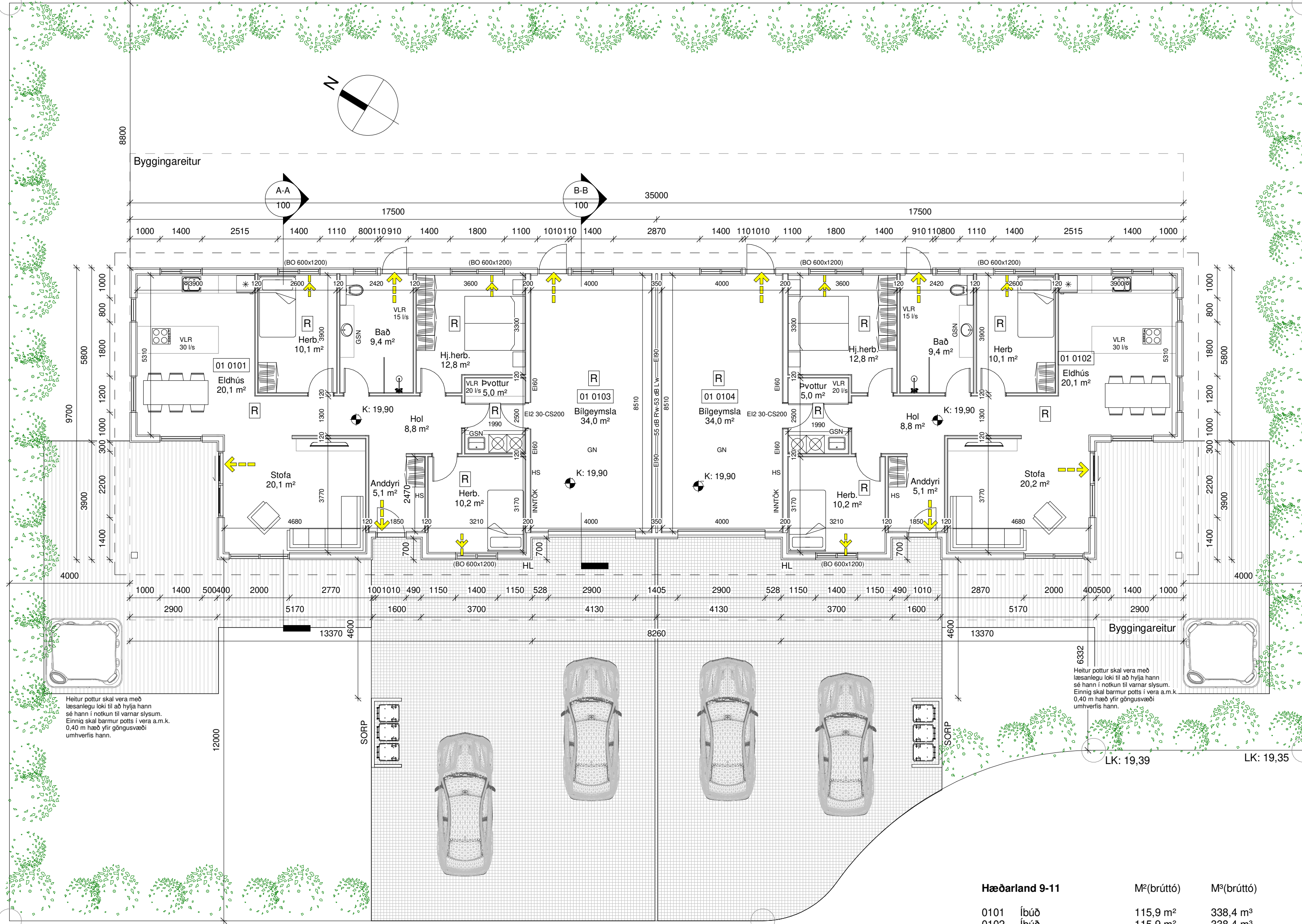

LK:19,73

LK: 19,61

Grunnmynd

Skýringar.

- Útgangur
- Rýmingarleið
- Reykskynjari
- Loftræsting
- Vélræn loftræsting
- Handslökkvitæki
- Niðurfall
- Gegnumstreymisniðurfall
- Handklæðaoafn
- Björgunarp
- Öryggisgler
- Hleðslustöð fyrir rafbíl
- Gólfkoti á frágengið gólf
- Inntök fyrir hitaveitu, vatnsveitu, rafmagn og síma
- Matshluti
- Brunamótstaða veggja / hurða
- Byggingareitur
- Byggingareitur bundin lína
- Lóðarmörk

Heltur pottur skal vera með læsanlegu loki til að hylja hann sé hann í notkun til varnar slysum. Einnig skal barnur potts í vera a.m.k. 0,40 m hæð yfir göngusvæði umhverfis hann.

Hæðarland 9-11	M ² (brúttó)	M ³ (brúttó)
0101 Íbúð	115,9 m ²	338,4 m ³
0102 Íbúð	115,9 m ²	338,4 m ³
0103 Bílageymsla	38,5 m ²	112,4 m ³
0104 Bílageymsla	38,5 m ²	112,4 m ³
0105 Pakrymi	169,8 m ²	134,1 m ³
0106 Pakrymi	169,8 m ²	134,1 m ³
Botnplata	308,8 m ²	61,8 m ³
Heildar stærð: (sjá skráningartöflu)	308,8 m ²	1231,6 m ³
Flatarmál lóðar samtals	1233,1 m ²	
Nýtingahlutfall	0,25	
Bílastæði	4	

Öll mál eru í millimetrum, nema annað sé tekið fram.

Nr.	Breyting	Dagsetning	Yfirfarið

VERKHEITI: Hæðarland 9-11 800 Selfoss	TEIKNINÚMÉR: 101
VERKHLUTI: Aðaluppdrættir Grunnmynd	ÚTGÁFA: A1
Teiknað: Eva Björk Birgisdóttir	Blaðstærð: A2
Hönnuður: Bent Larsen Fróðason kt.141177-3469 Samþykkt: Bent Larsen	Dagsetning: 23.05.22
Hönnunarstjóri: Bent Larsen Fróðason kt.141177-3469 Samþykkt: Bent Larsen	Frumútgáfa: 23.05.22
LARSEN HÖNNUN OG RÁÐGJÖF	VERKNR: 22-021
Bent Larsen Fróðason Byggingafræðingur B.Sc Sími 844-7699 tölvupóstur: bent@larsenhr.is	MKV: 1:100

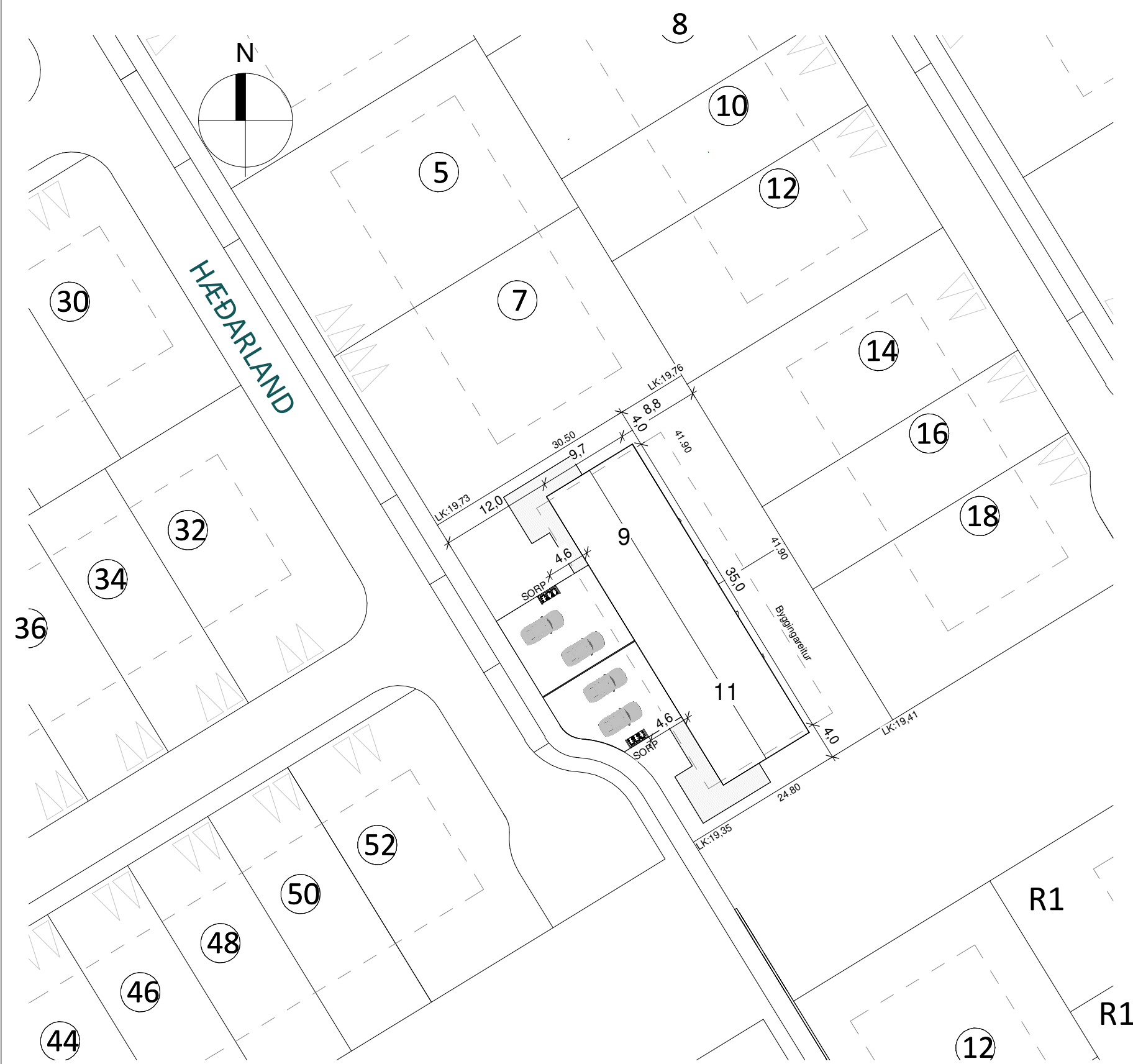

Afstöðumynd

Mál í metrum

Skráningartafli: Hæðarland 9-11, 800 Selfoss					Skrásetjari: Eva Björk Birgisdóttir												
Landeignanúmer: 233759					Kennitala: 0409834819												
Matshlutanúmer: 01					Dags: 23.5.2022												
Prenta					Útgáfa: 5.00												
Uppskipting og lýsing					Stærðir												
D0	D1	D2	D3	D4	D5	D5M	D6	D7	D8	D9	D10a	D10b	D11	D12	D13	D14	D15
Lokun	Rými hæð-röð	Notkun texti	Höfuð-flokkun	Eignar-hald	Botnflötur m²	Milliflötur m²	Stígar m²	Op m²	Brúttóflötur m²	Brúttóflötur sh < 1,8	Salarhæð min	Salarhæð max	Brúttó rúmmál m³	Nettóflötur m²	Birt flatarmál m²	Reiknitala skiptarúmmáls	Skipta-rúmmál m³
		Matshluti			648,4	0,0	0,0	0,0	308,8	339,6			1.231,6	271,2	308,8		791,904
		Botn			648,4	0,0	0,0	0,0	308,8	339,6			1.169,8	271,2	308,8		791,904
	01	1. Hæð			648,4	0,0	0,0	0,0	308,8	339,6			1.169,8	271,2	308,8		791,904
A	0101	Íbúð	N	0101	115,9				115,9		2,92	2,92	338,4	101,6	115,9	2,92	296,672
A	0102	Íbúð	N	0102	115,9				115,9		2,92	2,92	338,4	101,6	115,9	2,92	296,672
A	0103	Bilageymsla	B	0103	38,5				38,5		2,92	2,92	112,4	34,0	38,5	2,92	99,280
A	0104	Bilageymsla	B	0104	38,5				38,5		2,92	2,92	112,4	34,0	38,5	2,92	99,280
A	0105	Þakrymi	V	0101	169,8					169,8	0,00	1,58	134,1				
A	0106	Þakrymi	V	0102	169,8					169,8	0,00	1,58	134,1				
Athugasemdir																	
Bilageymsla 0103 fylgir eignarhluta íbúð 0101																	
Bilageymsla 0104 fylgir eignarhluta íbúð 0102																	
Sameignir sumra																	
	Eignar-hald	Notkun texti	Y-eignarhald	Notkun texti	Reikni-regla	Eignarhlutur											
	Eignar-hald	Notkun texti	Birt flatarmál m²	Skiptarúmmál m³	Séreign m² án sameignar	Séreign og sameign m²											
	0101	Íbúð	115,9	296,672	296,672												
	0102	Íbúð	115,9	296,672	296,672												
	0103	Bilageymsla	38,5	99,280	99,280												
	0104	Bilageymsla	38,5	99,280	99,280												
	Alls		308,8	791,904	791,904												

Byggingarlýsing:

Um er að ræða parhús á einni hæð á lóðinni Hæðarland 9-11, 800 Selfoss. Lnr. 233759.

Almenn efni og gerð:

Sökkjar eru staðsteyptir og einangraðir að innan með 75mm plasteinangrun. Gólfplata er staðsteypt, einangruð og með ísteyptum gólfhita. Útveggir eru gerðir úr timbri. Utan á timburgrind kemur 9 mm krossviður. Utan á útveggjagrind kemur loftræst liggjandi báruálklæðning svört að lit sem er brotin upp með standandi timburklæðning í innskotum. Loftræst bíl undir klæðningu skal að lágmarki vera 20mm til að tryggja næga loftun og hindra rakasöfnun. Setja skal músanet að neðan allan úthringinn. Einangrun útveggja er 150 mm steinull. Að innan kemur rakavarnalag, raflagnagrind og klæðning í flokki 2 í íbúð, en í bílageymslu skal klæðning vera í flokki 1.

Pak er hefðbundið kraftsperru pak með niðurteknu lofti, þakhalli er 18°. Ofan á timbursperru kemur borðaklæðning, þakpappi og bárujár. Pak er einangrað með 200mm þakull. Undir sperru kemur rakavarnalag, raflagnagrind og loftaklæðning í flokki 2 en í bílageymslu skal loftaklæðning vera í flokki 1.

Gluggar og hurðir eru úr ál/timbri svartir að lit, gler í gluggum er tvöfalt K-einangrunargler.

Tvöfalt samlímt öryggisgler er í gólfsíðum gluggum/hurðum, sem og öllum gluggum/hurðum sem eru allt að 600mm frá gólfi.

Allar útihurðir (hurðaflekar) eru 900 mm að breidd. Allar innihurðir (hurðaflekar) eru 800 mm að breidd.

Innveggir:

Léttir innveggir eru byggðir úr blikkstoðum, einangraðir með 50mm einangrun og síðan klæddir með 2x13mm gipsi beggja vegna. Allir innveggir skulu standast hljóðkröfur að lágmarki í flokk C samkvæmt IST 45:2016.

Brunamál:

Húsið er í notkunarflokki 3. Í húsinu skulu vera handsökkvitæki af viðurkenndri gerð, bæði í íbúð og bílageymslu.

Við val og staðsetningu á handsökkvitækjum má leita ráðgjafar hjá slökkviðlisstjóra og hafa ber hliðsjón af leiðbeiningum og reglum Mannvirkjastofnunar. Handsökkvitæki skulu vera í samræmi við ÍST-EN3. Reykskyrnjarar skulu vera minnst 1 stk fyrir 80m² skv. reglugerð. Hönnun gerir ráð fyrir fleirum (sjá grunnmynd).

Björgunarrop eru úr hverju svefnherbergi.

Flóttaleiðir úr húsinu má sjá á grunnmynd.

Brunaveggur EI 60 skal vera milli bílageymslu og íbúðarr með EI2 30-CS200 hurð. Brunaveggur EI 90 milli bílageymslna skal ná út að ystu vegg og þakklæðningu, sjá deili.

Lagnir:

Frárennisslagnir eru lagðar í jörðu og undir botnplötu og tengjast fráveitukerfi bæjarins.

Neysluvatnslagnir eru lagðar undir botnplötu, í botnplötu og í vegg (rör í rör).

Gólfhiti er lagður í botnplötu. Hitað upp með hitaveitu

Gólfniðurföll verða í öllum votrymum, sjá grunnmynd.

Gera skal ráð fyrir tengibúnaði fyrir hleðslu rafbílanna skv. gr.6.7.1 í byggingareglugerð með áorðnum breytingum.

Öll rými eru ýmist loftræst um opnanleg fög, hurðir eða með vélrænni víftu, sjá nánar á grunnmynd.

Kröfur skv. byggingareglugerð 112/2012, grein 10.2.5

Útsog úr eldhúsi íbúðar: 30l/s.

Útsog úr baðherbergi íbúðar: 15 l/s.

Útsog úr minni snyrtingu: 10 l/s.

Útsog úr þvottaherbergi íbúðar: 20 l/s.

Lóð og umhverfi:

Frágangur lóðar skal gerður í samráði við lóðarhafa aðliggjandi lóða.

2 bílastæði eru á bílaplani.

3 sorptunnu í skjáli eða fjöldi í samræmi við reglur sveitarfélagsins.

Heitur pottur skal vera með læsanlegu loki til að hylja hann, sé hann ekki í notkun til varnar slysum. Einnig skal barmur potts vera í a.m.k. 0,40m yfir göngusvæði umhverfis hann.

Annað:

Uppfylltar eru kröfur varðandi kólnunartölur og einangrun einstakra byggingarhluta U-gildi:

	ÚTREIKN.TÖLUR	KRÖFUR
Byggingarhlutar	W/m² K	
Útveggir	0,27 (150 mm steinull)	0,30
Pak	0,20 (200 mm þakull)	0,20
Gólf	0,25 (100 mm plasteinangrun)	0,30
Gluggar (k-gler)	2,00 (Tvöfalt k-gler)	2,00
Hurðir	1,7	3,00

Öll mál eru í millimetrum, nema annað sé tekið fram.

Nr.	Breyting	Dagsetning	Yfirfarið
VERKHEITI:	Hæðarland 9-11 800 Selfoss		TEIKNINÚMÉR: 102
VERKHLUTI:	Aðaluppdrættir Afstöðumynd og skráningartafli		ÚTGÁFA: A1
Teiknað:	Eva Björk Birgisdóttir		Blaðstærð: A2
Hönnuður:	Bent Larsen Fróðason kt.141177-3469	Samþykkt: Bent Larsen	Dagsetning: 23.05.22
Hönnunarstjóri:	Bent Larsen Fróðason kt.141177-3469	Samþykkt: Bent Larsen	Frumútgáfa: 23.05.22
LARSEN HÖNNUN OG RÁÐGJÖF			VERKNR: 21-021
Bent Larsen Fróðason Byggingafræðingur B.Sc Sími 844-7699 tölvupóstur: bent@larsenhr.is			MKV: 1:500

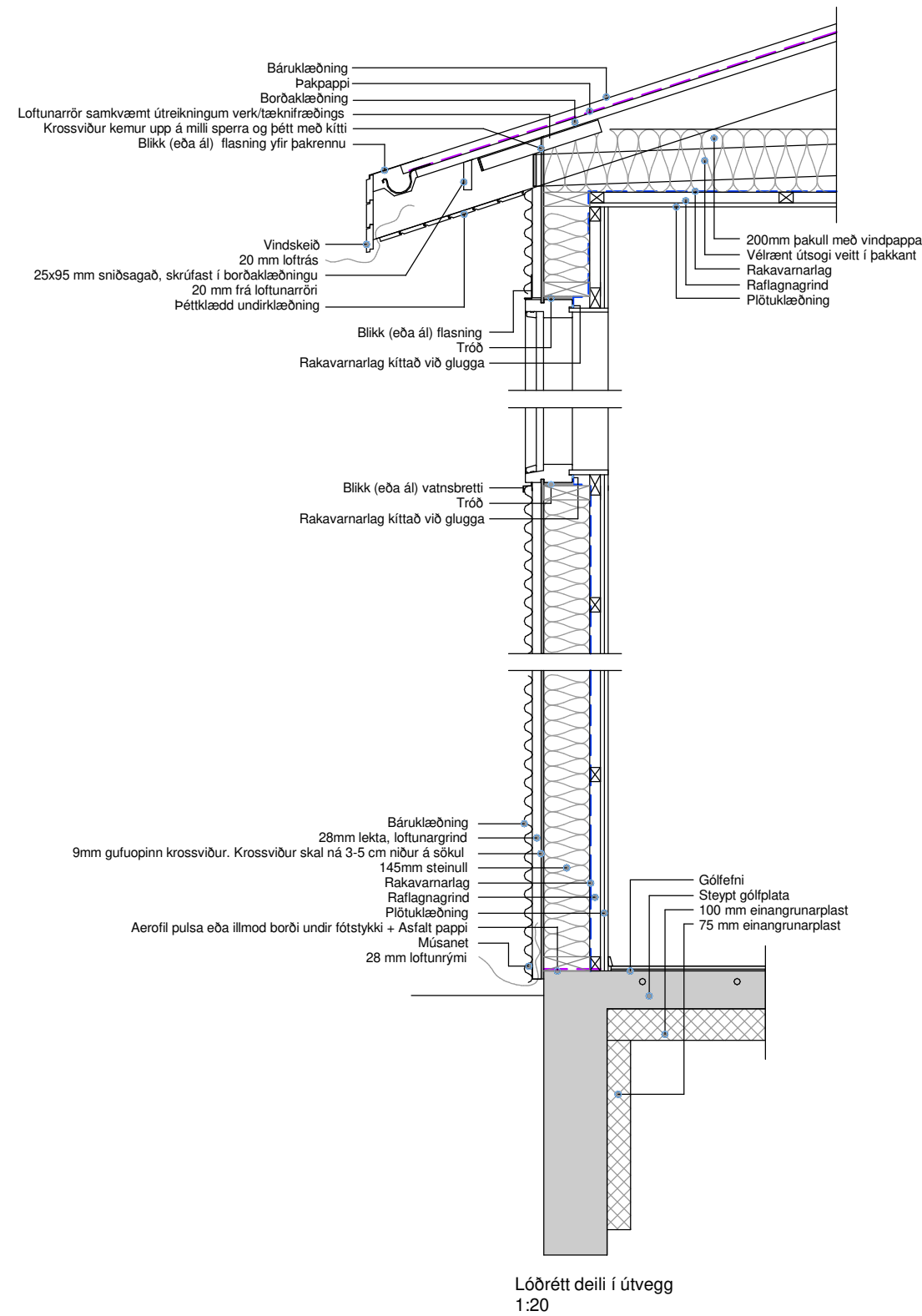

EI60 brunahöfðun
Ónaimitt er að gata klæðningu í bílskúr eins og með lagnaleiðum til að tryggja EI60 brunabéttleika. Ef nota skal vegg/raflagnagrind fyrir innbyggjar raflagnir þá þarf að notast við eldvamadósir sem ryra ekki brunahöfðun
Öll samskeyti, innhorn og úthorn skal þétta með eldþolnu kitti svo ekki verði reyksmit.

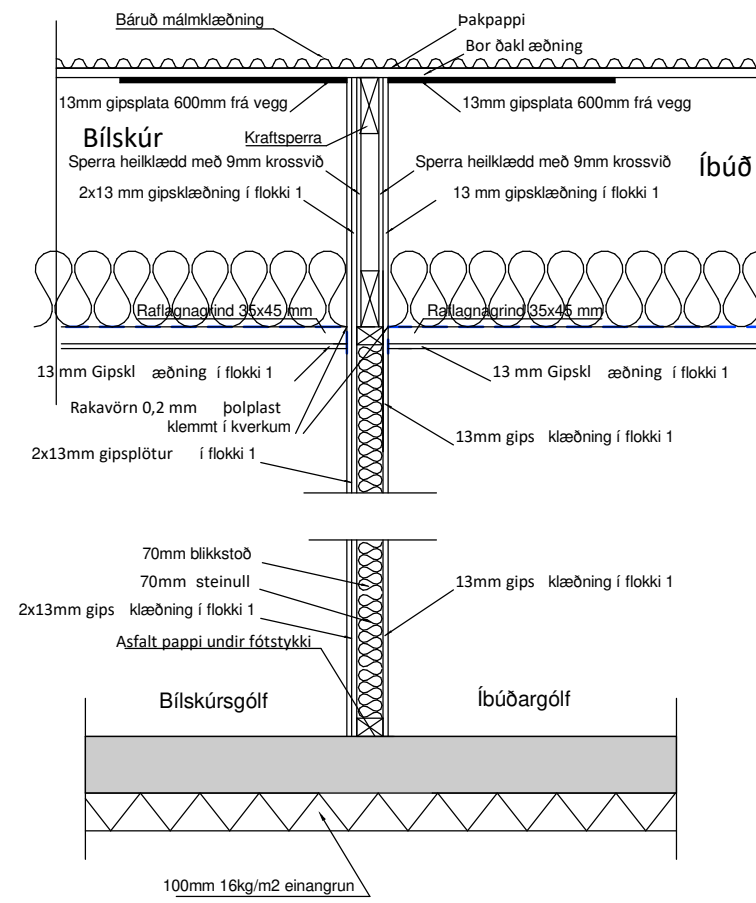

Lóðrétt sneið í millivegg milli íbúðar og bílageymslu EI60
mkv. 1:20

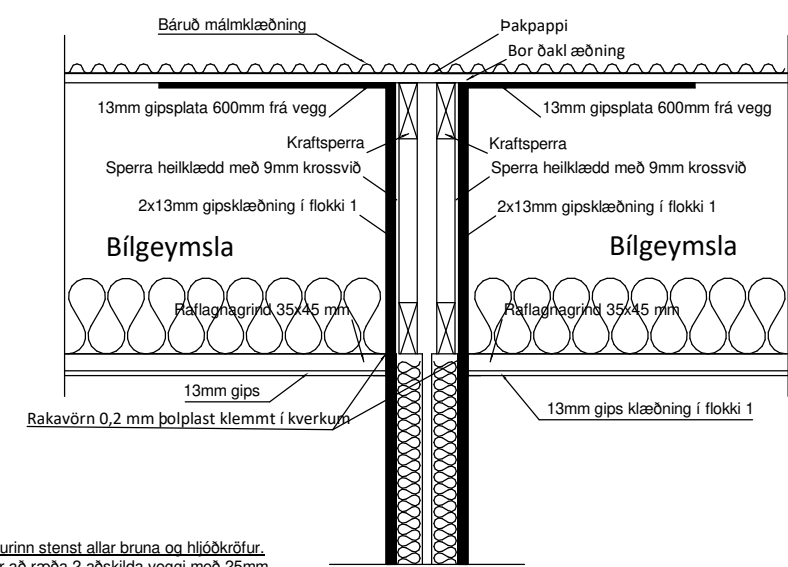

Veggurinn stenst allar bruna og hljóðkrúfur.
Um er að ræða 2 aðskilda veggi með 25mm loftrúmi á milli. Veggirnir eru byggðir upp úr 70mm blíkkstoðum með 70mm einangrun í, og 50mm skrúfur settar með c/c300 í miðja stoð, síðan koma 2 lög af 13mm gipsi. Íbúða megin kemur svo einnig 35x45 rafllagnagrind og loks 13mm gipsplata.

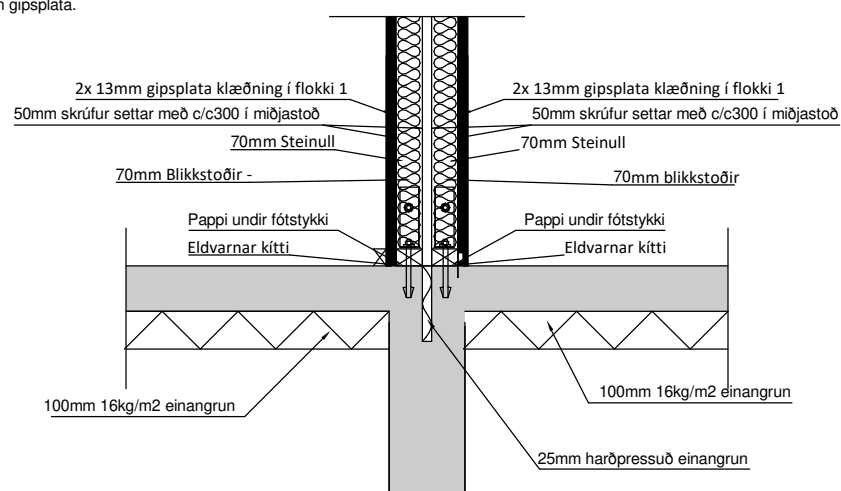

Lóðrétt sneið í millivegg milli bílgeymslna EI90
mkv. 1:20

Öll mál eru í millimetrum, nema annað sé tekið fram.

Nr.	Breyting	Dagsetning	Yfirfarid
VERKHEITI:	Hæðarland 9-11 800 Selfoss		TEIKNINÚMÉR: 103
VERKHLUTI:	Aðaluppdrættir Snið og deili		ÚTGÁFA: A1
Teiknað: Eva Björk Birgisdóttir			Bláðstærð: A2
Hönnuður: Bent Larsen Fróðason kt.141177-3469	Samþykkt: Bent Larsen	Dagsetning: 23.05.22	
Hönnunarstjóri: Bent Larsen Fróðason kt.141177-3469	Samþykkt: Bent Larsen	Frumútgáfa: 23.05.22	
LARSEN HÖNNUN OG RÁÐGJÖF			VERKNR: 21-021
Bent Larsen Fróðason Byggingafræðingur B.Sc Sími 844-7699 tölvupóstur: bent@larsenhr.is			MKV: 1:10

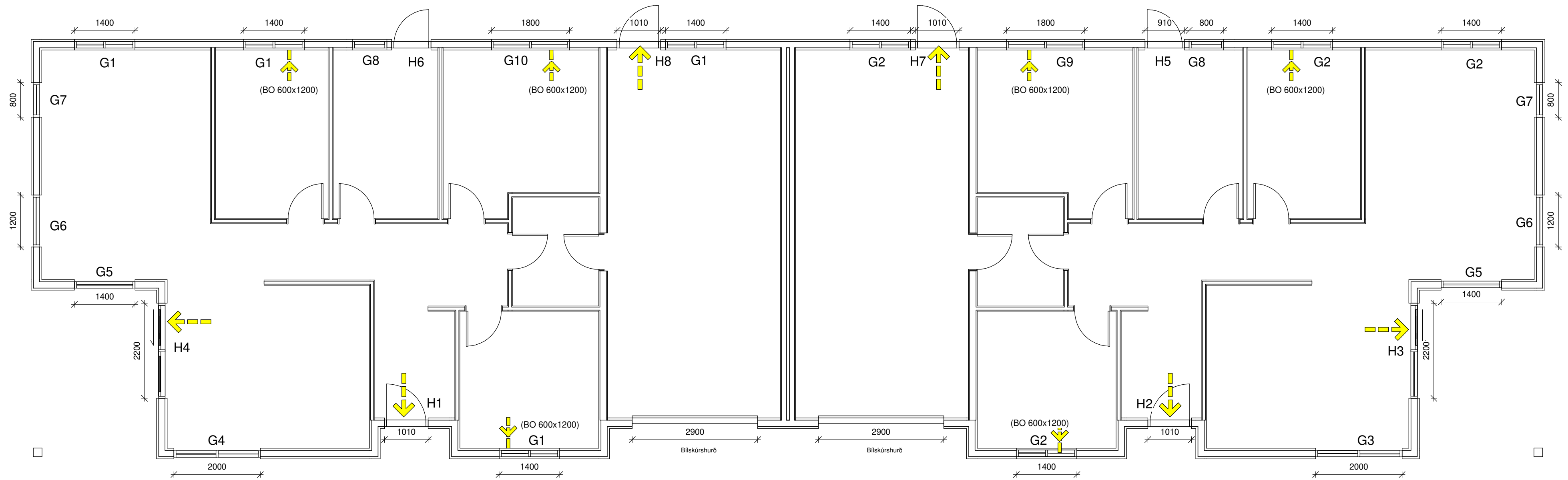

Öll mál eru í millimetrum, nema annað sé tekið fram.

Nr.	Breyting	Dagsetning	Yfirarið

VERKHEITI:	Hæðarland 9-11 800 Selfoss	TEIKNINÚMÉR:	300
------------	-------------------------------	--------------	-----

VERKHLUTI:	Aðaluppdrættir Grunnmynd (gluggar og hurðir)	ÚTGÁFA:	A1
------------	---	---------	----

Teiknað:	Eva Björk Birgisdóttir	Bláðstærð:	A2
----------	------------------------	------------	----

Hönnuður:	Bent Larsen Fróðason kt.141177-3469	Samþykkt:	Bent Larsen	Dagsetning:	19.05.22
-----------	-------------------------------------	-----------	-------------	-------------	----------

Hönnunarstjóri:	Bent Larsen Fróðason kt.141177-3469	Samþykkt:	Bent Larsen	Frumútgáfa:	19.05.22
-----------------	-------------------------------------	-----------	-------------	-------------	----------

LARSEN HÖNNUN OG RÁÐGJÖF	Bent Larsen Fróðason Byggingafræðingur B.Sc Sími 844-7699 tölvupóstur: bent@larsenhr.is	VERKNR:	22-021	MKV:	1:75
------------------------------------	--	---------	--------	------	------

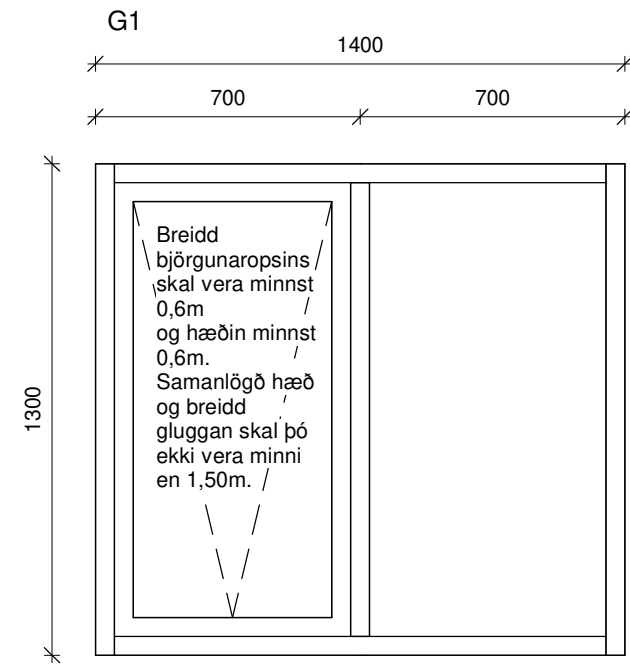

Gluggi 4 stk

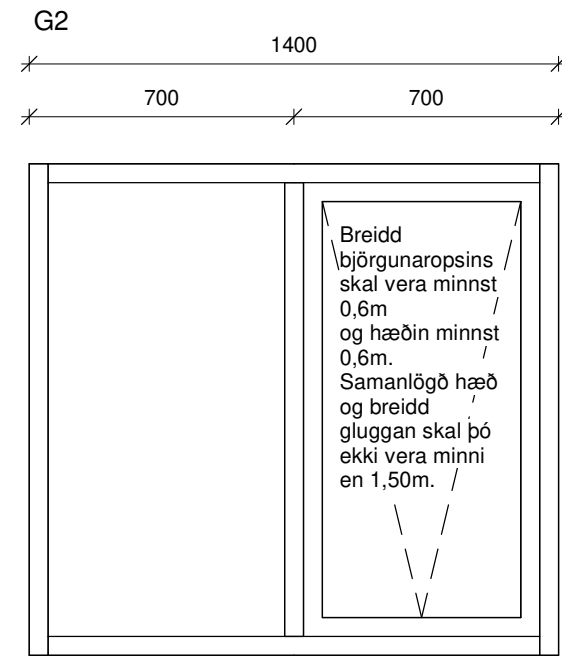

Gluggi 4 stk

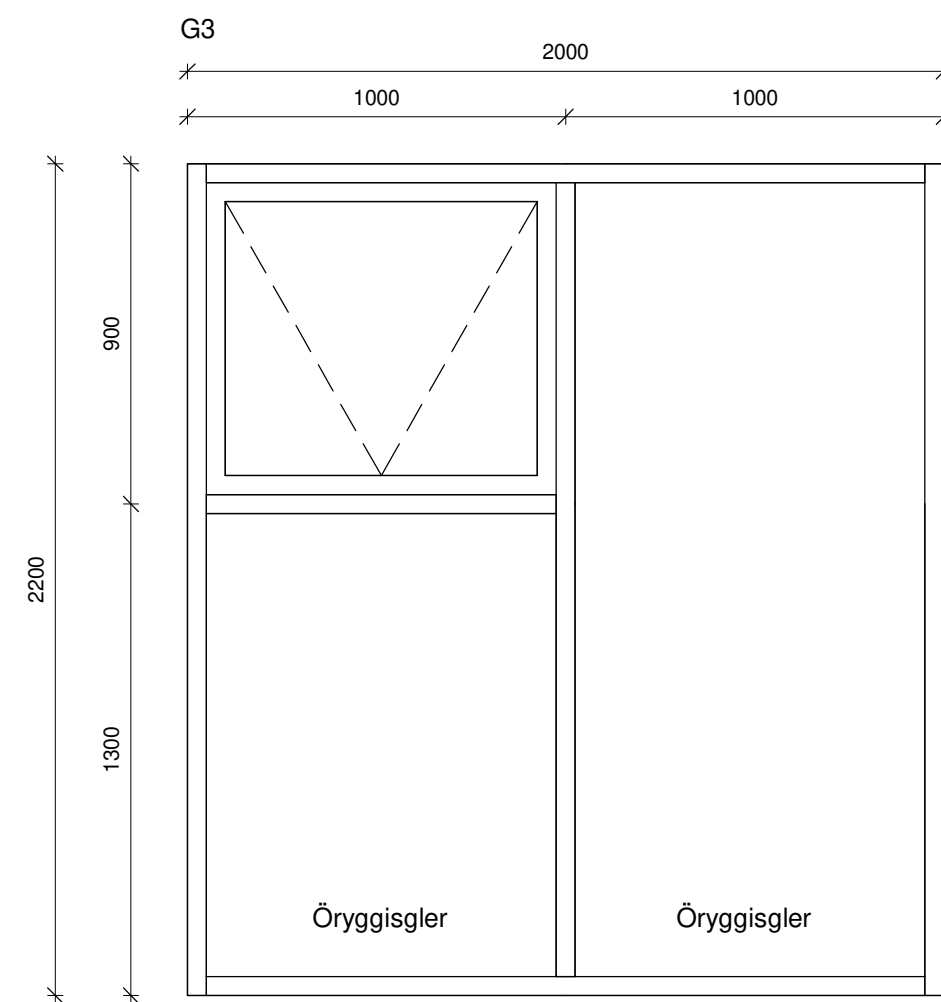

Gluggi 1 stk

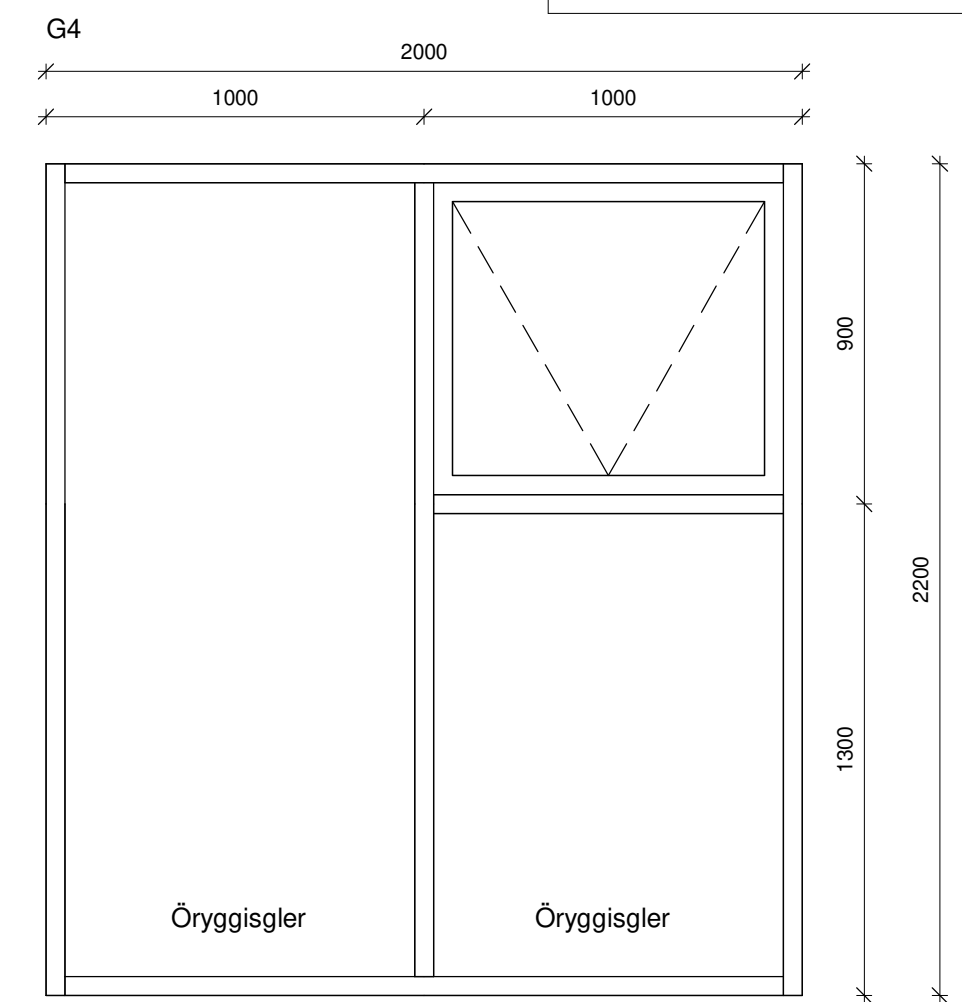

Gluggi 1 stk

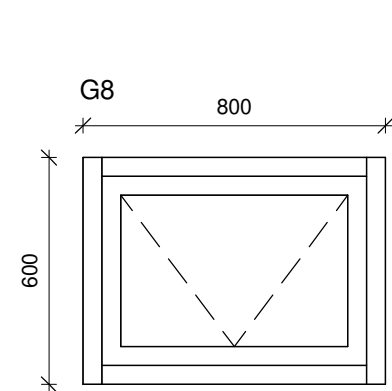

Gluggi 2 stk

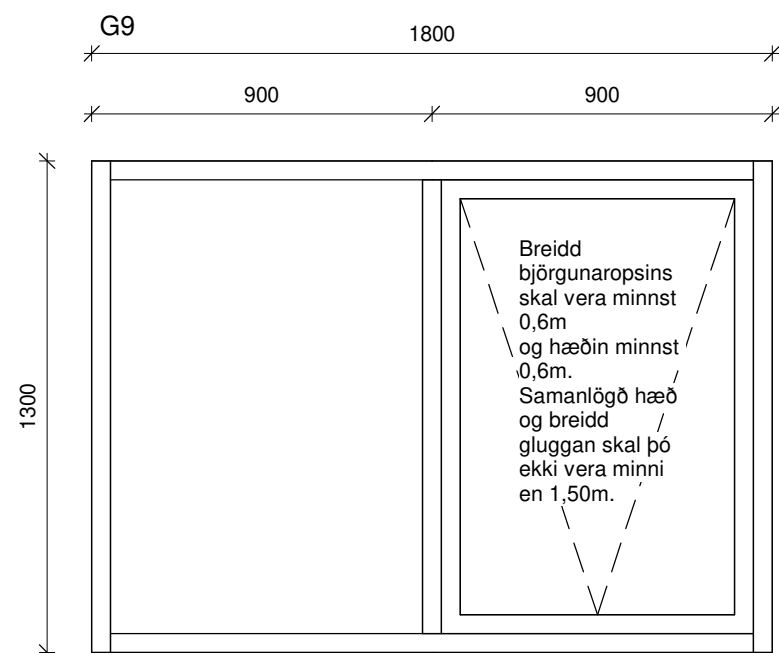

Gluggi 1 stk

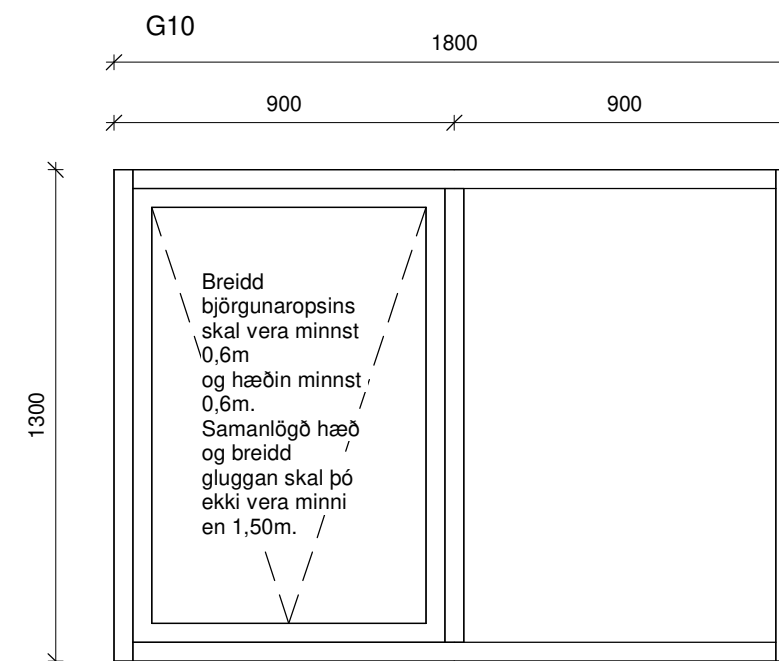

Gluggi 1 stk

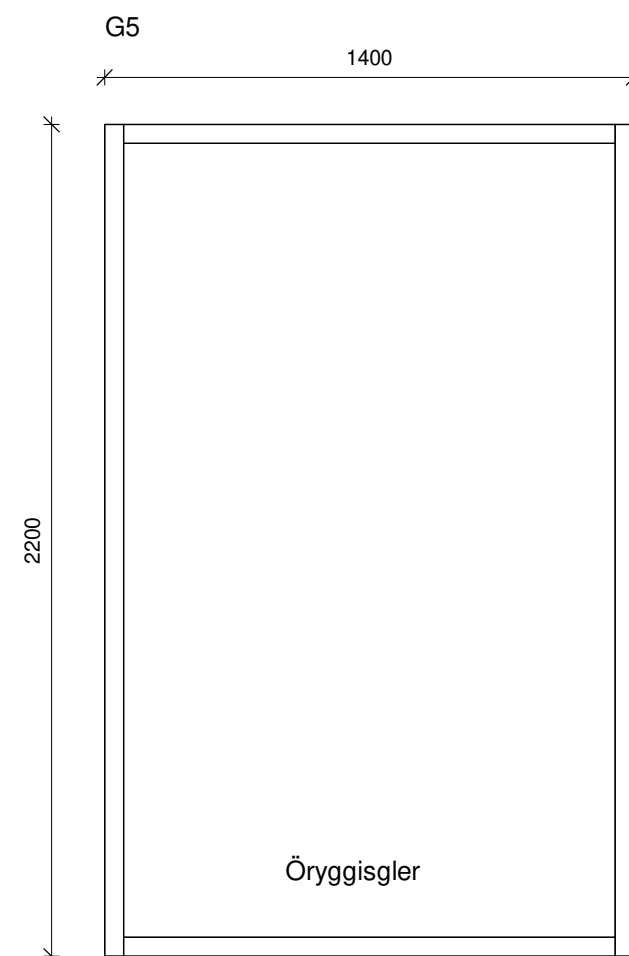

Gluggi 2 stk

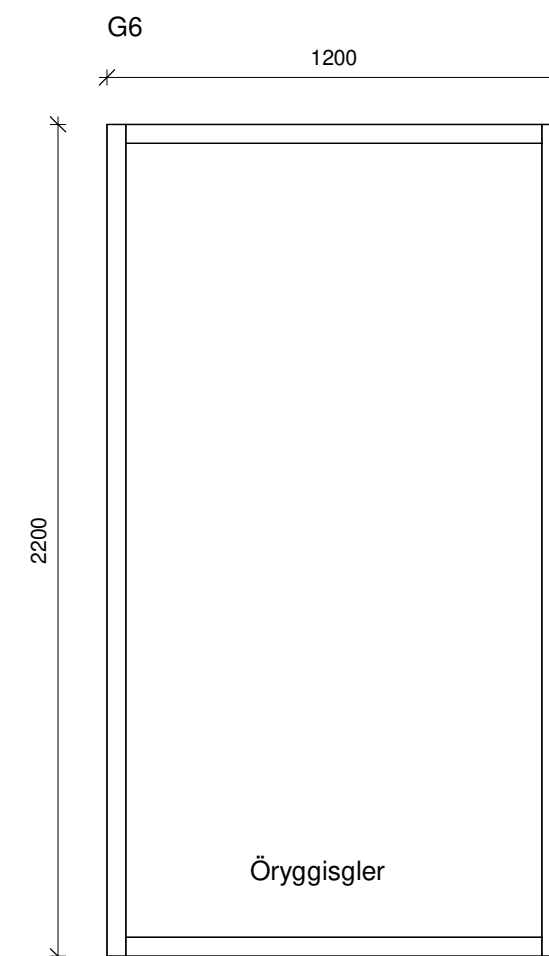

Gluggi 2 stk

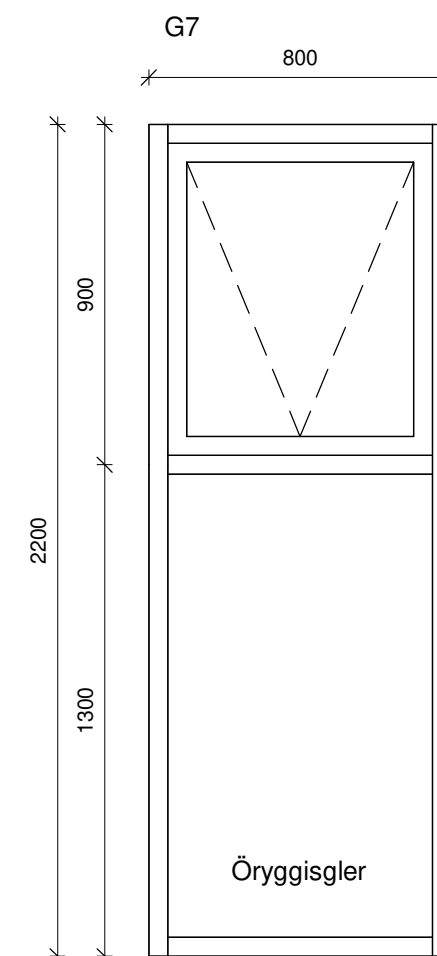

Gluggi 2 stk

Öll mál eru í millimetrum, nema annað sé tekið fram.

Nr.	Breyting	Dagsetning	Yfirarið

VERKHEITI: Hæðarland 9-11 800 Selfoss	TEIKNINÚMÉR: 301
VERKHLUTI: Aðaluppdrættir Útlit (gluggar)	ÚTGÁFA: A1
Teiknað: Eva Björk Birgisdóttir	Bláðstærð: A2
Hönnuður: Bent Larsen Fróðason kt.141177-3469 Samþykkt: Bent Larsen	Dagsetning: 19.05.22
Hönnunarstjóri: Bent Larsen Fróðason kt.141177-3469 Samþykkt: Bent Larsen	Frumútgáfa: 19.05.22
LARSEN HÖNNUN OG RÁÐGJÖF	Bent Larsen Fróðason Byggingafræðingur B.Sc Sími 844-7699 tölvupóstur: bent@larsenhr.is
VERKNR: 22-021	MKV: 1:20

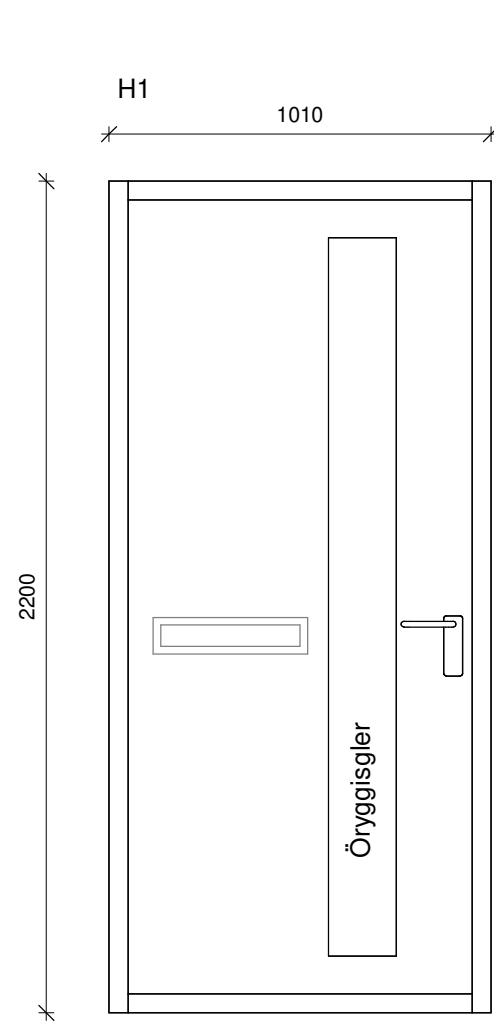

H1
Anddyrishurð 1 stk
Hægri hurð, opnast inn

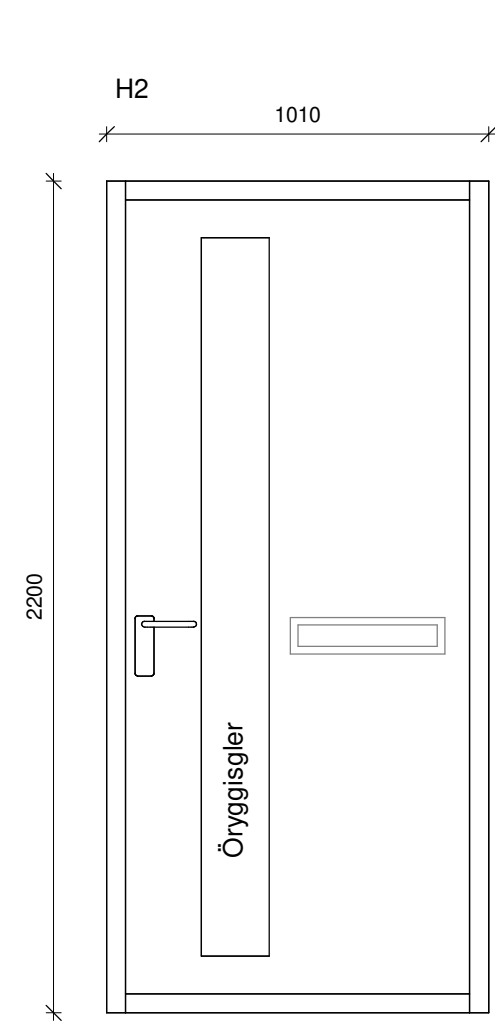

H2
Anddyrishurð 1 stk
Vinstri hurð, opnast inn

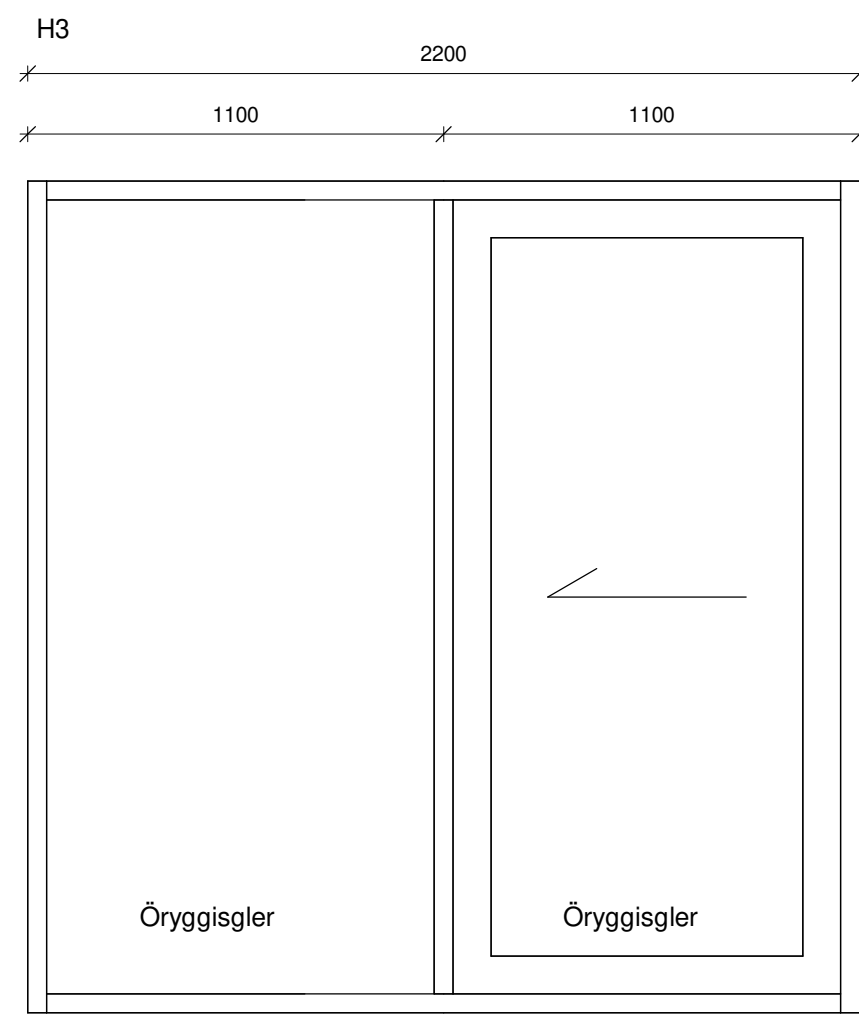

H3
Rennihurð 1 stk
Vinstri fleki opnast til hægri, séð innan frá.

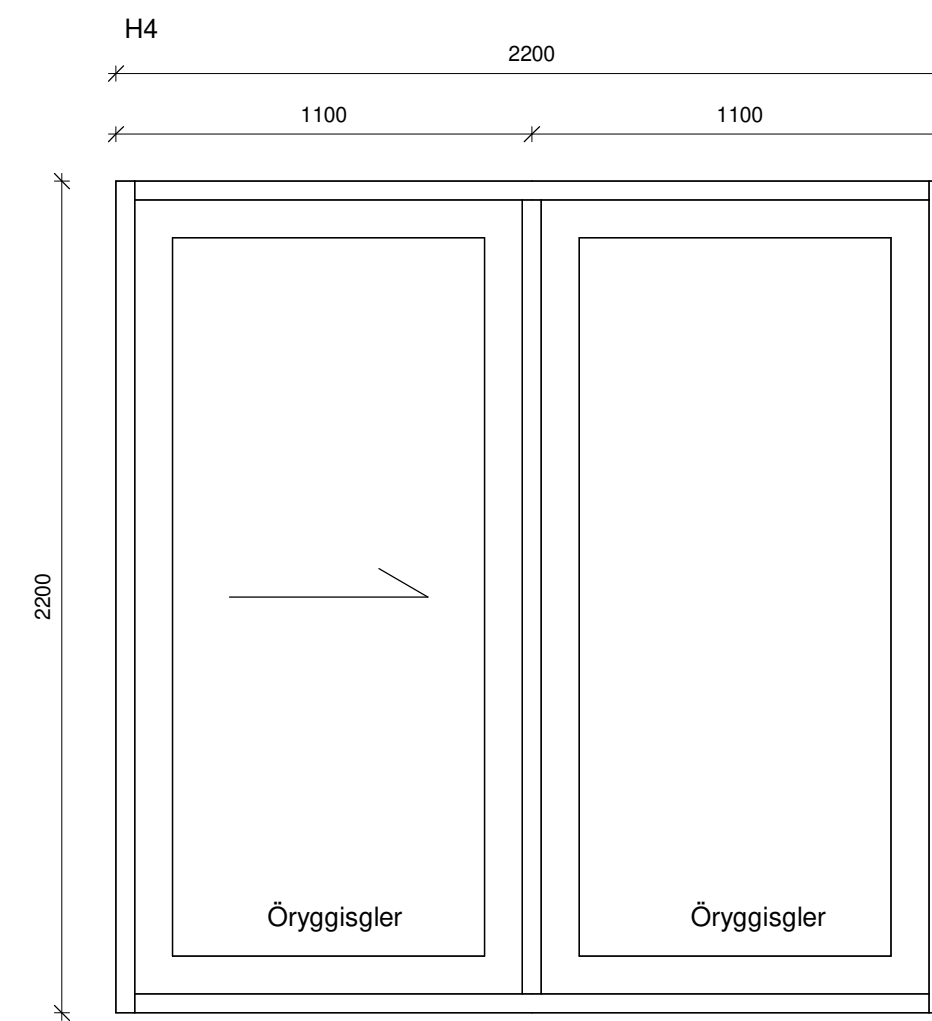

H4
Rennihurð 1 stk
Hægri fleki opnast til vinstri, séð innan frá.

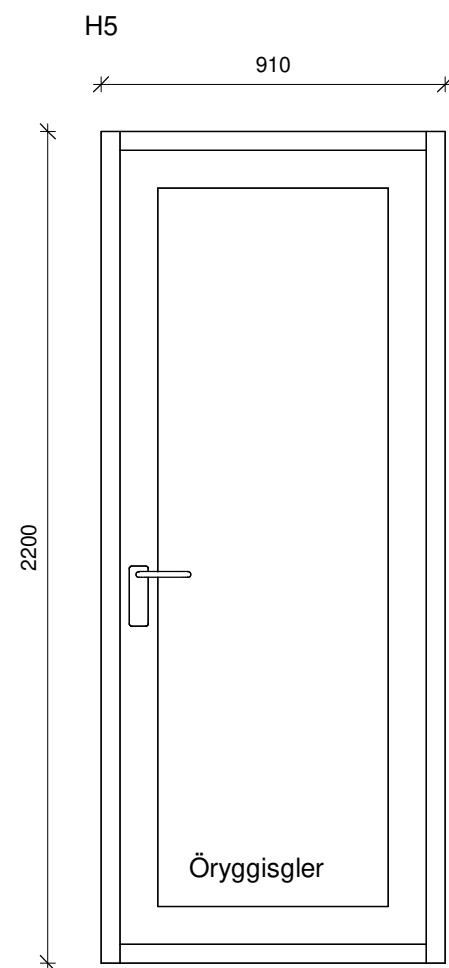

H5
Baðherbergishurð 1 stk
Hægri hurð opnast út

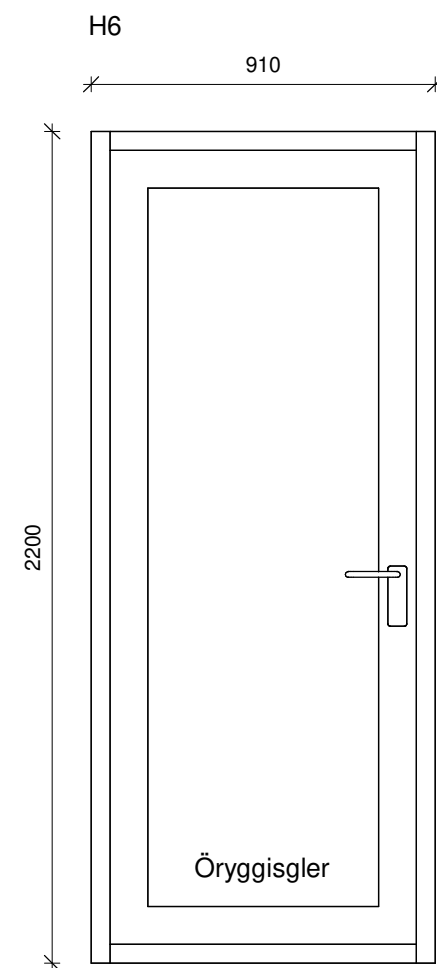

H6
Baðherbergishurð 1 stk
Vinstri hurð opnast út

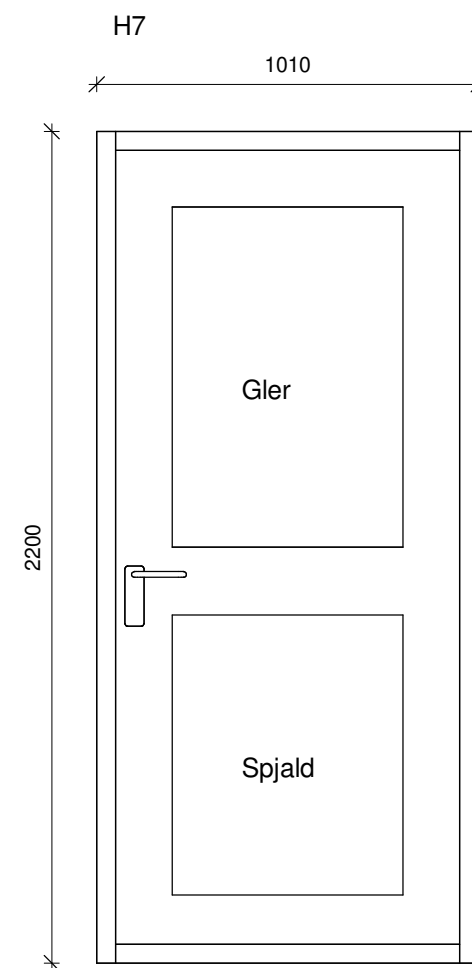

H7
Hurð úr bílgeymslu 1 stk
Hægri hurð opnast út

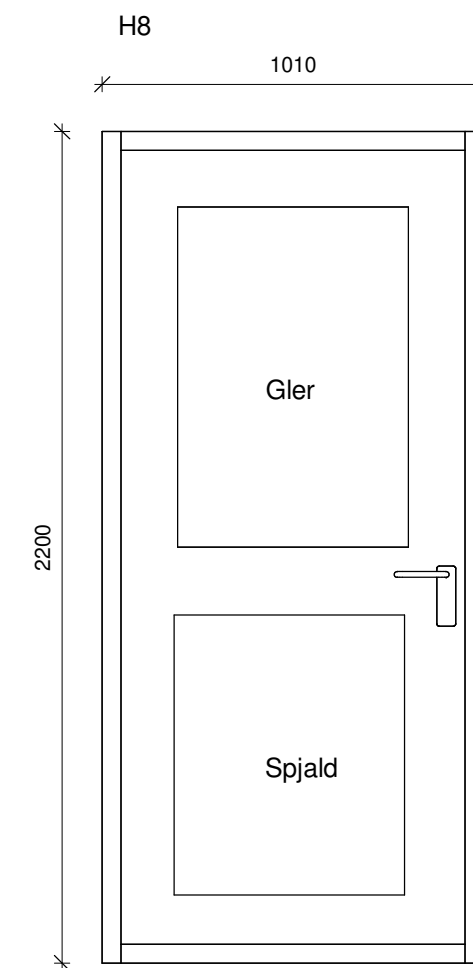

H8
Hurð úr bílgeymslu 1 stk
Vinstri hurð opnast út

ATH
Ef valdar eru hurðir með flötum próskuldi
skal minnka hæð hurðar um 3 cm.

Öll mál eru í millimetrum, nema annað sé tekið fram.

Nr.	Breyting	Dagsetning	Yfirfarid
-----	----------	------------	-----------

VERKHEITI:	Hæðarland 9-11 800 Selfoss	TEIKNINÚMÉR:	302
------------	-------------------------------	--------------	-----

VERKHLUTI:	Aðaluppdrættir Útlit (Hurðir)	ÚTGÁFA:	A1
------------	----------------------------------	---------	----

Teiknað:	Eva Björk Birgisdóttir	Bláðstærð:	A2
----------	------------------------	------------	----

Hönnuður:	Bent Larsen Fróðason kt.141177-3469	Samþykkt:	Bent Larsen	Dagsetning:	19.05.22
-----------	-------------------------------------	-----------	-------------	-------------	----------

Hönnunarskióti:	Bent Larsen Fróðason kt.141177-3469	Samþykkt:	Bent Larsen	Frumútgáfa:	19.05.22
-----------------	-------------------------------------	-----------	-------------	-------------	----------

LARSEN HÖNNUN OG RÁÐGJÖF	Bent Larsen Fróðason Byggingafræðingur B.Sc Sími 844-7699 tölvupóstur: bent@larsenhr.is	VERKNR:	22-021	MKV:	1:20
------------------------------------	--	---------	--------	------	------