

Austur

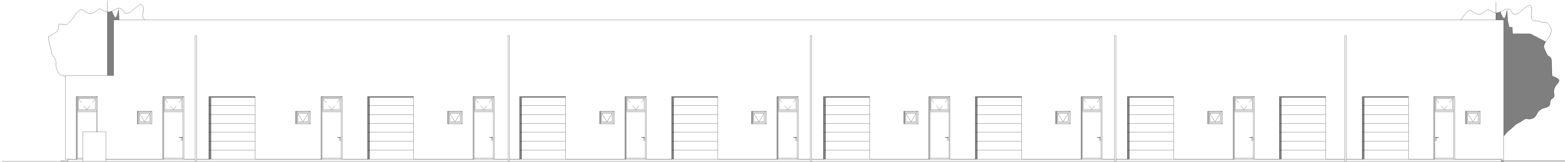

Norður



Suður

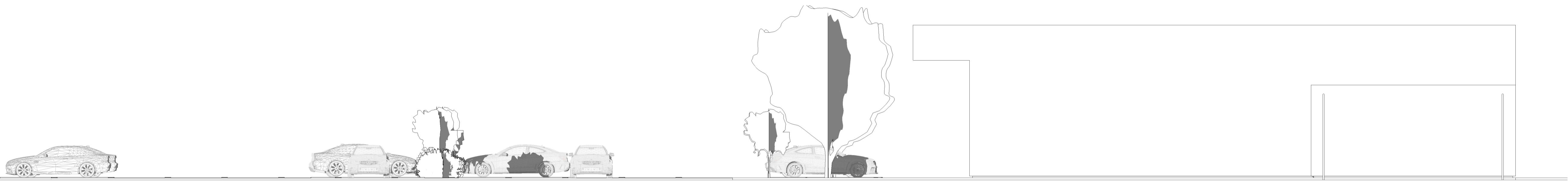

Vestur

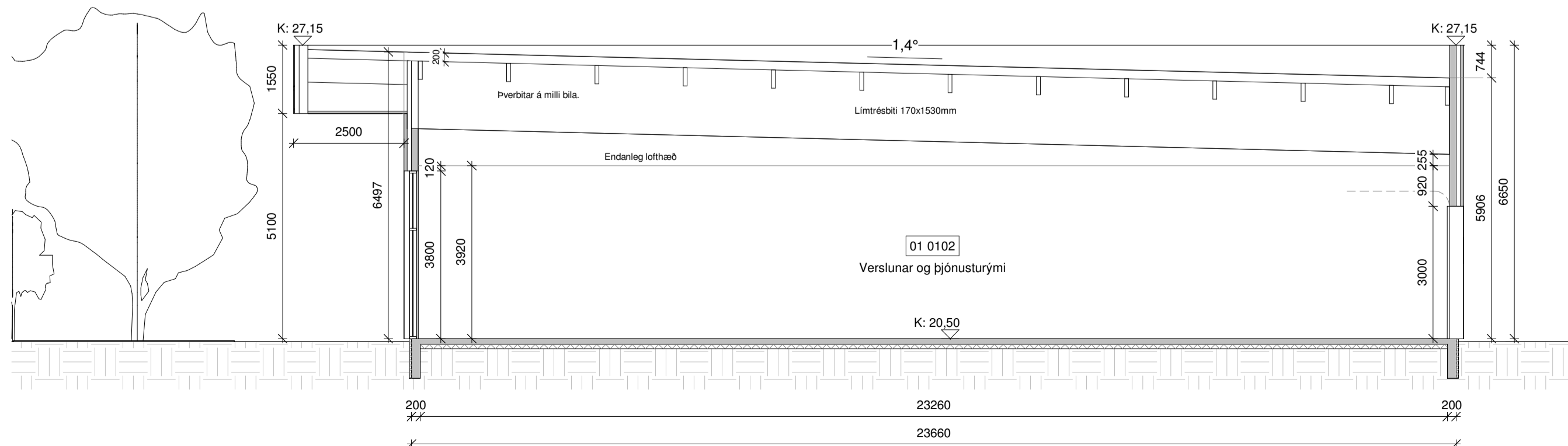

Snið A-A
1 : 100

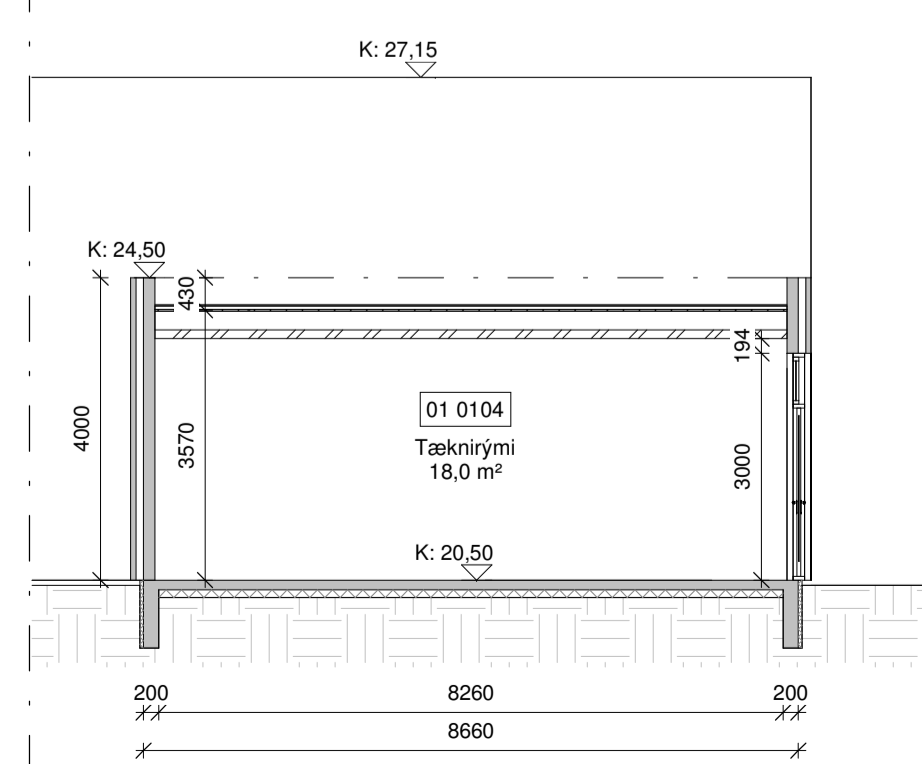

Snið B-B
1 : 100

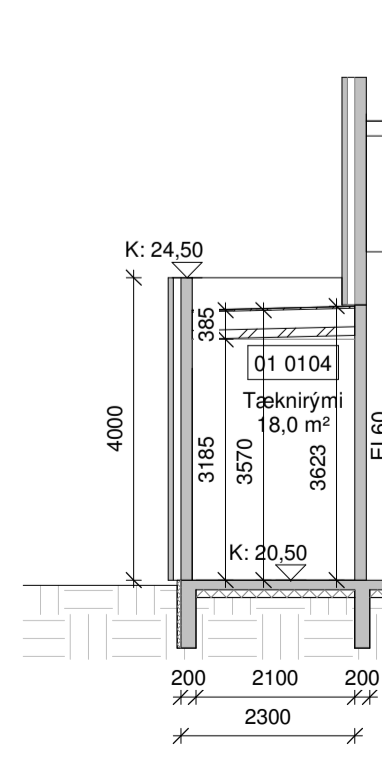

Snið C-C
1 : 100

Öll mál eru í millimetrum, nema annað sé tekið fram.

Nr.	Breyting	Dagsetning	Yfirfarir
VERKHEITI:	Larsenstræti 2 800 Selfoss	TEKNI-NUMER:	100
VERKHLUTE:	Aðaluppdrættir Útlit og snið	ÚTGÁFA:	A1
Teiknaði:	Jóða Ásta Glásdóttir kt. 250775-4299	Bláðstærð:	A1
Hönnuður:	Bent Larsen Fróðason kt. 141177-3469	Dagsetning:	31.08.22
Hönnunartíðni:	Bent Larsen Fróðason kt. 141177-3469	Frumútgáfa:	31.08.22
VERKUN:	Bent Larsen Fróðason Byggingrafraeðingur B.Sc. Sími 644-7899 iðkupp@larsen.is	VERKNR:	21-03
LARSEN HÖNNUN OG RÁÐGJAF		MKV:	1:100

Larsenstræti 2		MP(brúttó)	MP(brúttó)
0101	Verslunar- og þjónusturými	531,6 m	3295,9 m ³
0102	Verslunar- og þjónusturými	521,3 m ²	3232,1 m ³
0103	Verslunar- og þjónusturými	533,8 m ²	3309,6 m ³
0104	Tæknirými	22,9 m ²	82,4 m ³
0105	Skýggni	165,5 m ²	
Botnplata		1609,6 m ²	321,9 m ³
Heildar stærð: (sjá skráningartöflu)		1609,6 m ²	10241,9 m ³
Flatarmál loðar samtals		5764,9 m ²	
Nýtingahlutfall		0,28	
Bilastæði		86	

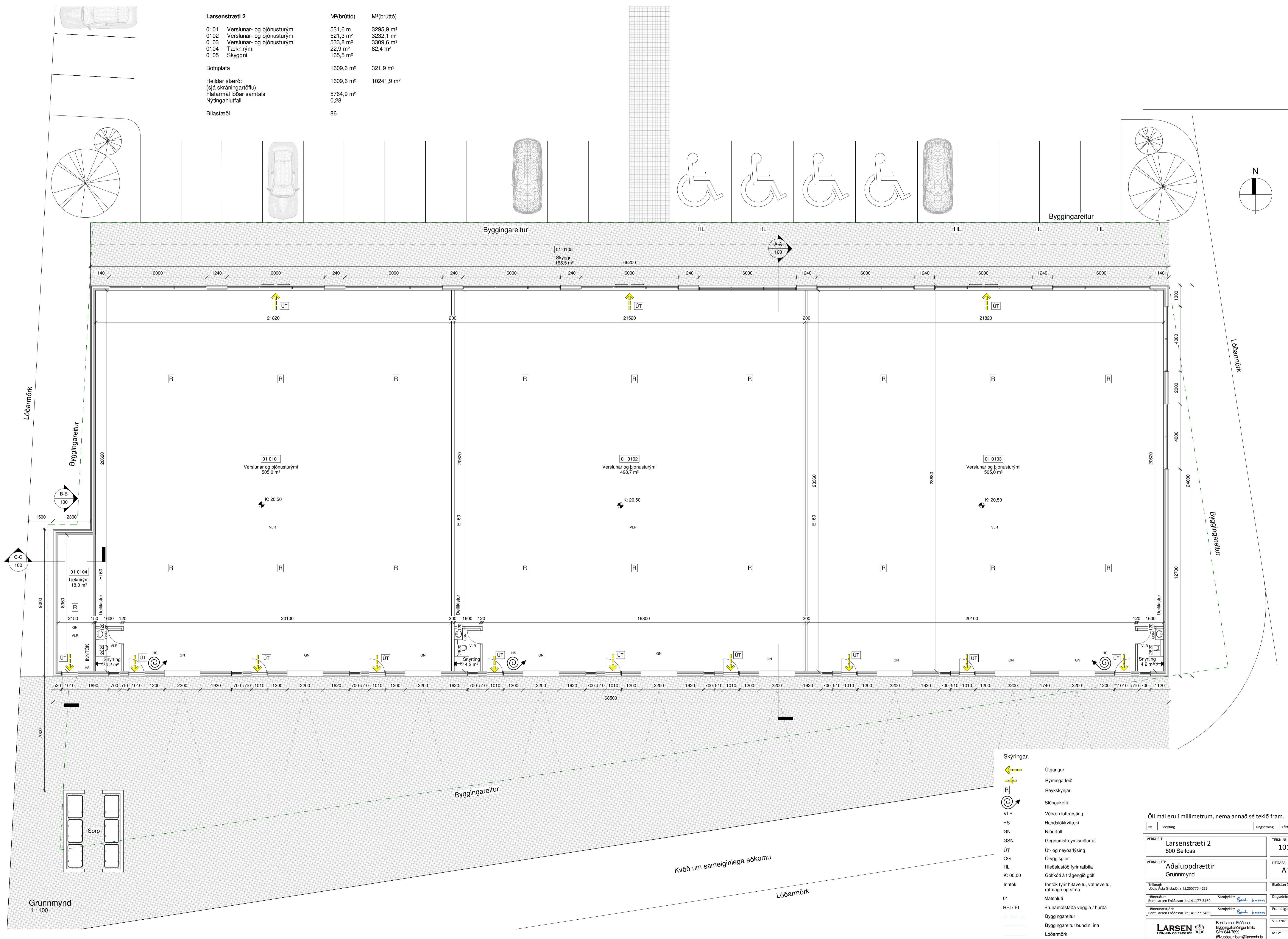

- Skýringar.**
- ← Útgangur
 - ← Rýmingarleið
 - [R] Reykskynjari
 - [R] Slöngukefli
 - VLR Vélræn loftræsting
 - HS Handslökkvitæki
 - GN Niðurfall
 - GSN Gegnumstreymisniðurfall
 - ÚT Út- og neyðarfýsing
 - ÖG Öryggisglær
 - HL Hleðslustóð fyrir ratbilla
 - K: 00,00 Gólfkoti á frágengib gólf
 - Imntök Innmök fyrir hitaveitu, vatnsveitu, rafmagn og síma
 - 01 Matshúli
 - REI / EI Brunnamótstaða veggja / hurða
 - Byggingareitur
 - Byggingareitur bundin lína
 - Lóðarmörk

Öll mál eru í millimetrum, nema annað sé tekið fram.

Nr.	Breyting	Dagsetning	Yfirfarið
VERKJAFI:	Larsenstræti 2 800 Selfoss	TEKNI-NUMER:	101
VERKJAFI:	Aðaluppdrættir Grunnmynd	ÚTGÁFA:	A1
Teknað:	Jóhanna Ólafsdóttir kt.250775-4239	Blástærð:	A1
Höfundur:	Bert Larsen Fróðason kt.141177-3469	Sambýkt:	Bert Larsen Fróðason
Höfundarstærð:	Bert Larsen Fróðason kt.141177-3469	Frumsýsla:	31.08.22
VERKJAFI:	Bert Larsen Fróðason Byggingarfræðingur B.Sc. Sími 664-7899 l@kupostur.is	VERKJAFI:	21-03
VERKJAFI:	VERKJAFI:	MKV:	1:100

Grunnmynd
1 : 100

Kvöð um sameiginlega aðkomu

Lóðarmörk

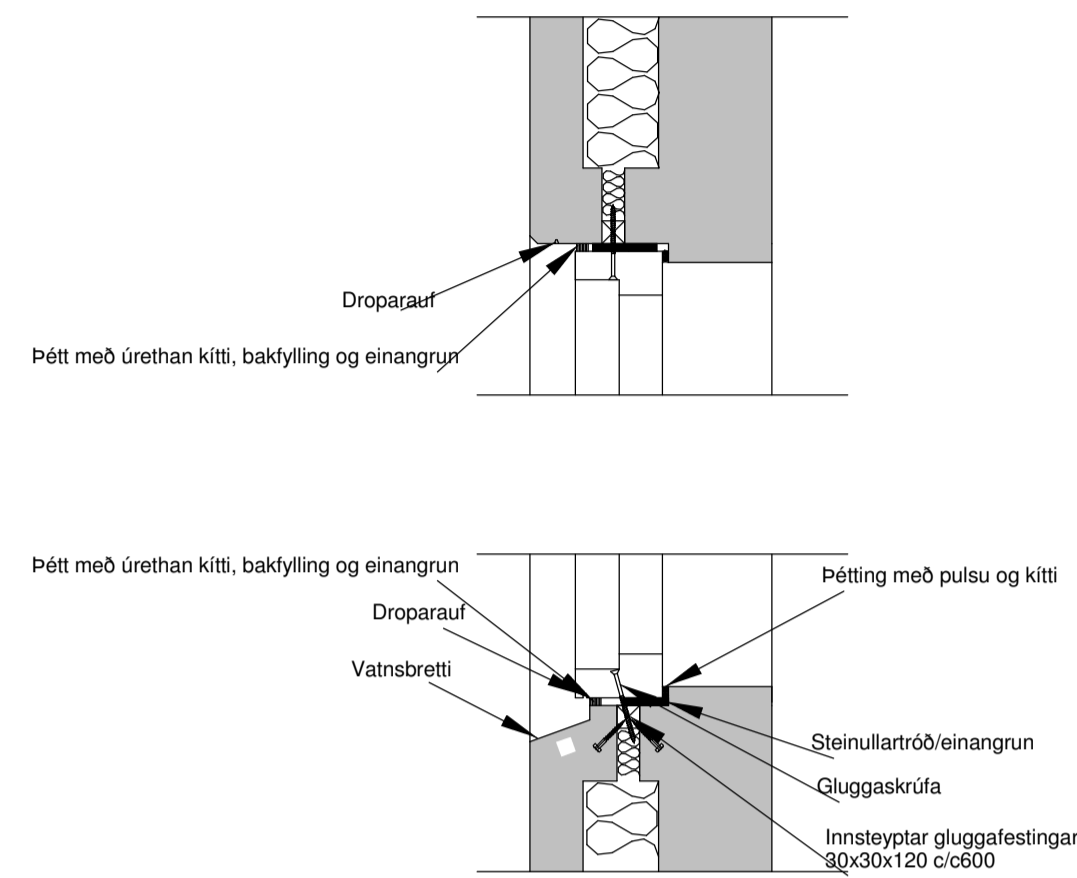
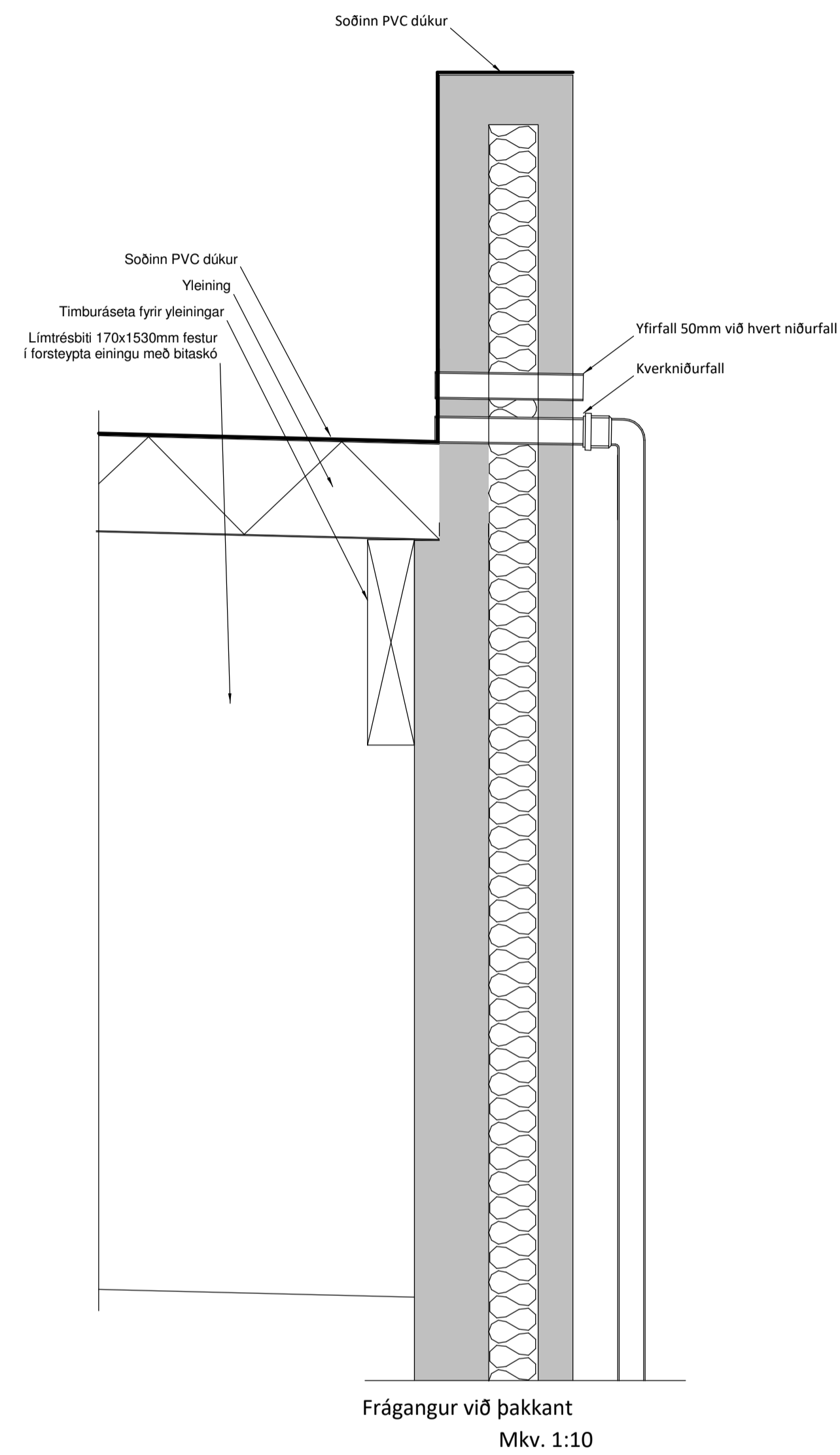

Snið við glugga, forsteypa eining
Mkv. 1:10

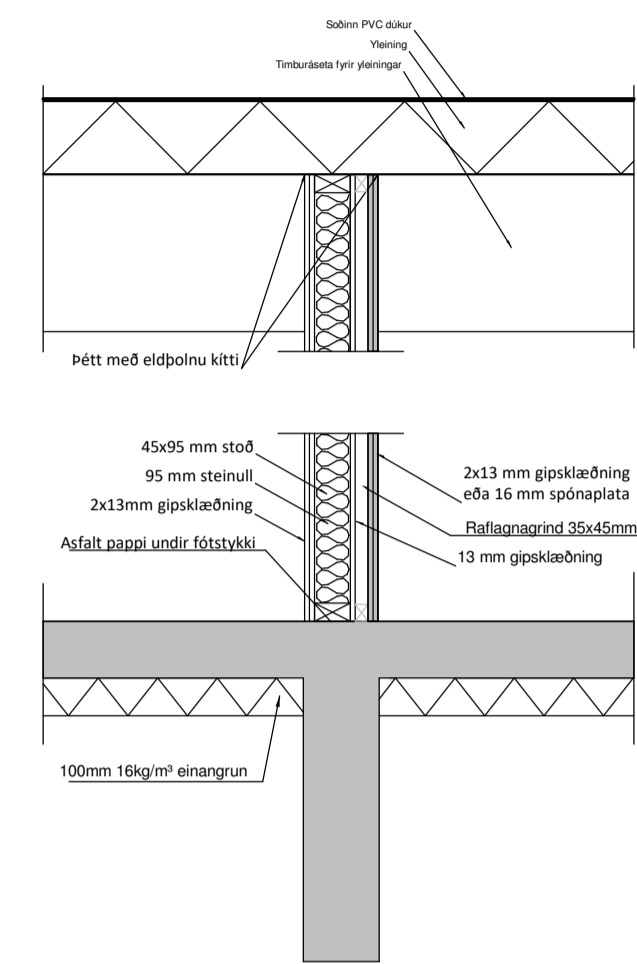
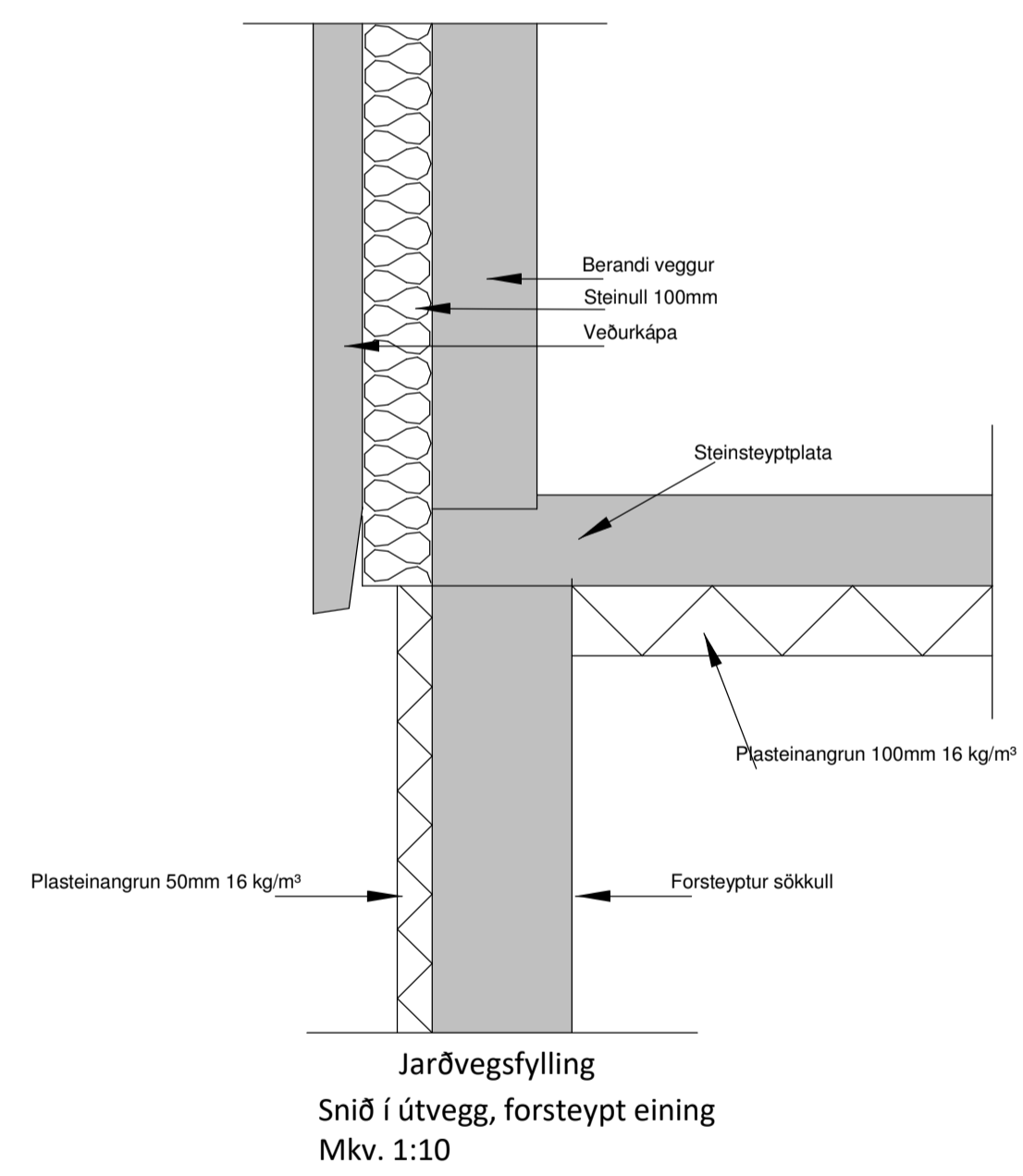

Lóðrétt snið í El 60 millivegg (sökkull)
Mkv. 1:20

Öll mál eru í millimetrum, nema annað sé tekið fram.

Nr.	Breyting	Dagsetning	Yfirfarir
VERKHEITI: Larsenstræti 2 800 Selfoss			TEKNI-NUMER: 103
VERKHLUTE: Aðaluppdrættir Delli			ÚTGÁFA: A1
Teiknað: Jóna Ásta Gísladóttir kt. 250775-4239		Bláðstærð: A2	
Hönnuður: Bert Larsen Fróðason kt. 141177-3469		Dagsetning: 31.08.22	
Sambýkt: Bert Larsen		Frumútgáfa: 31.08.22	
Hönnunarstjórn: Bert Larsen Fróðason kt. 141177-3469		Sambýkt: Bert Larsen	
VERKNR: 22-03			MKV: 1:10/1:20

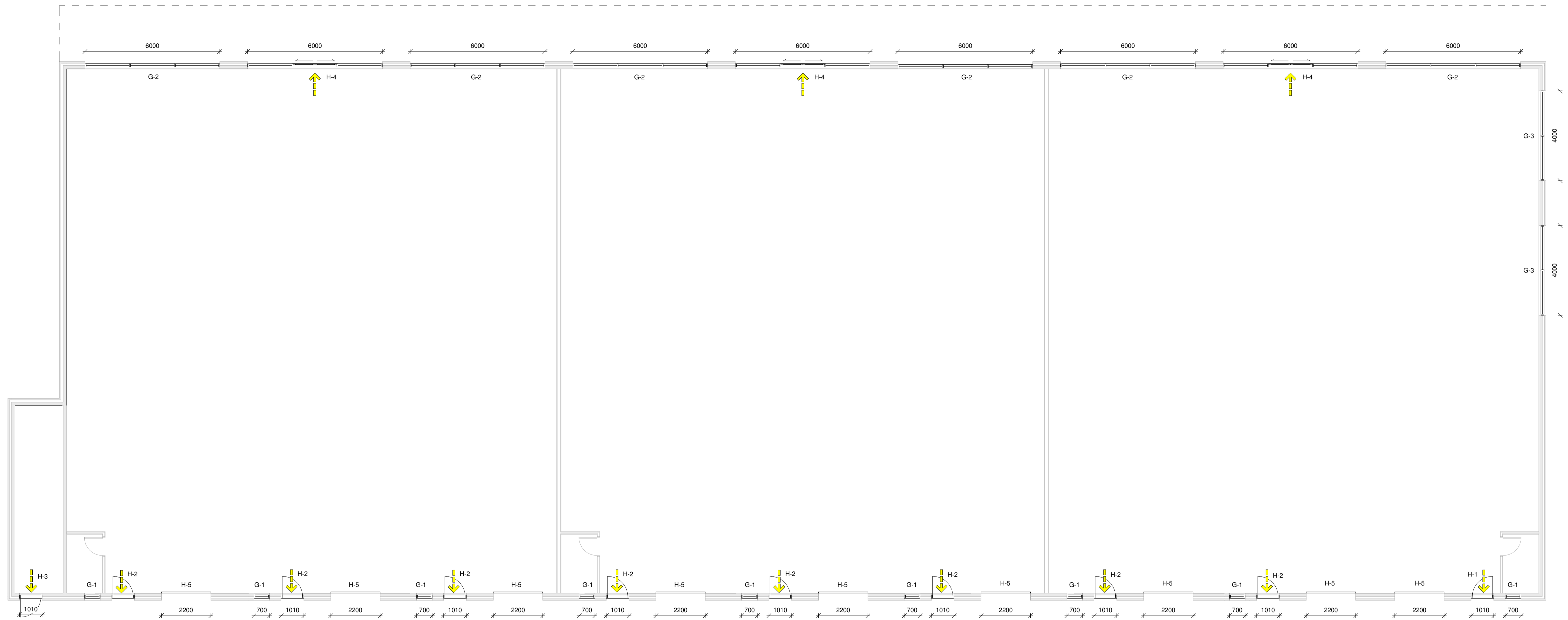

Grunnmynd - gluggar og hurðir
1 : 100

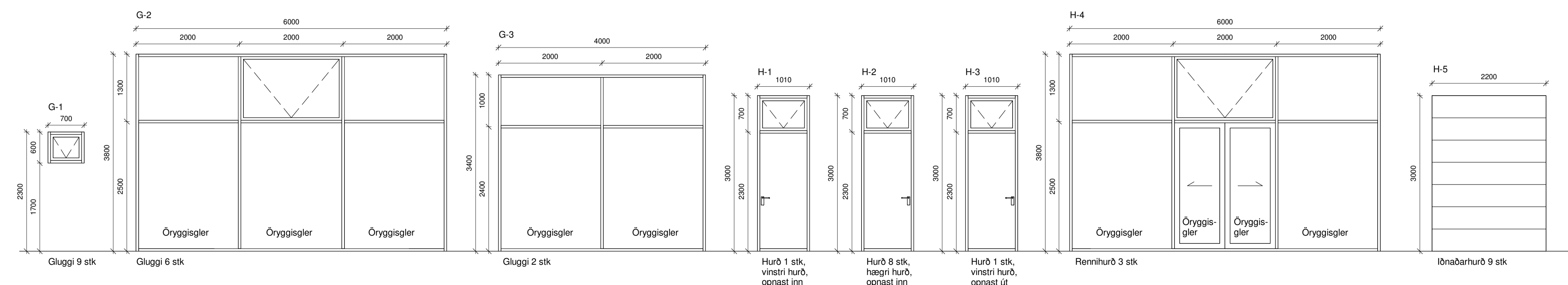

Útlit - Gluggar og hurðir
1 : 50

Öll mál eru í millimetrum, nema annað sé tekið fram.

Nr.	Breyting	Dagsetning	Yfirfarir
VERKHEITI:	Larsenstræti 2 800 Selfoss		TEKNI-NUMER: 300
VERKHEILUTE:	Aðaluppdrættir Grunnmynd og útlit (gluggar og hurðir)		ÚTGÁFA: A1
Teiknaði:	Jóða Ásta Glásdóttir kt.250775-4239	Bláðstærð:	A1
Hönnuður:	Bent Larsen Fróðason kt.141177-3469	Samþykkt:	Bent Larsen
Hönnunartíðni:	Bent Larsen Fróðason kt.141177-3469	Samþykkt:	Bent Larsen
VERKNR:	Bent Larsen Fróðason Byggingrafæðingur B.Sc. Sími 644-7899 iðkupp@larsen.is bent@larsenfr.is		21-03
MIKY:	1:100/1:50		