

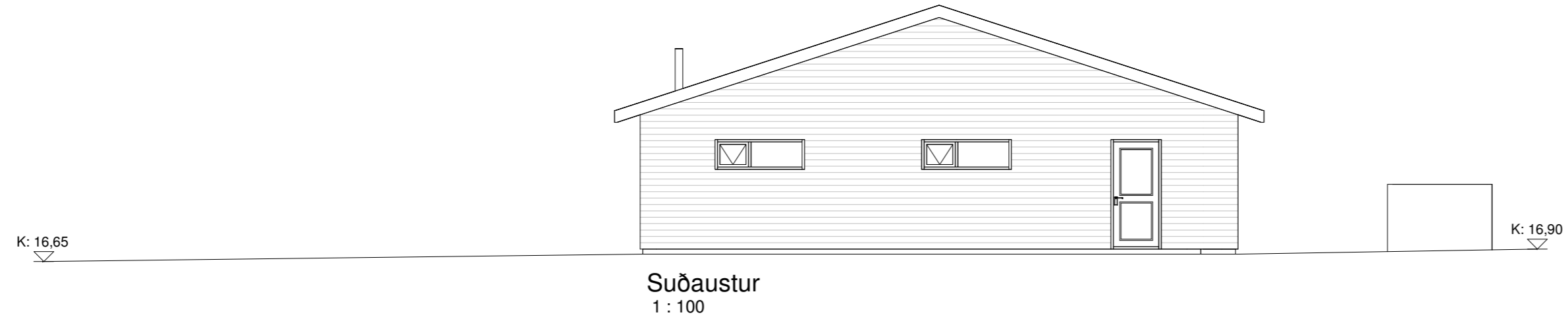

Norðaustur
1 : 100

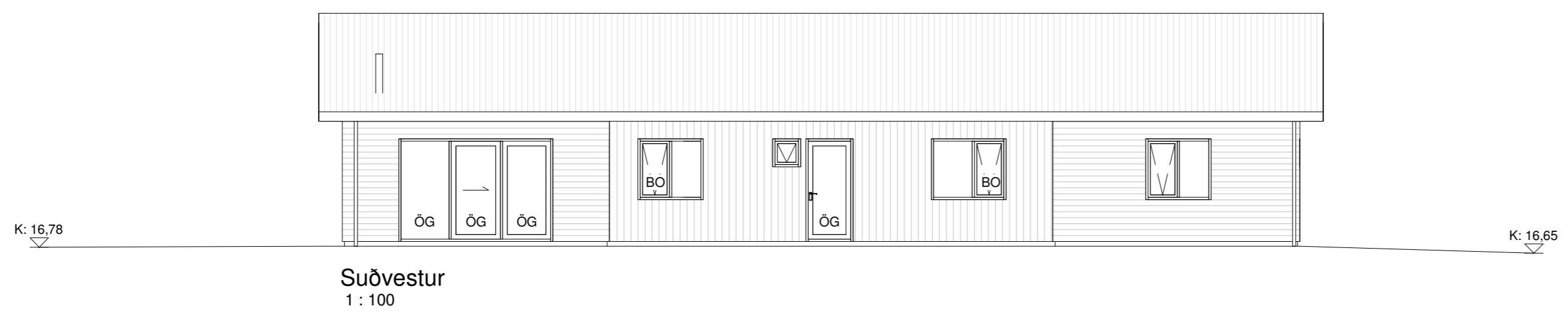

Suðaustur
1 : 100



Suðvestur
1 : 100

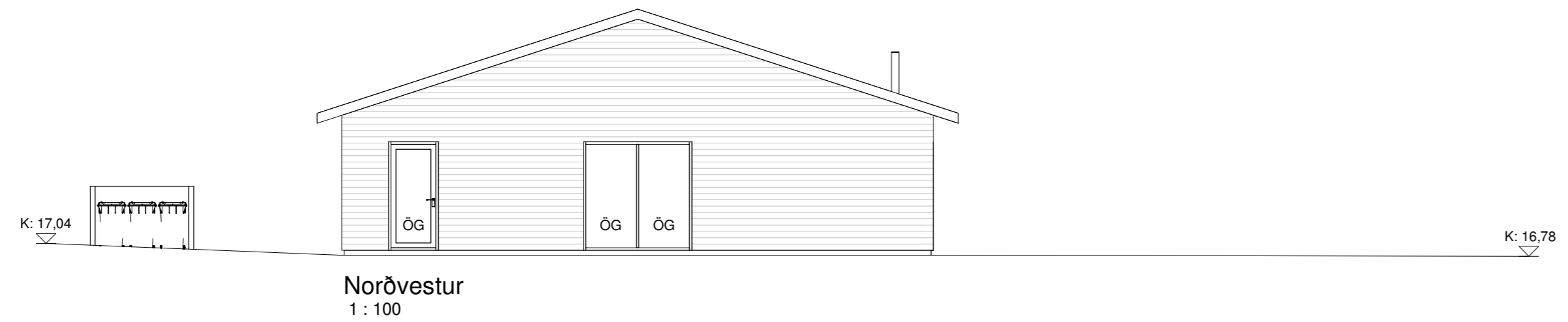

Norðvestur
1 : 100

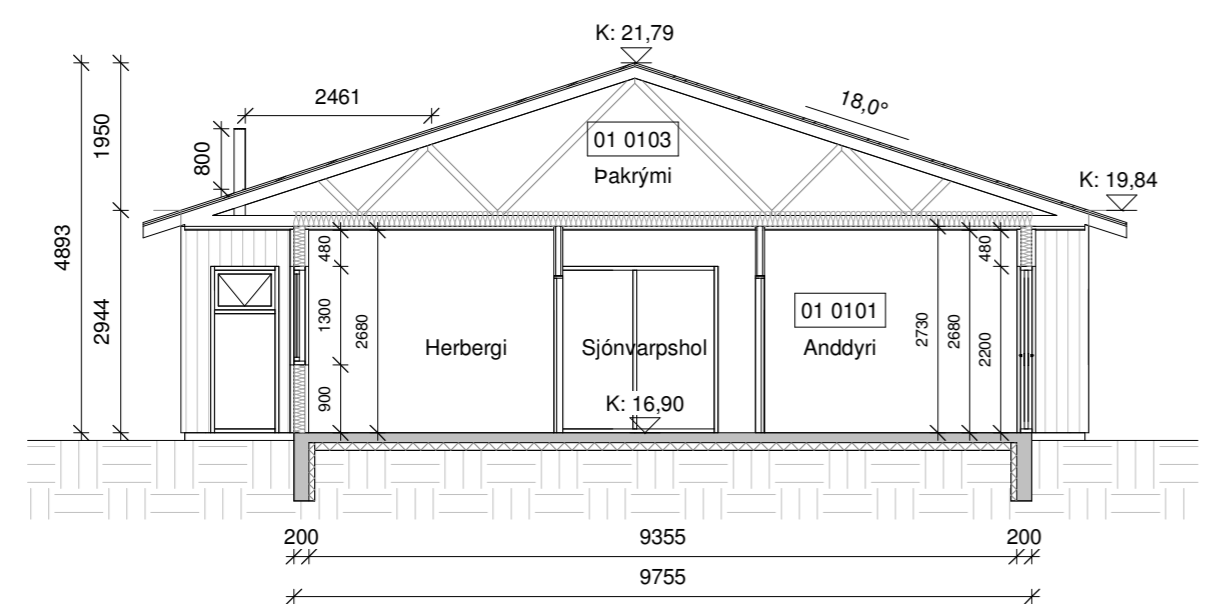

Snið A-A
1 : 100

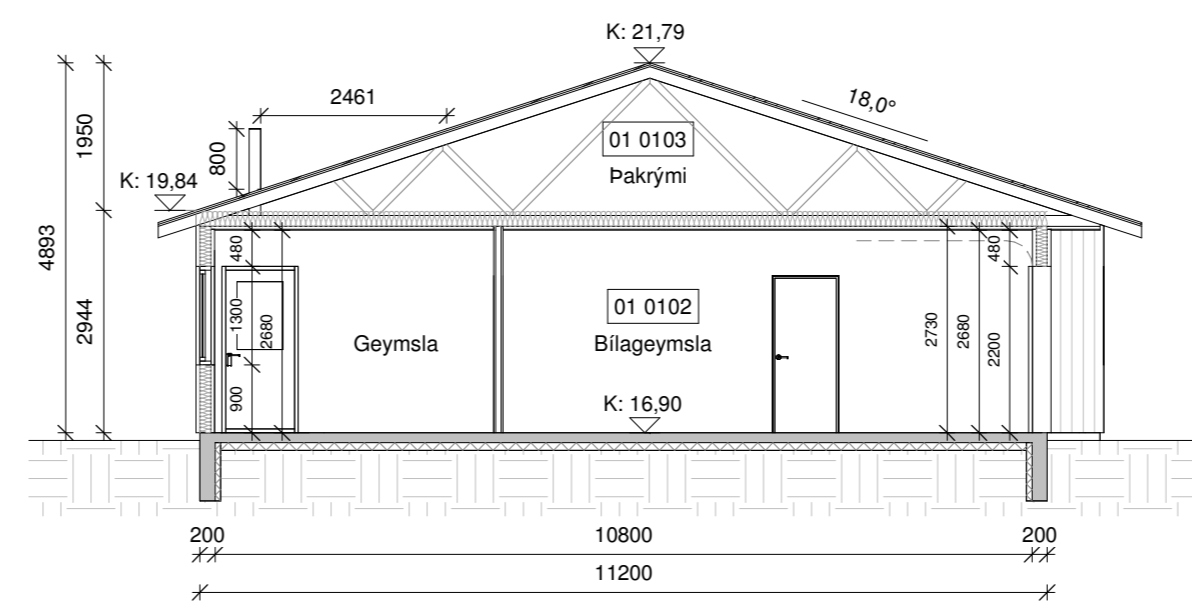

Snið B-B
1 : 100

Öll mál eru í millimetrum, nema annað sé tekið fram.

Nr.	Breyting	Dagsetning	Yfirfarid
VERKHEITI:	Boðavík 32 800 Selfoss		TEIKNINÚMÉR: 100
VERKHLUTI:	Aðaluppdrættir Útlit og snið		ÚTGÁFA: A1
Teiknað:	Jódis Ásta Gísladóttir kt.250775-4239	Blaðstærð:	A2
Hönnuður:	Bent Larsen Fróðason kt.141177-3469	Samþykkt:	Bent Larsen
Hönnunarsíti:	Bent Larsen Fróðason kt.141177-3469	Samþykkt:	Bent Larsen
VERKNR:	21-172		MKV:
LARSEN HÖNNUN OG RÁÐGJÖF			Bent Larsen Fróðason Byggingafræðingur B.Sc Sími 844-7699 tölvupóstur: bent@larsenhr.is
Dagsetning:		13/10/22	
Frumútgáfa:		13/10/22	
VERKNR:		21-172	
MKV:		1:100	

L:16.78

L:16.90

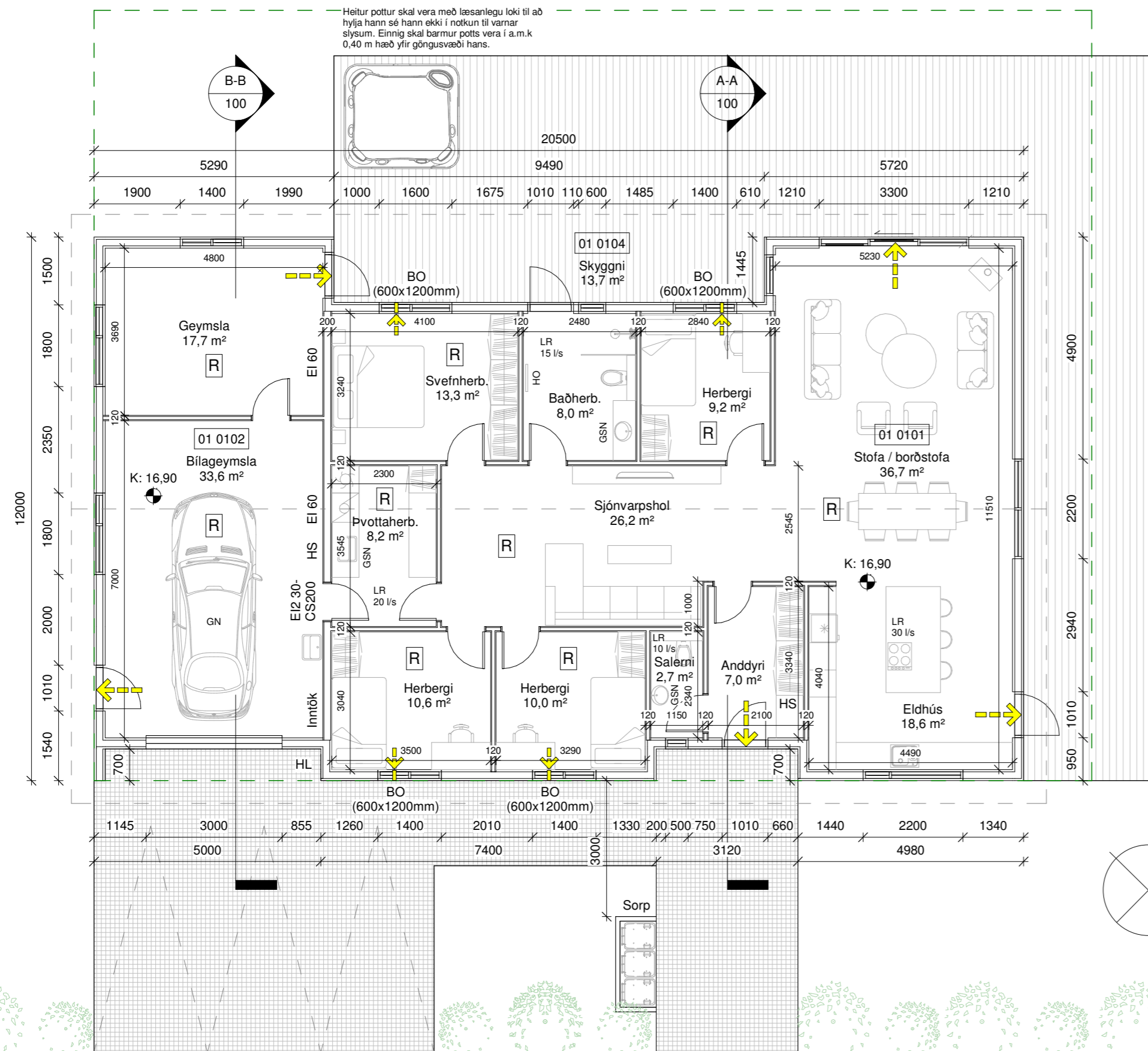

G:17.04

G:17.02

Grunnmynd
1 : 100

Boðavík 32	M²(brúttó)	M³(brúttó)
0101 Íbúð	168,3 m²	494,8 m³
0102 Bilageymsla	58,5 m²	172,0 m³
0103 Pakrymi	226,8 m²	222,3 m³
0104 Skyggni	13,7 m²	-
Botnplata	223,1 m²	44,6 m³
Heildar stærð: (sjá skráningartöflu)	226,8 m²	933,7 m³
Fíatarmál lóðar samtals	960,0 m²	0,27
Nýtingahlutfall		
Bílastæði	3	

Byggingarlýsing:

Um er að ræða einbýlishús með bílageymslu á einni hæð á lóðinni Boðavík 32, 800 Selfoss.
Lnr. 232750.

Almenn efni og gerð:

Sökkjar eru staðsteyptir og einangraðir að innan með 75mm plasteinangrun. Gólfplata er staðsteypt, einangruð og með ísteyptum gólfhlita. Utveggi eru gerðir úr timbri. Utan á timburgrind kemur 9 mm krossviður. Utan á utveggi kemur loftræst liggjandi báruklæðning hvít að lit sem er brotin upp með standandi timburklæðningu í innskotum svartri að lit. Loftræst bil undir klæðningu skal að lágmarki vera 20mm til að tryggja næga loftun og hindra rakasöfnun. Setja skal músanet að neðan allan úthringinn. Einangrun utvegga er 150 mm steinull. Að innan kemur rakavarnalag, raflagnagrind og klæðning í flokki 2 í íbúð, en í bílageymslu skal klæðning vera í flokki 1. Pak er hefðbundið niðurtekið kraftsperrupak með 18° þakalla. Ofan á sperrur kemur borðklæðning þakpappi og að lokum bárujár, svart að lit. Pak er einangrað með 200mm þakull. Undir sperrur kemur rakavarnalag, raflagnagrind og loftklæðning í flokki 2, í bílageymslu skal vera klæðning í flokki 1. Gluggar og hurðir eru úr ál/timbri svartir að lit, gler í gluggum er tvöfalt K-einangrunargler. Tvöfalt samlímt öryggisgler er í gólfsiðum gluggum/hurðum, sem og öllum gluggum/hurðum sem eru allt að 600mm frá gólf. Allar úthurðir (hurðaflekar) eru 900 mm að breidd. Allar innihurðir (hurðaflekar) eru 800 mm að breidd.

Innveggir:

Léttir innveggir eru byggðir úr blikkstoðum, einangraðir með 50mm einangrun og síðan klæddir með 2x13mm gipsi beggja vegna. Allir innveggir skulu standast hjóðkröfur að lágmarki í flokk C samkvæmt IST 45:2016.

Brunamál:

Húsið er í notkunarflokki 3. Í húsinu skulu vera handslökkvitæki af viðurkenndri gerð, bæði í íbúð og bílageymslu. Við val og staðsetningu á handslökkvitækjum má leita ráðgjafar hjá slökkviðisstjóra og hafa ber hliðsjón af leiðbeiningum og reglum Mannvirkjastofnunar. Handslökkvitæki skulu vera í samræmi við ÍST-EN3. Reykskynjarar skulu vera minnst 1 stk fyrir 80m² skv. reglugerð. Hönnuður gerir ráð fyrir fjölda samkvæmt grunnmynd. Björgunarop eru úr hverju svefnherbergi. Flóttaleiðir úr húsinu má sjá á grunnmynd. Brunaveggur EI 60 skal vera milli bílageymslu og íbúða með EI2 30-CS200 hurð. Brunaveggur A-EI60 skal vera staðsettur bakvið eldstæði og skal fjarlægð eldstæðis vera í það minnsta 100mm frá vegg. Frágangur eldstæðis skal samræmast leiðbeiningum frá mannvirkjastofnun. Grein 9.6.5 112/2012. Reykháfur skal gerður í samræmi við ÍST EN 1443, ÍST EN 15287-1 eða ÍST EN 15287-2. Þversnið reykops skal ákvarða eftir ÍST EN 13384-1, 13384-2 og 13384-3. Fara skal eftir leiðbeiningablaði 192.BR1 í byggingareglugerð 441-1998.

Lagnir:

Frárennislagnir eru lagðar í jörðu og undir botnplötu og tengjast fráveitukerfi bæjarins. Neysluvatnslagnir eru lagðar undir botnplötu, í botnplötu og í vegg (rör í rör). Gólfhliti er lagður í botnplötu. Hús er hitað upp með hitaveitu. Gólfniðurföll verða í öllum votrymum, sjá grunnmynd. Gera skal ráð fyrir tengibúnaði fyrir hleðslu rafbíla skv. gr.6.7.1 í byggingareglugerð með áorðnum breytingum. Öll rými eru ymist loftræst um opnarleg fög, hurðir eða með vélrænni víftu, sjá nánar á grunnmynd. Kröfur skv. byggingareglugerð 112/2012, grein 10.2.5 Útsog úr eldhúsi íbúðar: 30l/s. Útsog úr badherbergi íbúðar: 15 l/s. Útsog úr minni snyrtingu: 10 l/s. Útsog úr þvottaherbergi íbúðar: 20 l/s.

Lóð og umhverfi:

Frágangur lóðar skal gerður í samræði við lóðarhafa aðliggjandi lóða. 3 bílastæði eru á bílaplani. 3 sorptunnu í skýli eða fjöldi í samræmi við reglur sveitarfélagsins. Heitur pottur skal vera með læsanlegu loki til að hjlta hann sé hann ekki í notkun til varnar slysum. Einnig skal barmur potts vera í a.m.k 0,40 m hæð yfir göngusvæði hans.

Annað:

Uppfylltar eru kröfur varðandi kólnunartölur og einangrun einstakra byggingarhluta U-gildi:

Byggingarhlutar	ÚTREIKN.TÖLUR W/m² K	KRÖFUR
Útveggir	0,27 (150 mm steinull)	0,30
Pak	0,20 (200 mm þakull)	0,20
Gólf	0,25 (100 mm plasteinangrun)	0,30
Gluggar (k-gler)	1,90 (Tvöfalt k-gler)	2,00
Hurðir	1,20	3,00

Skýringar.

	Útgangur
	Rýmingarleið
	Reykskynjari
	Loftræsting
	Vélræn loftræsting
	Handslökkvitæki
	Niðurfall
	Gegnumstreymisniðurfall
	Handklæðafn
	Björgunarop
	Öryggisgler
	Hleðslustöð fyrir rafbíla
	Gólfkóti á frágengid gólf
	Inntök fyrir hitaveitu, vatnsveitu, rafmagn og síma
	Matshluti
	Brunamótstaða veggja / hurða
	Byggingareitur
	Byggingareitur bundin lína
	Lóðarmörk

Öll mál eru í millimetrum, nema annað sé tekið fram.

Nr.	Breyting	Dagsetning	Yfirfarið
VERKHEITI: Boðavík 32 800 Selfoss		TEIKNINÚMÉR: 101	
VERKHLUTI: Aðaluppdrættir Grunnmynd og byggingarlýsing		ÚTGÁFA: A1	
Teiknað: Jódis Ásta Gísladóttir kt.250775-4239		Bláðstærð: A2	
Hönnuður: Bent Larsen Fróðason kt.141177-3469 Samþykkt: Bent Larsen		Dagsetning: 13/10/22	
Hönnunarstjóri: Bent Larsen Fróðason kt.141177-3469 Samþykkt: Bent Larsen		Frumútgáfa: 13/10/22	
LARSEN HÖNNUN OG RÁÐGJÖF		VERKNR: 21-172	
Bent Larsen Fróðason Byggingafræðingur B.Sc Sími 844-7699 tölvupóstur: bent@larsenhr.is		MKV: 1:100	

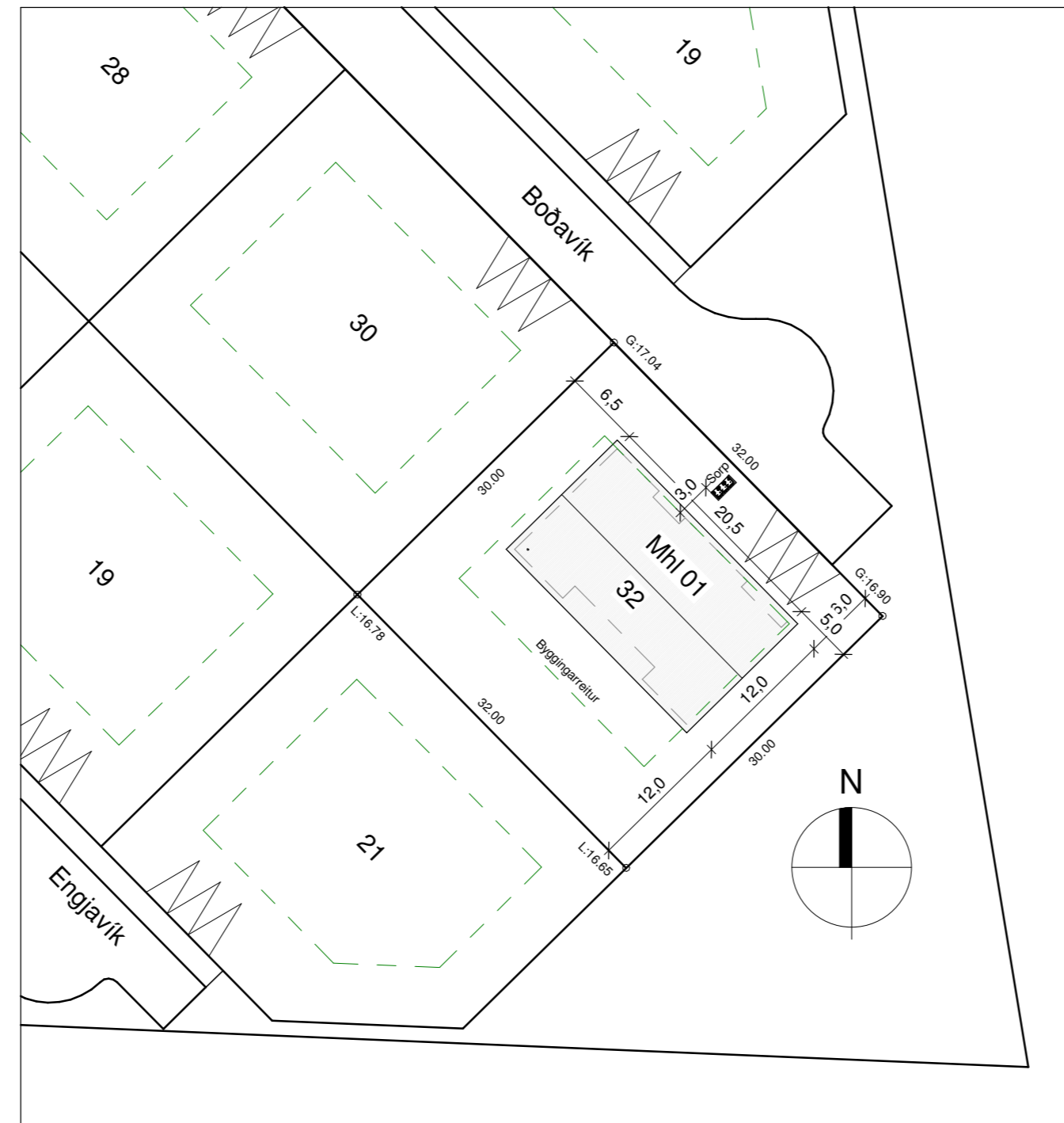

Afstöðumynd
1 : 500

Mál í metrum

Skráningartafla: Boðavík 32, 800 Selfoss					Skrásetjari: Jódís Ásta Gísladóttir												
Landeignanúmer: 232750					Kennitala: 250775-4239												
Matshlutanúmer: 01					Dags.: 13.10.2022												
Uppskipting og lýsing					Stærðir												
D0	D1	D2	D3	D4	D5	D5M	D6	D7	D8	D9	D10a	D10b	D11	D12	D13	D14	D15
Lokun	Rými hæð-röð	Notkun texti	Höfuð-flokkun	Eignar-hald	Botnflötur m²	Milliflötur m²	Stigar m²	Op m²	Brúttóflötur m²	Brúttóflötur sh < 1,8	Salarhæð min	Salarhæð max	Brúttó rúmmál m³	Nettóflötur m²	Birt flatarmál m²	Reiknitala skiptarúmmáls	Skiptarúmmál m³
Matshluti Botn					453.6	0.0	0.0	0.0	226.8	207.0			933.7	201.8	226.8		593.292
	01	1. Hæð íbúð	N	0101	453.6	0.0	0.0	0.0	226.8	207.0			889.1	201.8	226.8		
A	0101	1. Hæð íbúð	N	0101	168.3				168.3		2.94	2.94	494.8	150.5	168.3	2.94	442.470
A	0102	Bilageymsla	B	0102	58.5				58.5		2.94	2.94	172.0	51.3	58.5	2.94	150.822
A	0103	Þakrymi	V	0101	226.8					207.0	0.00	1.95	222.3				
B	0104	Skyggni	U	0101	13.7				13.7								
Athugasemdir																	
Sameignir sumra																	
	Eignar-hald	Notkun texti	Y-eignarhald	Notkun texti	Reikni-regla	Eignarhlutur											
					Skiptarúmmál												
	Eignar-hald	Notkun texti	Birt flatarmál m²	Séreign m² án sameignar	Séreign og sameign m²												
	0101	Íbúð	168.3	442.470	442.470												
	0102	Bilageymsla	58.5	150.822	150.822												
	Alls		226.8	593.292	593.292												

Öll mál eru í millimetrum, nema annað sé tekið fram.

Nr.	Breyting	Dagsetning	Yfirarið
VERKHEITI:	Boðavík 32 800 Selfoss	TEIKNINÚMÉR:	102
VERKHLUTI:	Aðaluppdrættir Afstöðumynd og skráningartafla	ÚTGÁFA:	A1
Teiknað:	Jódís Ásta Gísladóttir kt.250775-4239	Bláðstærð:	A2
Hönnuður:	Bent Larsen Fróðason kt.141177-3469	Samþykkt:	Bent Larsen
Hönnunarstjóri:	Bent Larsen Fróðason kt.141177-3469	Samþykkt:	Bent Larsen
VERKNR:	21-172	MKV:	1:500
<p>LARSEN HÖNNUN OG RÁÐGJÖF</p> <p>Bent Larsen Fróðason Byggingafræðingur B.Sc Sími 844-7699 tölvupóstur: bent@larsenhr.is</p>			

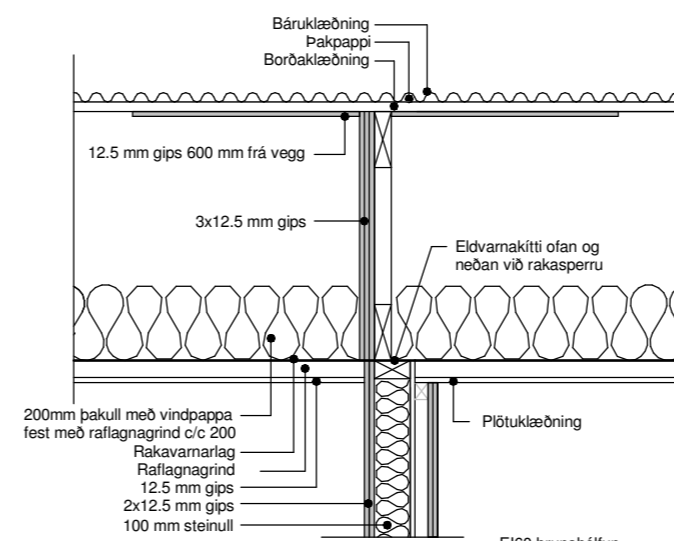
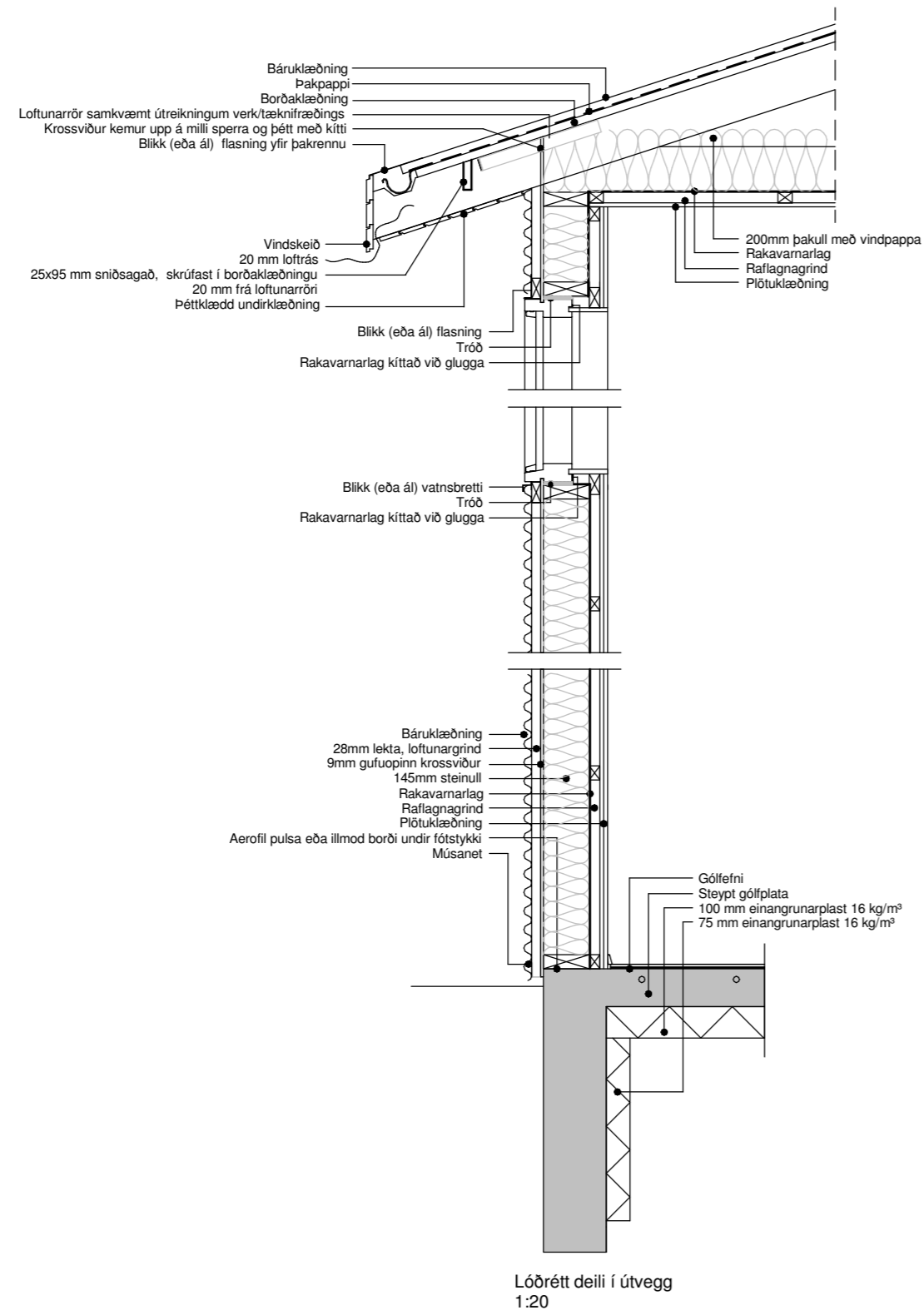

Ei60 brunahöflun
 Öheimilt er að gata klæðningu í blískúr eins og með lagnaleiðum til að tryggja Ei60 brunabættleika. Ef nota skal vegg/raflagnagrind fyrir innbyggðar raflagnir þá þarf að notast við eldvarnadósir sem rýra ekki brunahöflun

Öll samskeyti, innhorn og úthorn skal þétta með eldþolnu kitti svo ekki verði reyksmit.

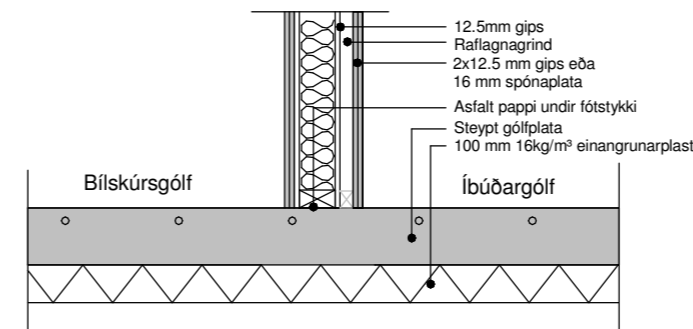

Lóðrétt snið í millivegg (fótstykki) milli íbúðar og bilageymslu Ei60

Öll mál eru í millimetrum, nema annað sé tekið fram.

Nr.	Breyting	Dagsetning	Yfirfarið
-----	----------	------------	-----------

VERKHEITI:	Boðavík 32 800 Selfoss	TEIKNINÚMÉR:	103
------------	---------------------------	--------------	-----

VERKHLUTI:	Aðaluppdrættir Deili	ÚTGÁFA:	A1
------------	-------------------------	---------	----

Teiknað:	Jódis Ásta Gísladóttir kt.250775-4239	Blaðstærð:	A2
----------	---------------------------------------	------------	----

Hönnuður:	Bent Larsen Fróðason kt.141177-3469	Samþykkt:	Bent Larsen	Dagsetning:	13/10/22
-----------	-------------------------------------	-----------	-------------	-------------	----------

Hönnunarstjóri:	Bent Larsen Fróðason kt.141177-3469	Samþykkt:	Bent Larsen	Frumútgáfa:	13/10/22
-----------------	-------------------------------------	-----------	-------------	-------------	----------

LARSEN
HÖNNUN OG RÁÐGJÖF

Bent Larsen Fróðason
Byggingafræðingur B.Sc
Sími 844-7699
tölvupóstur: bent@larsenhr.is

VERKNR:	21-172
MKV:	1:20

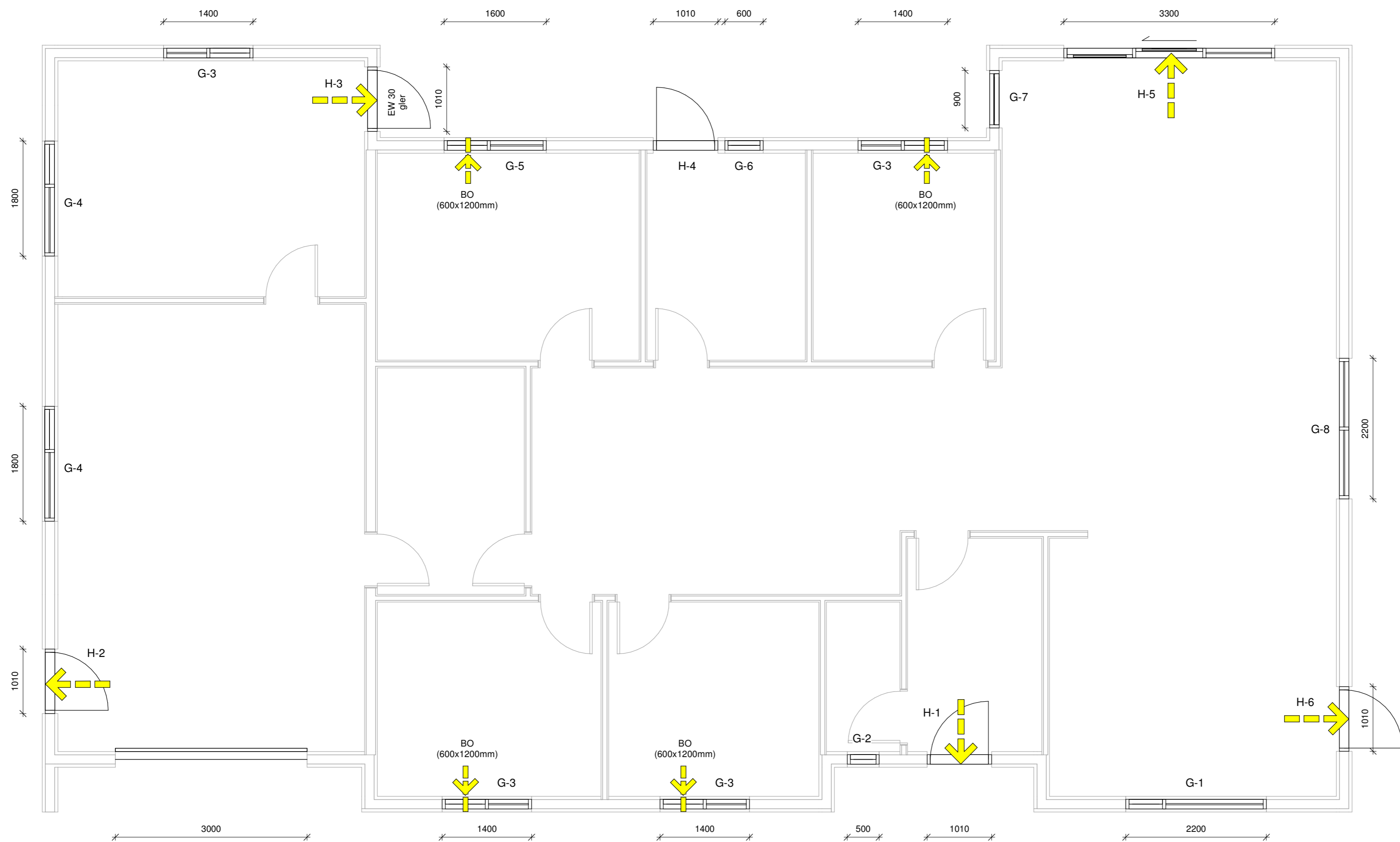

Öll mál eru í millimetrum, nema annað sé tekið fram.

Nr.	Breyting	Dagsetning	Yfirarið
-----	----------	------------	----------

VERKHEITI:	Boðavík 32 800 Selfoss	TEIKNINÚMÉR:	300
------------	----------------------------------	--------------	------------

VERKHLUTI:	Aðaluppdrættir Grunnmynd (gluggar og hurðir)	ÚTGÁFA:	A1
------------	--	---------	-----------

Teiknað:	Jódis Ásta Gísladóttir kt.250775-4239	Blaðstærð:	A2
----------	---------------------------------------	------------	-----------

Hönnuður:	Bent Larsen Fróðason kt.141177-3469	Samþykkt:	<i>Bent Larsen</i>	Dagsetning:	13/10/22
-----------	-------------------------------------	-----------	--------------------	-------------	----------

Hönnunarstjóri:	Bent Larsen Fróðason kt.141177-3469	Samþykkt:	<i>Bent Larsen</i>	Frumútgáfa:	13/10/22
-----------------	-------------------------------------	-----------	--------------------	-------------	----------

LARSEN HÖNNUN OG RÁÐGJÖF	Bent Larsen Fróðason Byggingafræðingur B.Sc Sími 844-7699 tölvupóstur: bent@larsenhr.is	VERKNR:	21-172
		MKV:	1:50

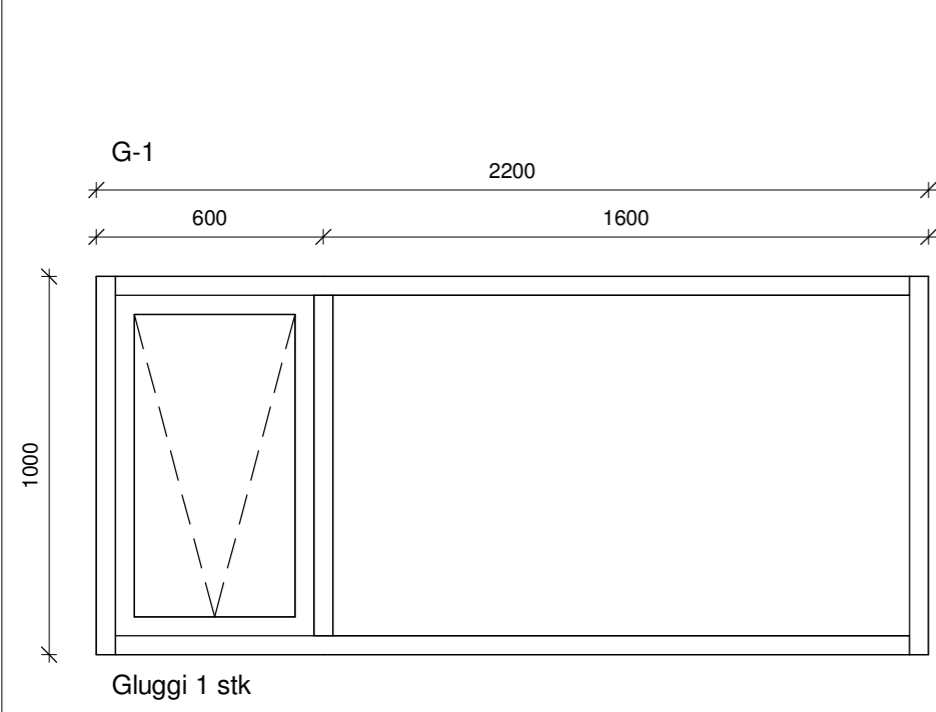

Gluggi 1 stk

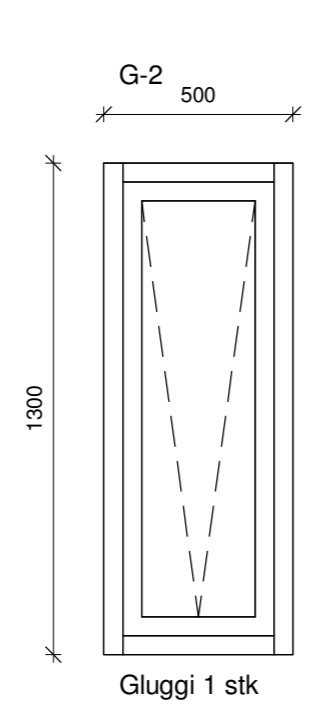

Gluggi 1 stk

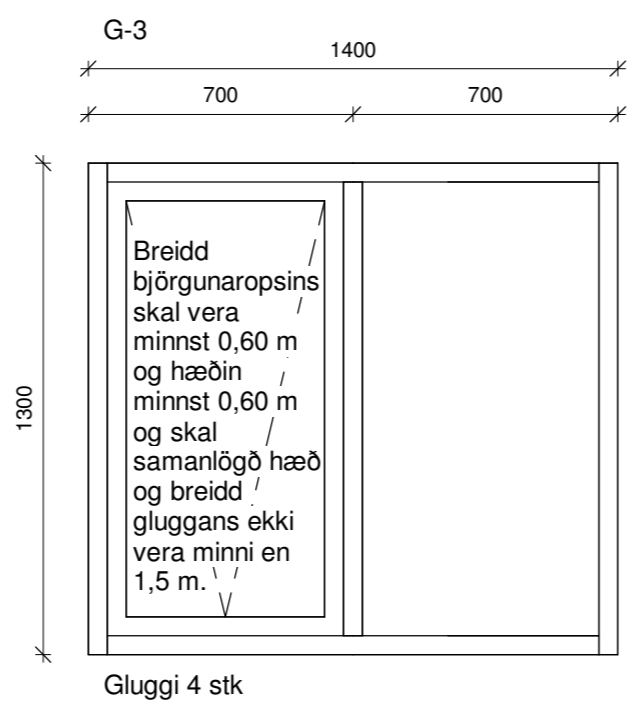

Gluggi 4 stk

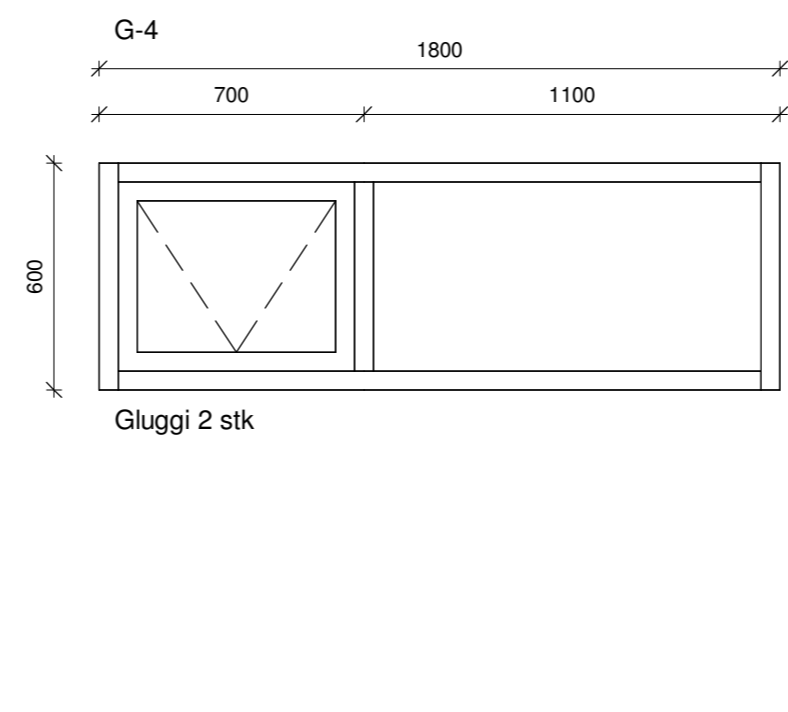

Gluggi 2 stk

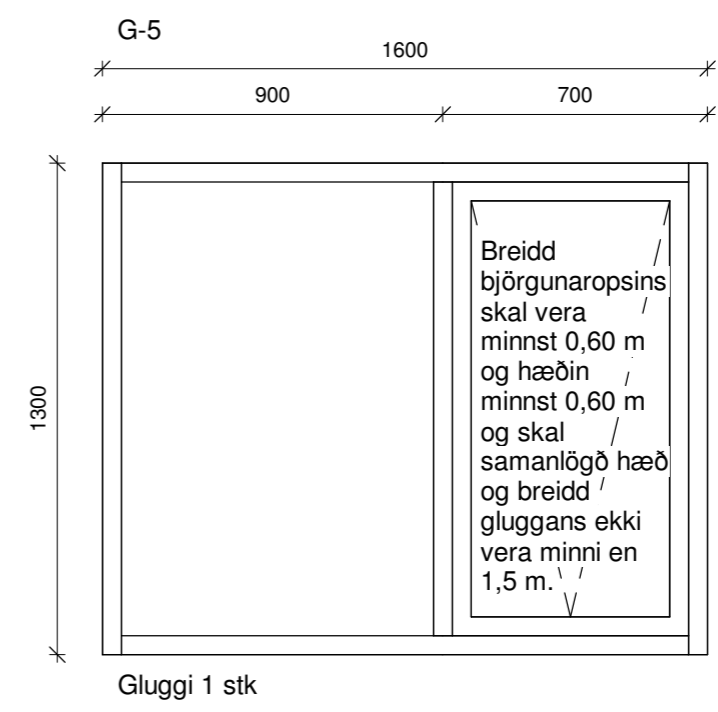

Gluggi 1 stk

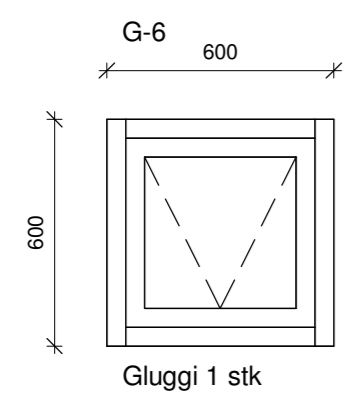

Gluggi 1 stk

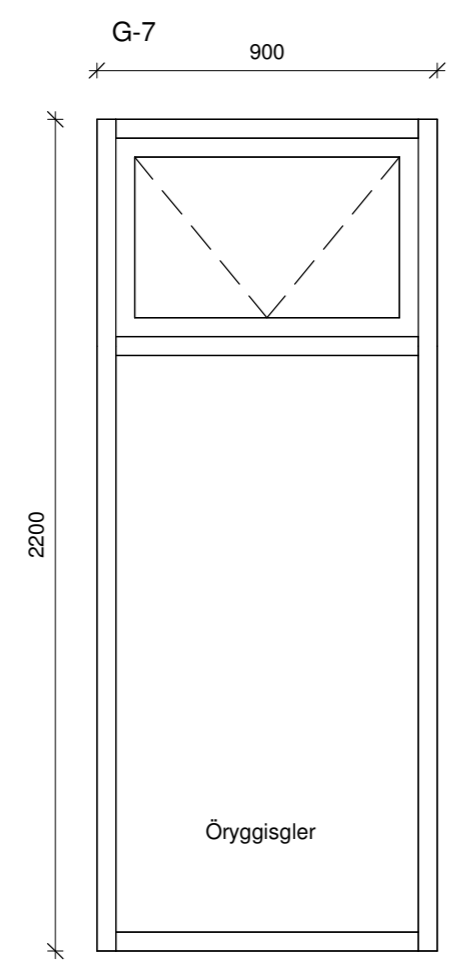

Gluggi 1 stk

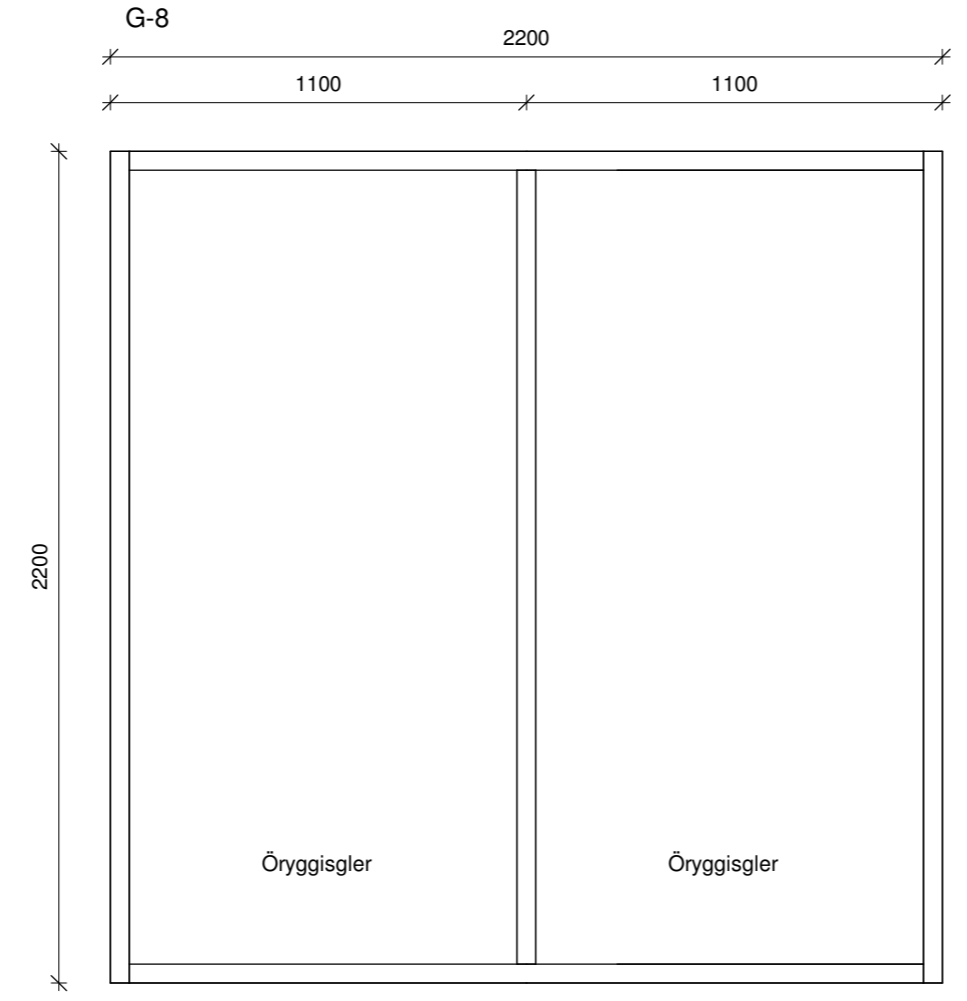

Gluggi 1 stk

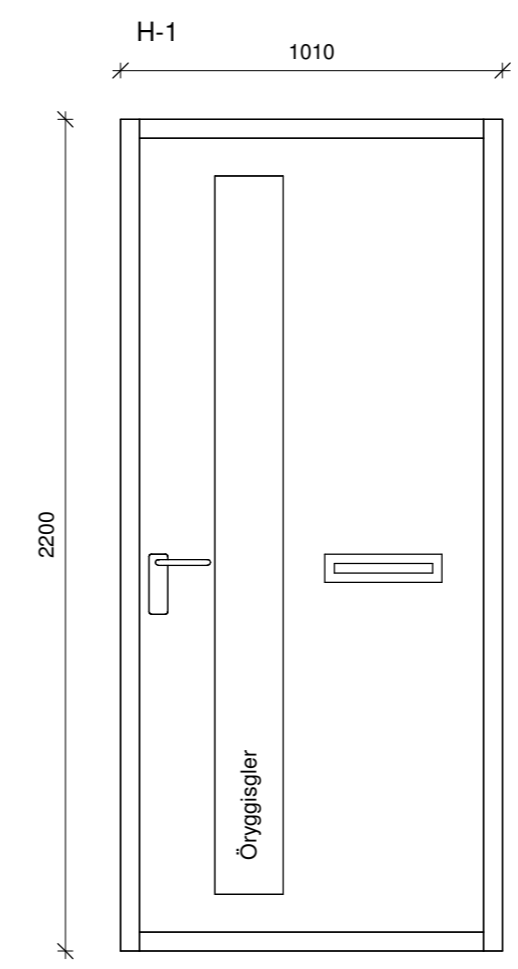

Anddyrshurð 1 stk, vinstri hurð, opnast inn

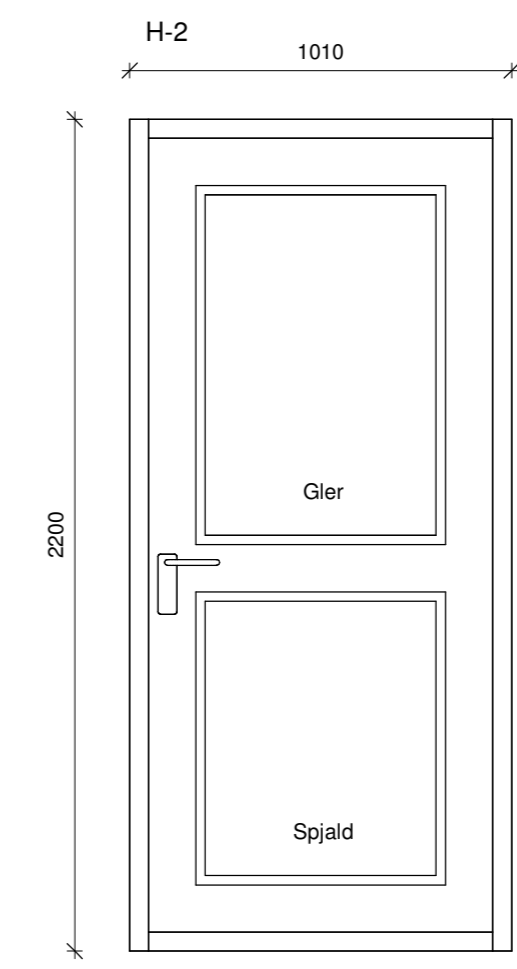

Gönguhurð bílageymslu 1 stk, vinstri hurð, opnast inn

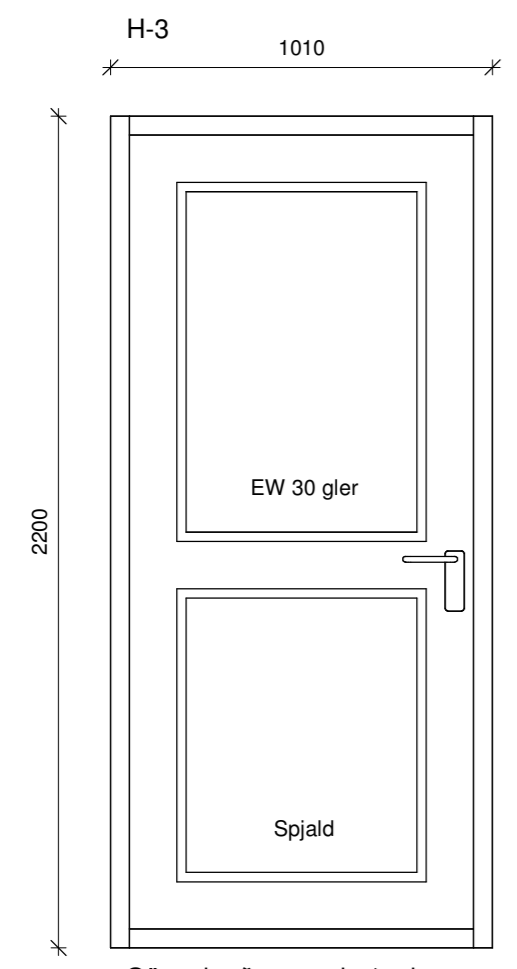

Gönguhurð geymslu 1 stk, vinstri hurð, opnast út

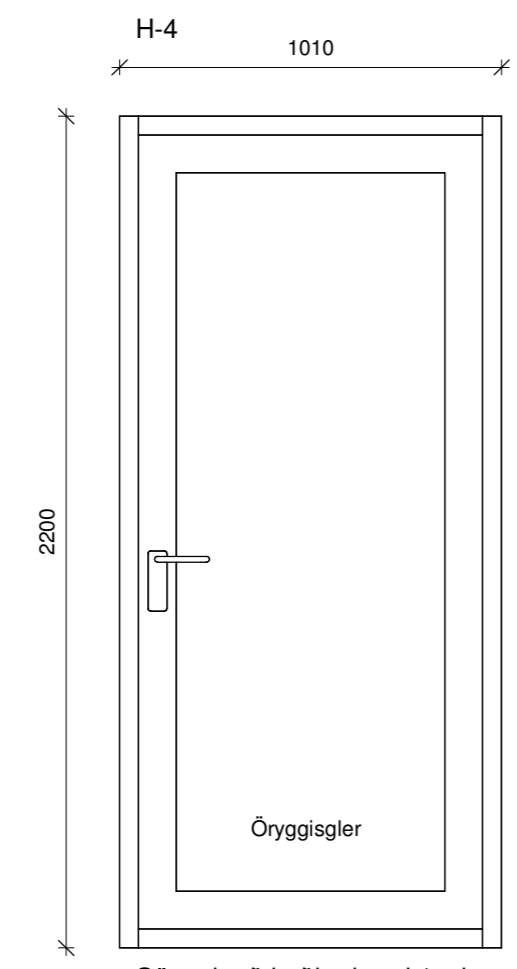

Gönguhurð baðherbergi 1 stk, hægri hurð, opnast út

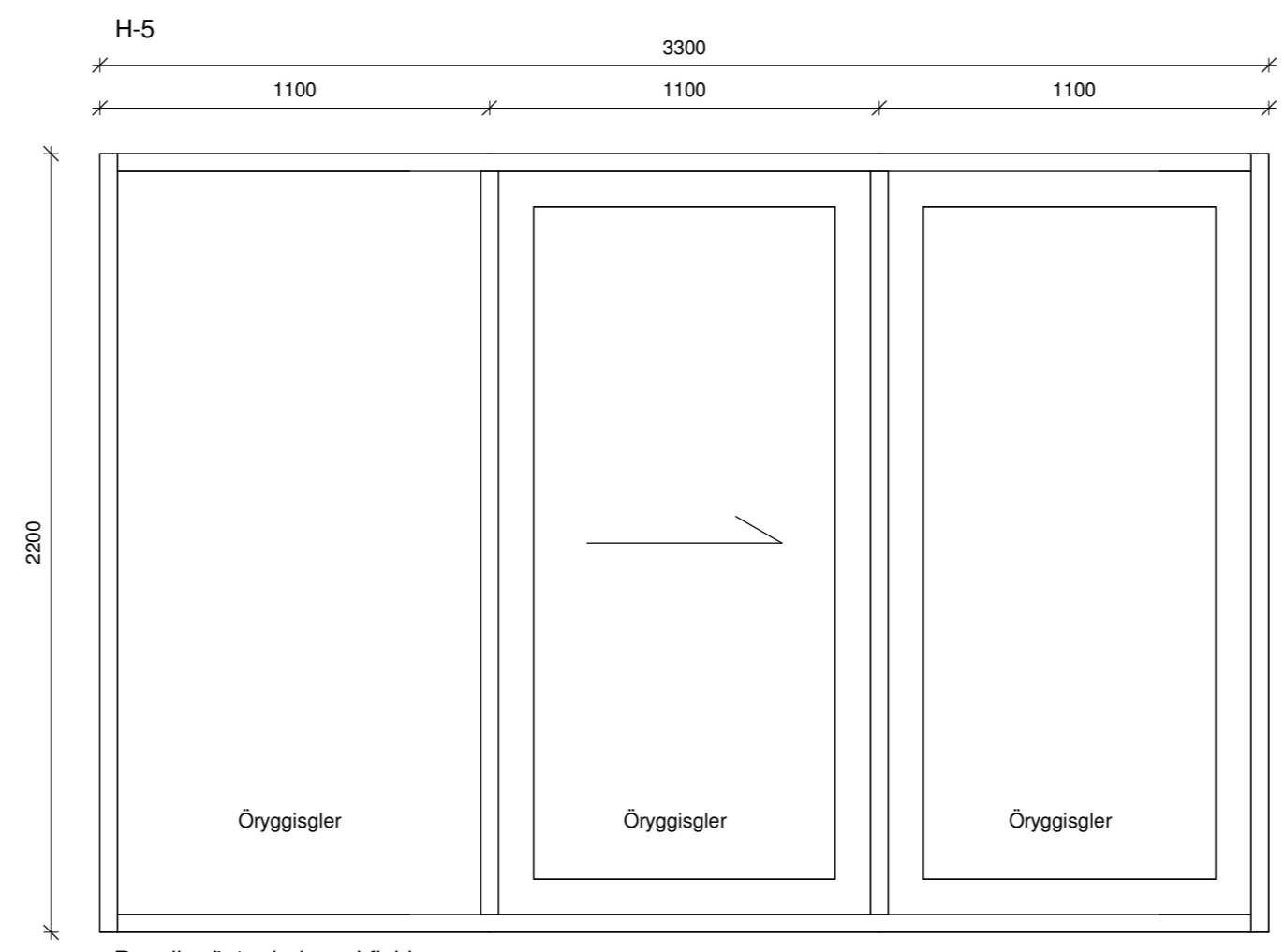

Rennihurð 1 stk, hægri fleki opnast til vinstri, séð innanfrá

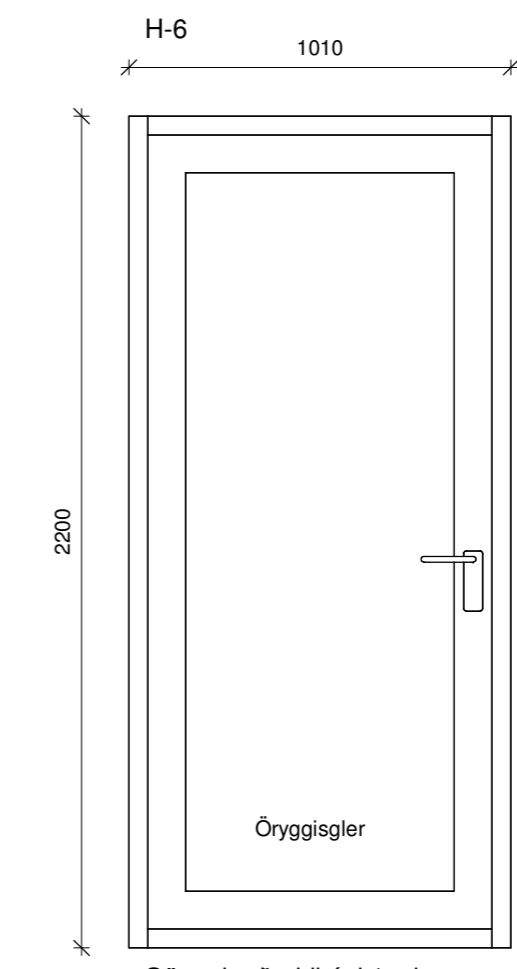

Gönguhurð eldhúsi 1 stk, vinstri hurð, opnast út

ATH
Ef valdar eru hurðir með flötum þröskuldi skal minnka hæð hurðar um 3 cm.

Öll mál eru í millimetrum, nema annað sé tekið fram.

Nr.	Breyting	Dagsetning	Yfirfarid
VERKHEITI:	Boðavík 32 800 Selfoss		TEIKNINÚMÉR: 301
VERKHLUTI:	Aðaluppdrættir Útlit (gluggar og hurðir)		ÚTGÁFA: A1
Teiknað:	Jódis Ásta Gísladóttir kt.250775-4239	Blaðstærð:	A2
Hönnuður:	Bent Larsen Fróðason kt.141177-3469 Samþykkt: Bent Larsen	Dagsetning:	13/10/22
Hönnunartíðni:	Bent Larsen Fróðason kt.141177-3469 Samþykkt: Bent Larsen	Frumútgáfa:	13/10/22
LARSEN HÖNNUN OG RÁÐGJÖF			VERKNR: 21-172
Bent Larsen Fróðason Byggingafræðingur B.Sc Sími 844-7699 tölvupóstur: bent@larsenhr.is			MKV: 1:20