

Suðvestur
1 : 100

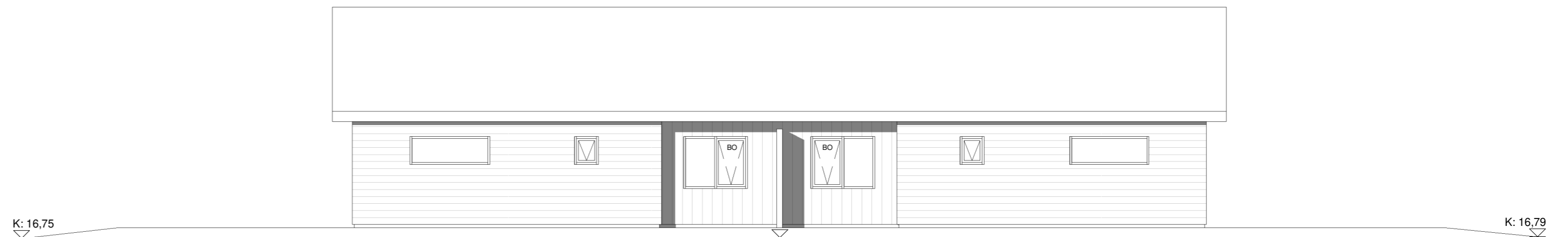

Norðvestur
1 : 100



Norðaustur
1 : 100



Suðaustur
1 : 100

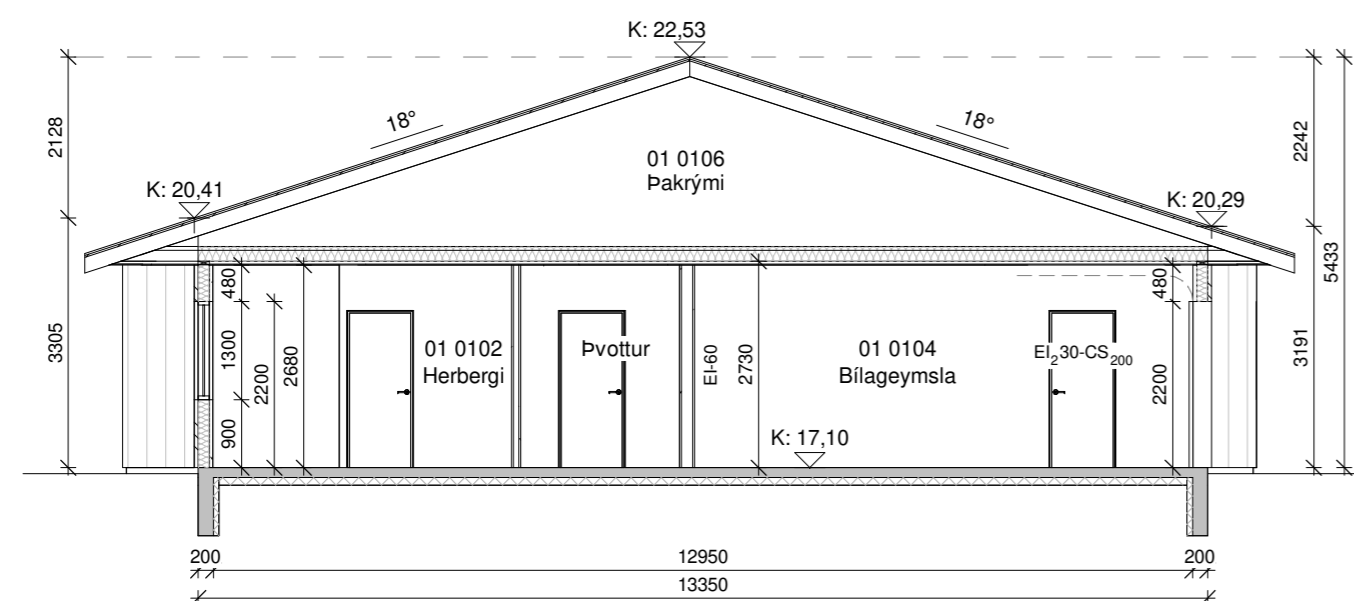

Snið A-A
1 : 100

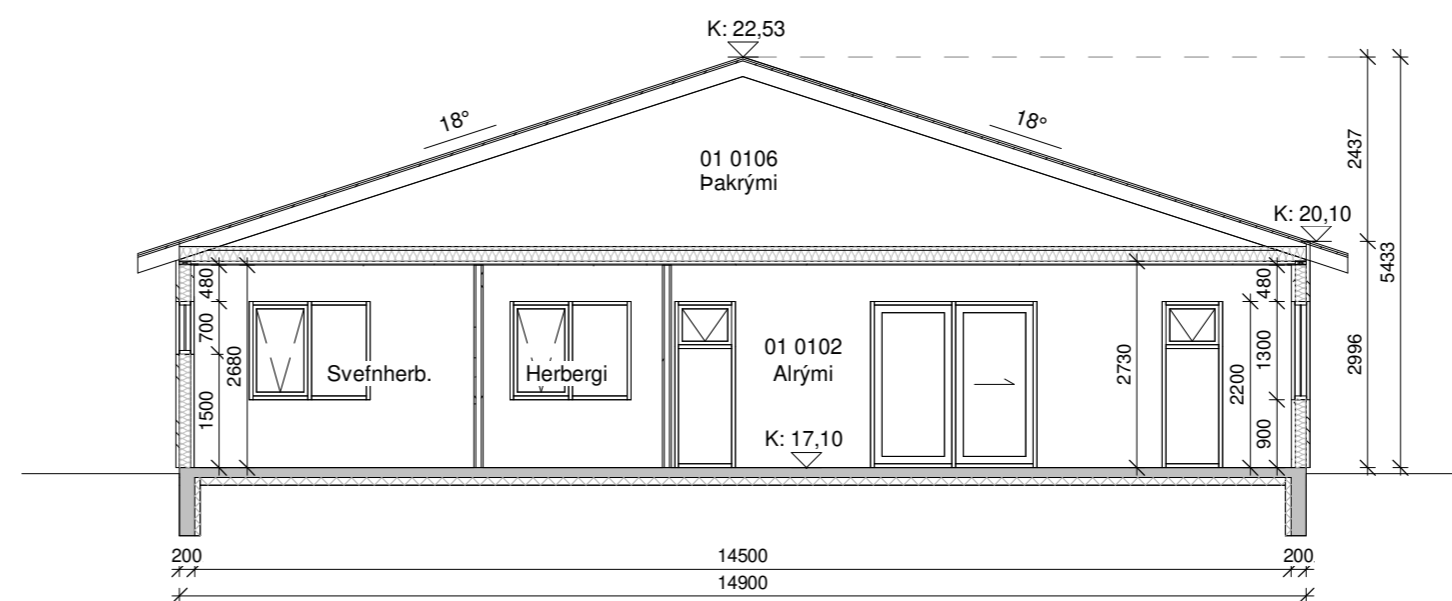

Snið B-B
1 : 100

Öll mál eru í millimetrum, nema annað sé tekið fram.

Nr.	Breyting	Dagsetning	Yfirarið

VERKHEITI: Hamravík 6-8 800 Selfoss	TEIKNINÚMÉR: 100
VERKHLUTI: Aðalteikningar Útlit og snið	ÚTGÁFA: A1
Teiknað: Pórunn Sigbórsdóttir kt. 060874-3959	Blaðstærð: A2
Hönnuður: Björgvin Viglundsson kt. 040546-2009	Samþykkt: <i>Björgvin Viglundsson</i>
Hönnunartjóri: Björgvin Viglundsson kt. 040546-2009	Samþykkt: <i>Björgvin Viglundsson</i>
Bent Larsen Fróðason Byggingafræðingur B.Sc Sími 844-7699 tölvupóstur: bent@larsenhr.is	Dagsetning: 07/01/22
LARSEN HÖNNUN OG RAÐGJÖF	Frumútgáfa: 07/01/22
	VERKNR: 21-194
	MKV: 1:100

Hamravík 6-8	M²(brúttó)	M³(brúttó)
0101 Íbúð	123,1 m²	369,3 m³
0102 Íbúð	123,1 m²	369,3 m³
0103 Bílageymsla	31,9 m²	95,7 m³
0104 Bílageymsla	31,9 m²	95,7 m³
0105 Pakrymi	155,0 m²	189,1 m³
0106 Pakrymi	155,0 m²	189,1 m³
Botnplata	310 m²	62 m³
Flatarmál lóðar samtals	1.140m²	
Nýtingahlutfall	0,27	
Bílastæði	2 við hvora íbúð	

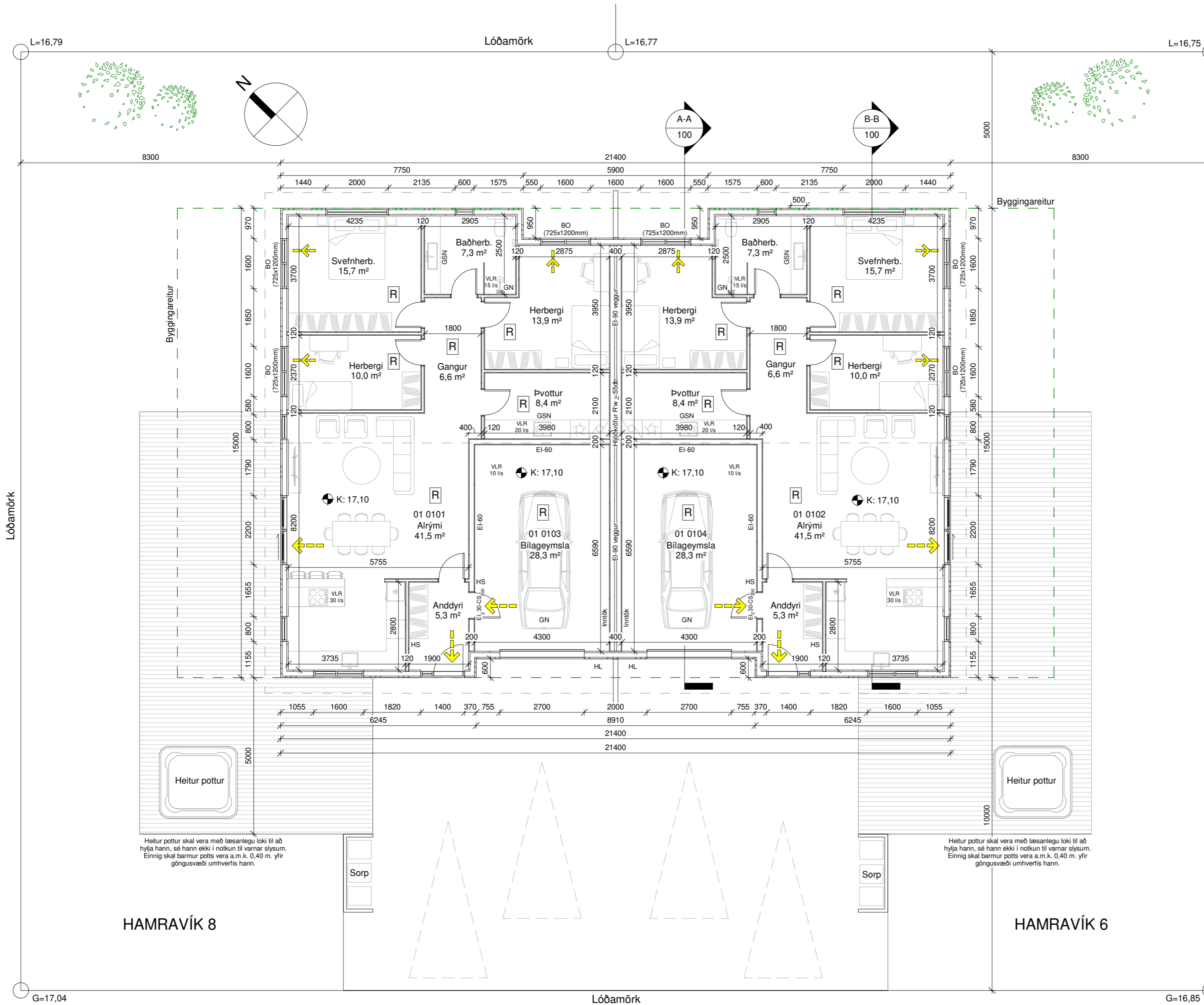

Skýringar.

- Útgangur
- Rýmingarleið
- Reykskynjari
- LR Loftræsting
- VLR Vélræn loftræsting
- HS Handslökkvitæki
- HL Hleðslustöð
- HO Handklæðaofn
- GN Gólfniðurfall
- GSN Gegnumstreymisniðurfall
- BO Björgunarp
- ÖG Öryggisgler
- K: 00,00 Gólfkóti á frágengið gólf
- Inntök Inntök fyrir hitaveitu, vatnsveitu, rafmagn og síma
- 01 --- Matshluti
- REI/EI --- Brunamótstaða veggja/hurða
- Byggingareitur
- Lóðarmörk

Heitur pottur skal vera með læsanlegu loki til að hylja hann, sé hann ekki í notkun til varnar slysum. Einnig skal barnur potts vera a.m.k. 0,40 m. yfir göngusvæði umhverfis hann.

Heitur pottur skal vera með læsanlegu loki til að hylja hann, sé hann ekki í notkun til varnar slysum. Einnig skal barnur potts vera a.m.k. 0,40 m. yfir göngusvæði umhverfis hann.

Öll mál eru í millimetrum, nema annað sé tekið fram.

Nr.	Breyting	Dagsetning	Yfirfarið

VERKHEITI: Hamravík 6-8 800 Selfoss	TEIKNINÚMÉR: 101
--	------------------

VERKHLUTI: Aðalteikningar Grunnmynd	ÚTGÁFA: A1
--	------------

Teiknað: Þórunn Sigbórsdóttir kt. 060874-3959	Blaðstærð: A2
---	---------------

Hönnuður: Björgvin Viglundsson kt. 040546-2009	Samþykkt: <i>Björgvin Viglundsson</i>	Dagsetning: 07/01/22
--	---------------------------------------	----------------------

Hönnunarstjóri: Björgvin Viglundsson kt. 040546-2009	Samþykkt: <i>Björgvin Viglundsson</i>	Frumútgáfa: 07/01/22
--	---------------------------------------	----------------------

LARSEN HÖNNUN OG RAÐGJÖF	Bent Larsen Fróðsson Byggingafræðingur B.Sc Sími 844-7699 tölvupóstur: bent@larsenhr.is	VERKNR: 21-194
-----------------------------	--	----------------

MKV: 1:100

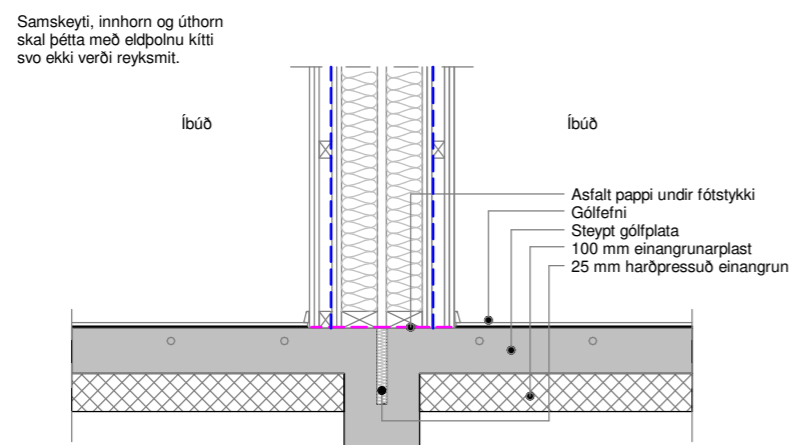
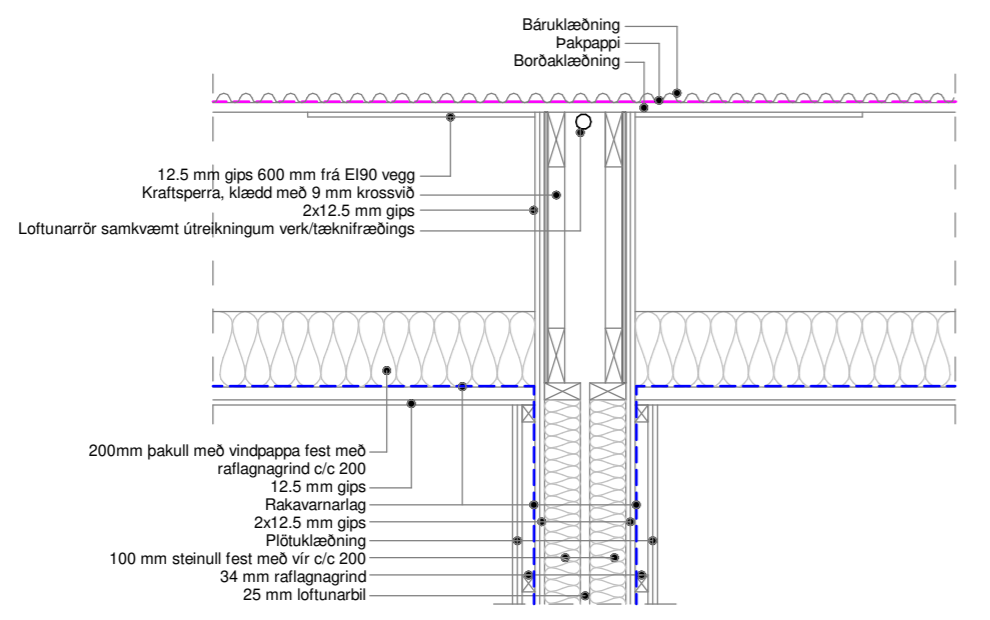

Lóðrétt deili í EI90 vegg
1:20

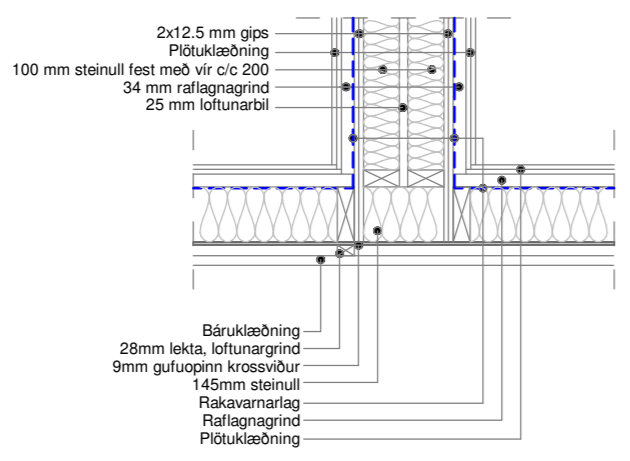

Lárétt deili í EI90 vegg
1:20

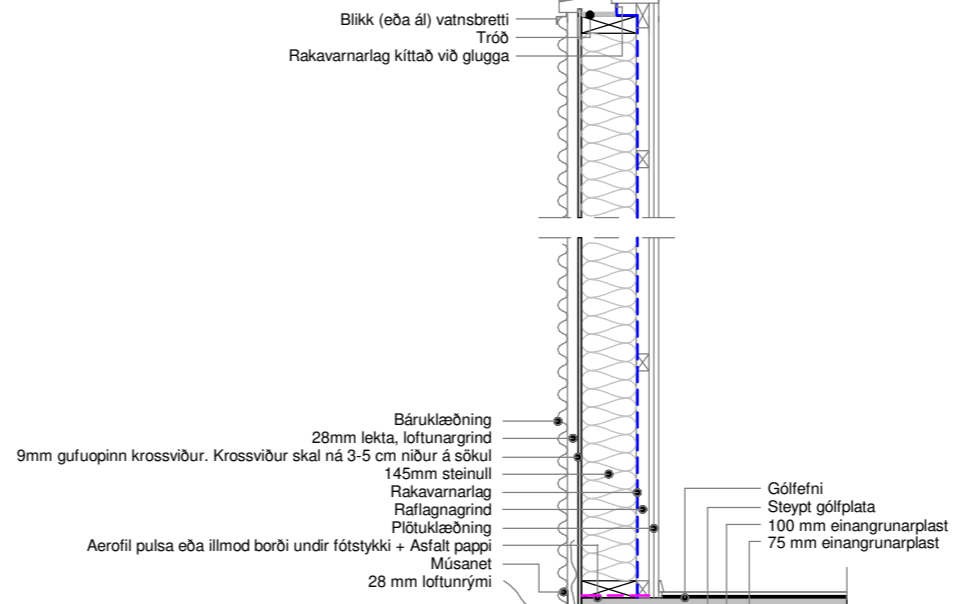
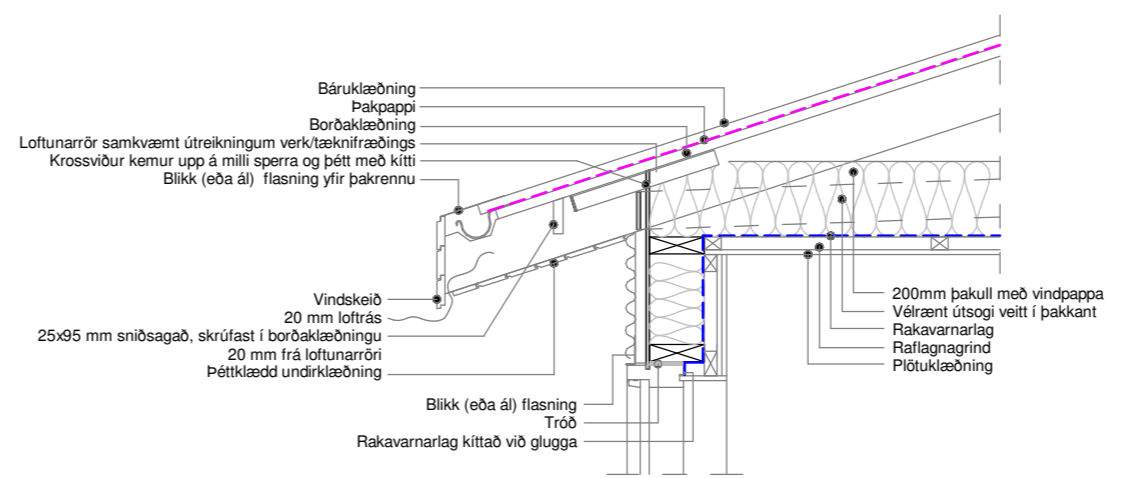

Lóðrétt deili í útvegg
1:20

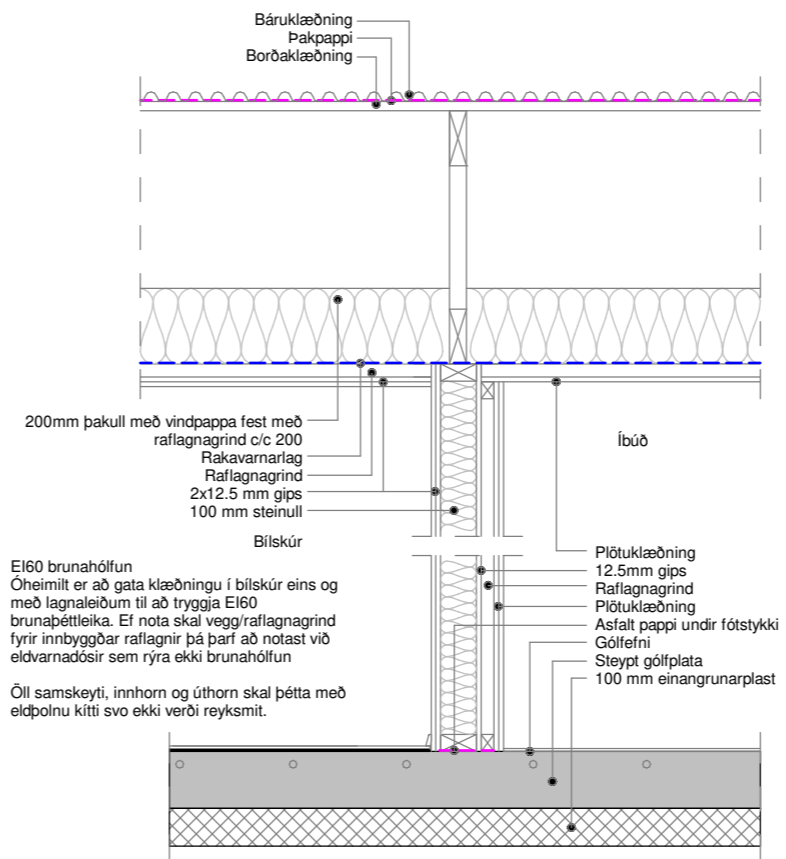

Lóðrétt deili í EI60 vegg
1:20

Öll mál eru í millimetrum, nema annað sé tekið fram.

Nr.	Breyting	Dagsetning	Yfirfarið
VERKHEITI:	Hamravík 6-8 800 Selfoss		TEIKNINÚMÉR: 103
VERKHLUTI:	Aðaltekningar Deili		ÚTGÁFA: A1
Teiknað:	Pórunn Sigbórsdóttir kt. 060874-3959		Bláðstærð: A2
Hönnuður:	Björgvin Viglundsson kt. 040546-2009	Samþykkt:	Dagsetning: 07/01/22
Hönnunarstjóri:	Björgvin Viglundsson kt. 040546-2009	Samþykkt:	Frumútgáfa: 07/01/22
			VERKNR: 21-194
Bent Larsen Fróðsson Byggingafræðingur B.Sc Sími 844-7699 tölvupóstur: bent@larsenhr.is			MKV: 1:20

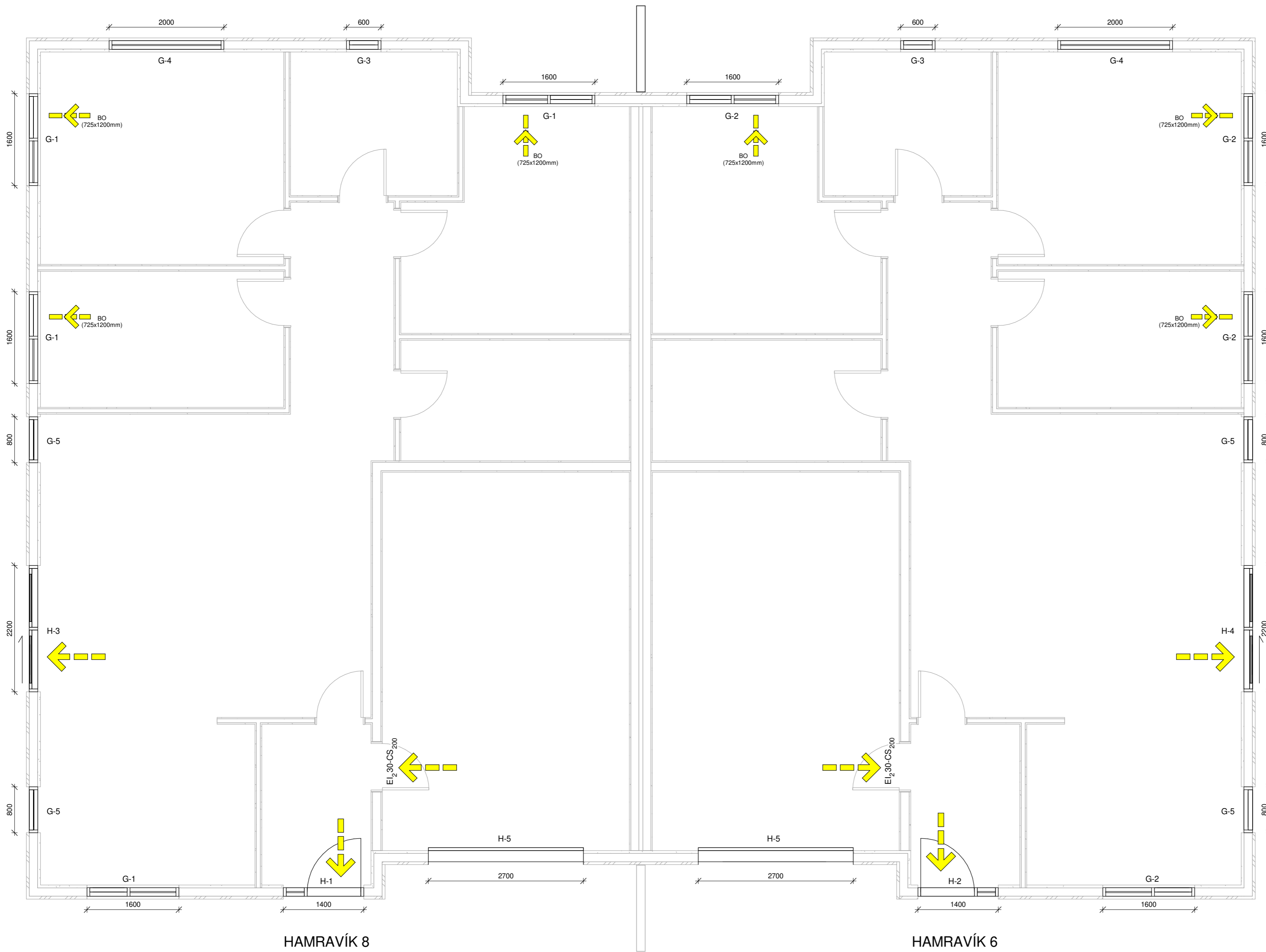

HAMRAVÍK 8

HAMRAVÍK 6

Öll mál eru í millimetrum, nema annað sé tekið fram.

Nr.	Breyting	Dagsetning	Yfirarið

VERKHEITI: Hamravík 6-8 800 Selfoss	TEIKNINÚMÉR: 300
VERKHLUTI: Aðalteikningar Grunnmynd (gluggar og hurðir)	ÚTGÁFA: A1
Teiknað: Þórunn Sigbórsdóttir kt. 060874-3959	Bláðstærð: A2
Hönnuður: Björgvin Viglundsson kt. 040546-2009	Samþykkt: <i>Björgvin Viglundsson</i>
Hönnunarráðgjafi: Björgvin Viglundsson kt. 040546-2009	Samþykkt: <i>Björgvin Viglundsson</i>
Hönnunartíðni: 07/01/22	Dagsetning: 07/01/22
Hönnunartíðni: 07/01/22	Frumútgáfa: 07/01/22
LARSEN HÖNNUN OG RAÐGJÖF	Bent Larsen Fróðason Byggingafræðingur B.Sc Sími 844-7699 tölvupóstur: bent@larsenhr.is
VERKNR: 21-194	MKV: 1:50

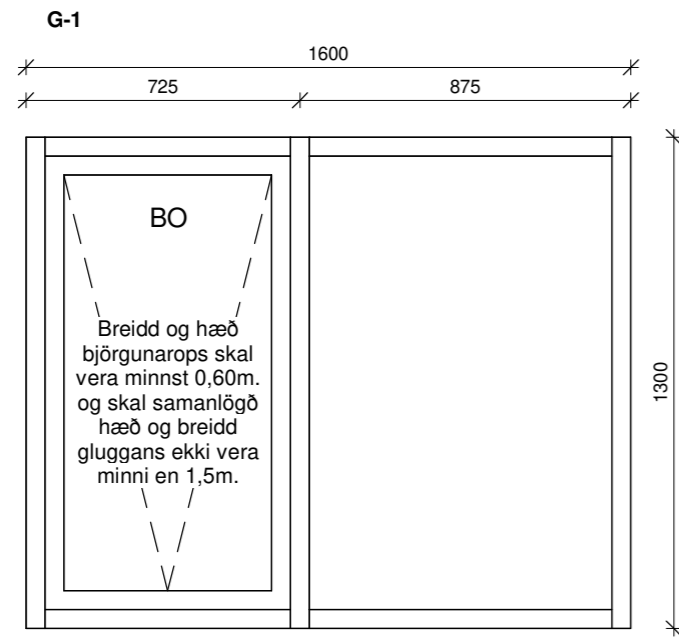

Gluggi 4 stk.

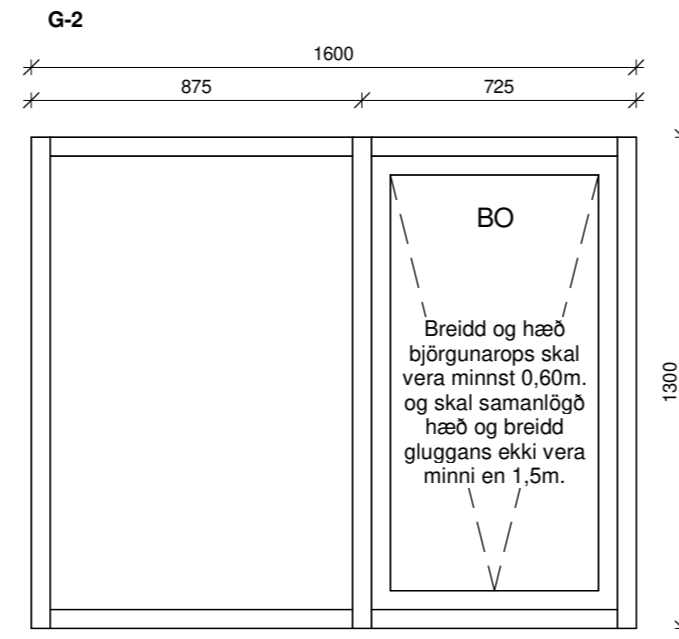

Gluggi 4 stk.

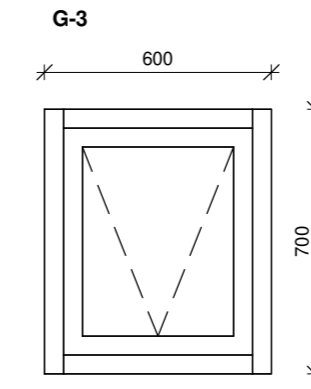

Gluggi 2 stk.

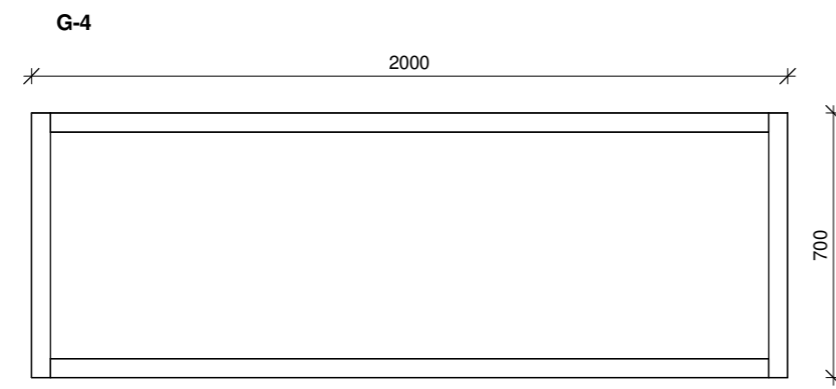

Gluggi 2 stk.

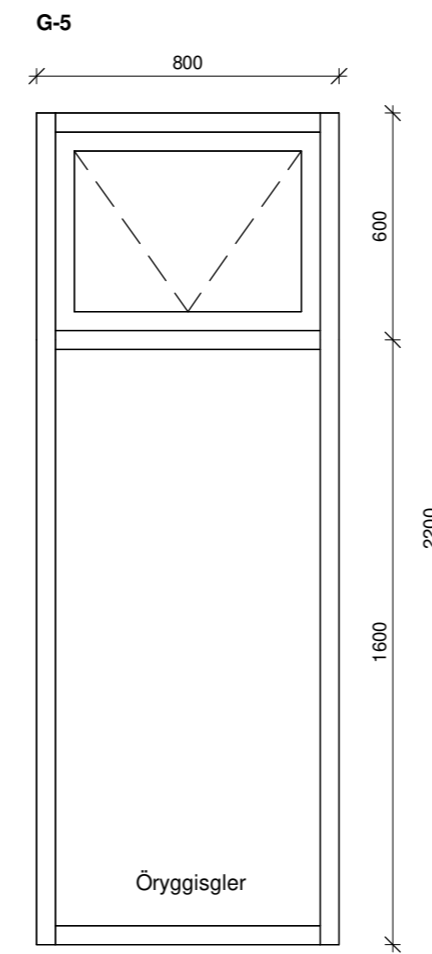

Gluggi 4 stk.

Öll mál eru í millimetrum, nema annað sé tekið fram.

Nr.	Breyting	Dagsetning	Yfirarið
-----	----------	------------	----------

VERKHEITI:	Hamravík 6-8 800 Selfoss	TEIKNINÚMÉR:	301
------------	-----------------------------	--------------	-----

VERKHLUTI:	Aðaltekningar Útlit (gluggar)	ÚTGÁFA:	A1
------------	----------------------------------	---------	----

Teiknað:	Pórunn Sigbórsdóttir kt. 060874-3959	Blaðstærð:	A2
----------	--------------------------------------	------------	----

Höfnuður:	Björgvin Viglundsson kt. 040546-2009	Samþykkt:	<i>Björgvin Viglundsson</i>	Dagsetning:	07/01/22
-----------	--------------------------------------	-----------	-----------------------------	-------------	----------

Hönnunartjóri:	Björgvin Viglundsson kt. 040546-2009	Samþykkt:	<i>Björgvin Viglundsson</i>	Frumútgáfa:	07/01/22
----------------	--------------------------------------	-----------	-----------------------------	-------------	----------

LARSEN HÖNNUN OG RAÐGJÖF	Bent Larsen Fróðsson Byggingafræðingur B.Sc Sími 844-7699 tölvupóstur: bent@larsenhr.is	VERKNR:	21-194	MKV:	1:20
------------------------------------	--	---------	--------	------	------

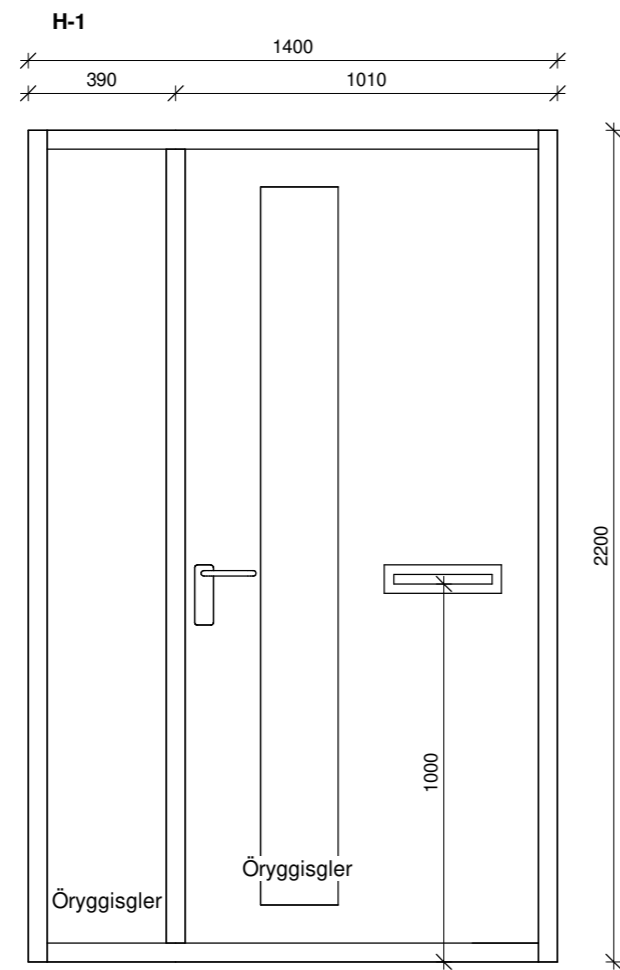

Inngangshurð 1 stk.
Vinstri hurð, opnast inn

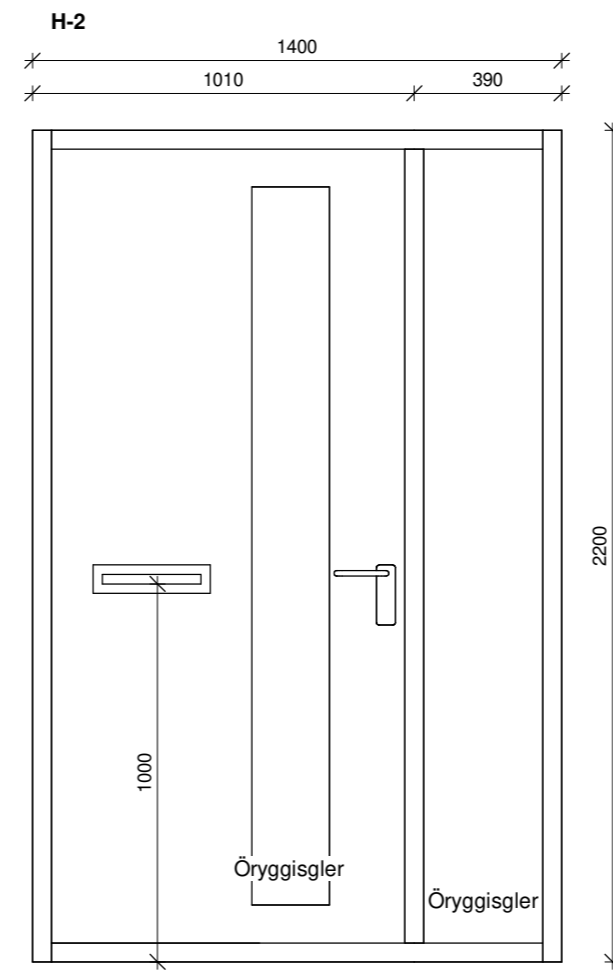

Inngangshurð 1 stk.
Hægri hurð, opnast inn

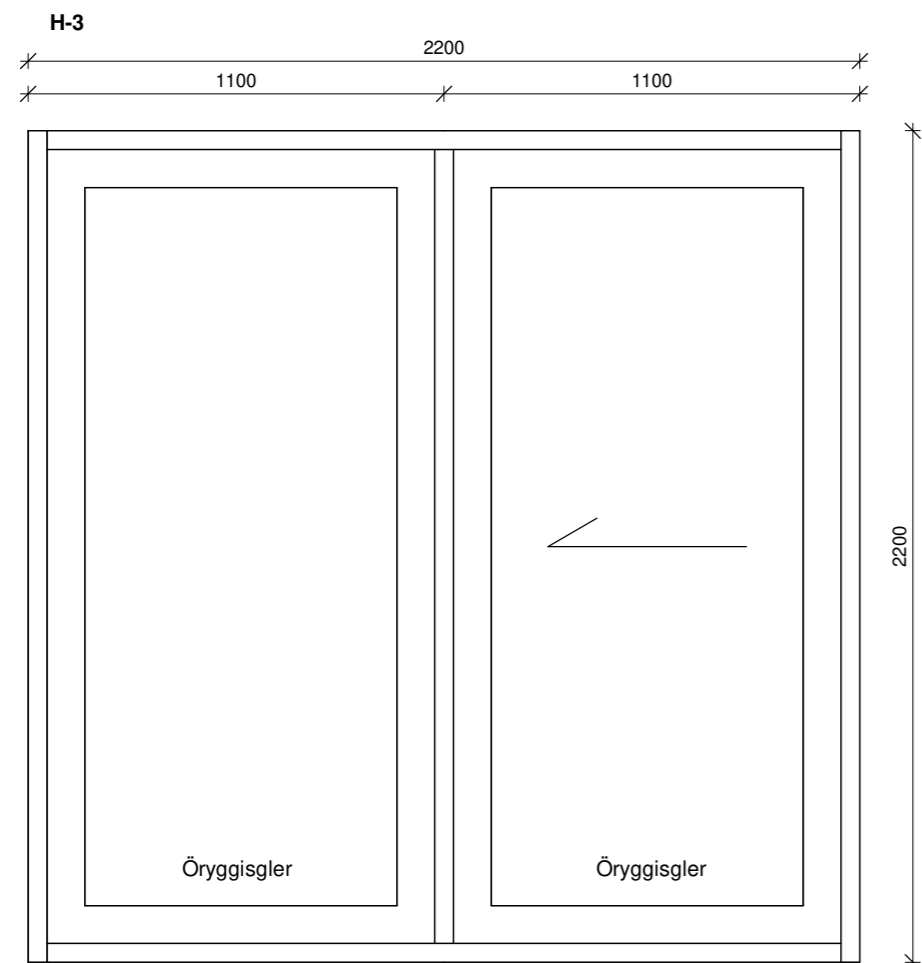

Rennihurð 1 stk.
Vinstri fleki opnast til hægri (séð innan frá)

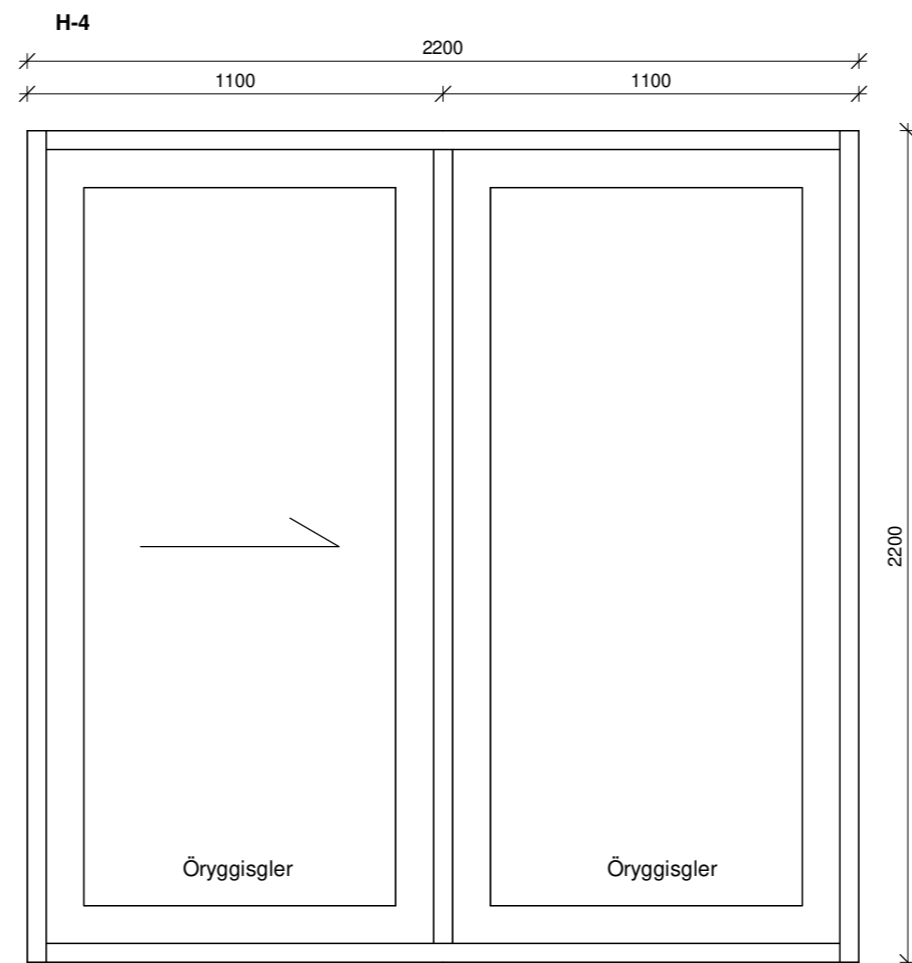

Rennihurð 1 stk.
Hægri fleki opnast til vinstri (séð innan frá)

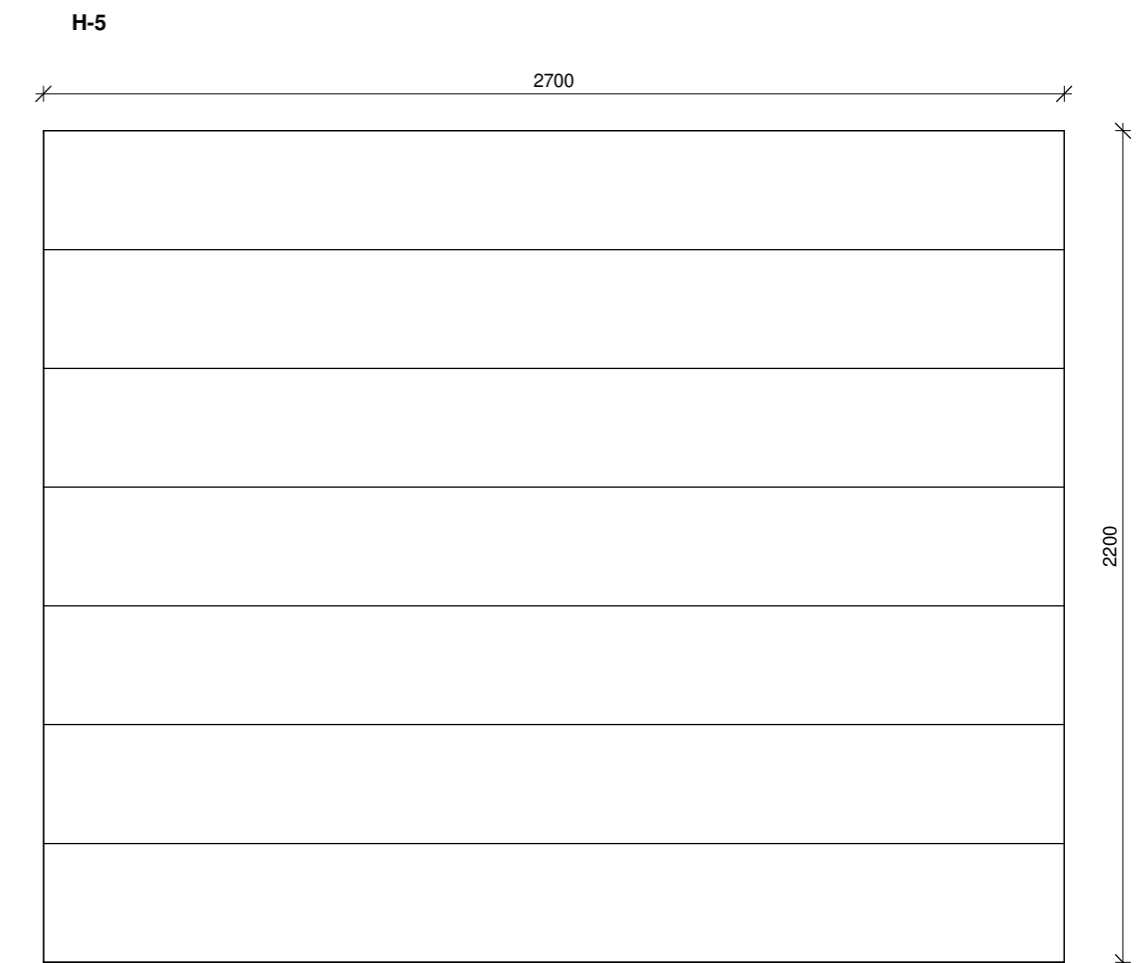

Bílskúrshurð 2 stk.

Öll mál eru í millimetrum, nema annað sé tekið fram.

Nr.	Breyting	Dagsetning	Yfirarið

VERKHEITI: Hamravík 6-8 800 Selfoss	TEIKNINÚMÉR: 302
VERKHLUTI: Aðalteikningar Útlit (hurðir)	ÚTGÁFA: A1
Teiknað: Pórunn Sigbórsdóttir kt. 060874-3959	Blaðstærð: A2
Hönnuður: Björgvin Viglundsson kt. 040546-2009	Samþykkt: <i>Björgvin Viglundsson</i>
Hönnunarskjóli: Björgvin Viglundsson kt. 040546-2009	Samþykkt: <i>Björgvin Viglundsson</i>
LARSEN HÖNNUN OG RAÐGJÖF	Bent Larsen Fróðason Byggingafræðingur B.Sc Sími 844-7699 tölvupóstur: bent@larsenhr.is
VERKNR: 21-194	MKV: 1:20
Dagsetning: 07/01/22	Frumútgáfa: 07/01/22